PAPAGENO

INGYENES
www.papageno.hu

2021. 01. | KÜLÖNSZÁM

TÁMOGATÓK

PETŐFI KULTURÁLIS ÜGYNÖKSÉG

MÉDIATÁMOGATÓK

EGYÜTTMŰKÖDŐ PARTNEREK

10 NAPOS BÉRLET

Csak elővételben július 16. éjfélig!

június 11-ig:	» **39 000 Ft**
június 12-től július 11-ig:	» **42 000 Ft**
július 12-től július 16-ig:	» **45 000 Ft**

A karszalag a fesztivál 10 napján a „Völgy” minden programjára belépésre jogosít.

3 NAPOS HÉTFŐ–KEDD–SZERDA-BÉRLET

Elővételben június 11-ig:	» **12 500 Ft**
június 12-től július 11-ig:	» **13 500 Ft**
július 12-től július 16-ig:	» **14 500 Ft**
július 17-től:	» **15 500 Ft**

A karszalagon feltüntetett időpont kezdetétől a végéig a „Völgy” minden programjára belépésre jogosít.

NAPIJEGY

június 14-től július 11-ig:	» **5 500 Ft**
július 12-től július 16-ig:	» **6 000 Ft**
július 17-től	» **7 000 Ft**

A karszalagon feltüntetett dátum szerinti napon a „Völgy” minden programjára belépésre jogosít.

18 ÉV ALATTI DIÁK- ÉS NYUGDÍJAS NAPIJEGY

Csak a helyszínen: » **6 000 Ft**

18 év alatti diákok részére diákigazolvány felmutatásával és nyugdíjas igazolvány felmutatása mellett csak a helyszínen árusított kedvezményes napijegy.

5 NAPOS RUGALMAS BÉRLET 1 FŐ RÉSZÉRE

Elővételben és a helyszínen július 22-ig!

június 11-ig:	» **20 000 Ft**
június 12-től július 11-ig:	» **22 000 Ft**
július 12-től július 16-ig:	» **24 000 Ft**
július 17-től július 21-ig:	» **26 000 Ft**

Az 5 napos rugalmas bérlet vásárlásakor PDF-ben kapott vonalkóddal bármely 5 napon be lehet váltani a napijegyes karszalagot a fesztivál alatt. A választott napokat előre sehol nem kell jelezni. 6. alkalommal való beváltási kísérletnél a rendszer jelezni fogja, hogy már nincs több lehetőség a beváltásra. Csak egy ugyanazon személy, a bérlet tulajdonosa használhatja fel! Egy nap csak egy napijegy váltható be a vonalkóddal.

3 NAPOS HÉTVÉGI BÉRLET

Elővételben június 11-ig:	» **13 000 Ft**
június 12-től július 11-ig:	» **14 000 Ft**
július 12-től július 16-ig:	» **15 000 Ft**
július 17-től:	» **16 000 Ft**

A karszalagon feltüntetett időpont kezdetétől a végéig a „Völgy” minden programjára belépésre jogosít.

GYERMEKPROGRAM-NAPIJEGY

Csak a helyszínen: » **1 500 Ft**

6–14 év közötti gyermek, valamint 14 év alatti gyermeket kísérő maximum 2 fő felnőtt részére vásárolható; csak a műsorfüzet 76–80. oldalakon felsorolt „Gyermekvölgy” programokra érvényes.

6 éves kor alatti gyermekeknek a belépés ingyenes.
Hivatalos jegyértékesítő partnerünk a TIXA.

JEGYÁRUSÍTÓ ÉS INFORMÁCIÓS PONTOK:

09.00–hajnali 01.00	» **Kapolcs, Főtér**
10.00–23.00	» **Kapolcs, Faluház előtt**
	» **Kapolcs, KáVéHáz előtt**
	» **Kapolcs, Kőbánya Udvara**
18.30–00.00	» **Kapolcs, Panoráma Színpad**
09.30–hajnali 01.00	» **Taliándörögd, Művelődési Ház**
14.00–22.00	» **Taliándörögd, újSZÍNpad, Lőtér**
10.00–hajnali 01.00	» **Vigántpetend, Tókert**

Napi belépők, bérletek vásárolhatók honlapunkon és a mobilapplikációnkon keresztül elővételben bankkártyával, valamint a helyszínen az információs pontokon MasterCard® és Maestro®, Visa bankkártyával, SZÉP kártyával (MKB, OTP, K&H), valamint készpénzért. Az online vásárolt jegyeket bármelyik információs pontnál a kapott vonalkódos (PDF vagy mobilapplikációs) visszaigazolás bemutatásával karszalagra kell cserélni.

A műsorfüzetben szereplő programok csak érvényes, csuklón viselt karszalaggal látogathatók. A sérült – átragasztott, elvágott, megbontott, kézfejen könnyen áthúzható karszalag érvénytelen. Az ellopott, elhagyott, sérült karszalagot nem tudjuk pótolni. A karszalag másra át nem ruházható! A fesztivál területén ideiglenesen kitelepült rendőrőrs működik, amely megtalálható Kapolcson, a Középső Iskolában. Információs telefonszámokról (fesztiváliroda, tűzoltóság, rendőrség, orvosok, mentők) az infópontoknál, valamint a vendéglátó egységekben tájékozódhatnak. Segítséget, tájékoztatást a biztonsági szolgálat vagy a polgárőrség munkatársaitól, valamint a völgymunkásoktól kérhetnek. A belépő megvásárlásával elismeri, hogy megismerte a fesztivál részvételi szabályait, valamint hozzájárul, hogy esetlegesen mint a fesztivál résztvevőjéről videófelvétel vagy fotó készülhet Önről. A nézőtéri helyeket érkezési sorrendben lehet elfoglalni. A korlátozott befogadóképességű helyszíneknél jelezzük a maximális létszámot. Szállás-, helyi és utazási információk a honlapunkon találhatók. Információ: info@muveszetekvolgye.hu | www.muveszetekvolgye.hu

A rendezvény helyszíneire érvényes karszalag átvételéhez a hatályban lévő jogszabályoknak megfelelően szükséges igazolni a koronavírus elleni védettségüket a látogatóknak. A védettségi igazolvánnyal és a védettségi igazolással kapcsolatos részletes és hatályos szabályokat a Magyar Közlöny tartalmazza.

VÁLTS TE IS APPRA!

TÖLTSD LE A MŰVÉSZETEK VÖLGYE APPLIKÁCIÓT, HOGY ELFÉRJEN A ZSEBEDBEN A TELJES MŰSOR, ÉS MEGKAPD A LEGFRISSEBB HÍREKET!

GET IT ON Google Play

Download on the App Store

KEDVES VÖLGYBARÁTUNK!

Tarts velünk, és engedd, hogy feltöltsünk a következő egy évre!

TARTALOMJEGYZÉK

English 4
30. Jubileumi Művészetek Völgye programok 6–7
Panoráma Színpad 8
Kőbánya Udvara 9–10
Muflon Jazz Udvar 11
Momentán Udvar 12–13
Hagyományok Háza FolkUdvar 15–17
Éltető Völgy 18
Hagyományok Háza Játéktér, Diabelli 19
Kender Kert 20
Kaláka Versudvar 21–23
Pest-Buda Udvar, Muharay programok 24–26
Nemzeti Filmintézet, Filmarchívum 27
Nemzeti Filmintézet, Pajta Mozgó 28–29
Társasjátékvölgy 29
Harcsa Veronika Udvar 30–32
Tűzoltószertár Élő Galéria 33
Véradás 33
MANK ArtPorta 34–35
Művészetek Zöldje 36–39
Völgykomolyzene 40–42
Magyar Írószövetség 43
Koncertbontás 44–49
Térkép 50–51
Koncertbontás 52–55
újSZÍNpad 56–57
Analóg Udvar 57
Petőfi Udvar 58–60
Kincsesház 60
Református templom 61
Színház Színpad 62–63
Tarisznya Evangélikus Udvar 64
Hangfoglaló Udvar 65
Fonó Udvar – Kocsor Ház 66
LEMangURIA Udvar 67
Ősök Háza 68–69
Inkler-ház (TÉKA) 69
Klastrom Fényemlékhely 71
Cirque du Tókert 72–76
Petendi Pajta 77
Papageno Klasszik 78–79
POKET Zsebkönyvek Udvara 80
Hobo Klub 81
Kisképző 82
Kiállítások 83–85
Kék Abrosz 86
Együttműködő udvarok 87
Gyermekvölgy 88–94
Aktív Völgy 95
Művészvölgy Kúria 96
Parkolás, szállás 97
Csigabusz menetrend 98–99

A MŰSORVÁLTOZTATÁS, A HELYSZÍNEK BEFOGADÓKÉPESSÉGÉNEK ÉS AZ EGYÉB VÁLTOZÁSOK JOGÁT FENNTARTJUK. AKTUÁLIS INFORMÁCIÓK A PROGRAMOK ÉS HELYSZÍNEK VÁLTOZÁSAIRÓL A FACEBOOKON, A HONLAPUNKON ÉS A MOBILAPPLIKÁCIÓN KERESZTÜL ELÉRHETŐK.

Felelős kiadó: Papageno Consulting Kft. – Zsoldos Dávid
Szerkesztő: Oszkó-Jakab Natália és Petneházy Flóra
Korrektor: Papageno
Nyomdai előkészítés, grafika, tördelés: Barts Lívia
Nyomdai munkák: Oláh Nyomdaipari Kft., 1211 Budapest, Központi u. 69–71. – Ügyvezető igazgató: Oláh Péter
ISSN 2498-9088

Hirdetésfelvétel: sales@papageno.hu
Szerkesztőség: magazin@papageno.hu
Terjesztés: terjesztes@papageno.hu
Megjelenik: 2021. június 1-jén, 40 000 példányban.

Az esetleges műsorváltozásokért, valamint az újságban megjelenő hirdetések tartalmáért és a képek jogtisztaságáért a kiadó nem vállal felelősséget.

DEAR FRIENDS OF THE VALLEY OF ARTS!

Welcome to the 30th Valley of Arts Festival, the largest multi-genre event in Hungary! Valley of Arts will take place between 23 July and 1 August 2021 in the three neighboring villages of Kapolcs, the tongue-twister Taliándörögd and Vigántpetend. You will find that there are a number of stages differing in size and genre.

VALLEY MAP 50

For information about locations and venues refer to the Valley map on pages 50–51. The circled number next to the venue name marks the relevant page number. You will find each venue's detailed line-up and schedule on a separate page. The pages are color-coded, each village has its own color: Kapolcs—turquoise, Taliándörögd—yellow, Vigántpetend—green.

TICKETS

All events and concerts listed in this guide can be accessed only by visitors with valid wristbands. You may exchange your printed ticket for a wristband at any information point indicated on the map. You can find the day ticket and the 3–5–10-day pass prices on page 2. Please note that Valley of Arts will not replace stolen, lost or damaged wristbands. ! Proof of COVID vaccination has to be performed at the information points when collecting the wristbands. Without such proof the entry to the festival would be denied due to Hungarian current regulations. Valley of Arts reserves the right to change the event line-up in certain cases. In case of bad weather, events will be stopped and will be continued once weather conditions allow it. Visit our website or follow our Facebook page and mobile app to receive the latest Valley updates.

English-speaking Valley staff are there to help you out with any questions you might have – look for them at the information points. You can also turn to security personnel present at each venue.

For your convenience, book your Valley accommodation in advance at:
szallas@muveszetekvolgye.hu
The nearby accommodation capacity is limited, make sure you book in time.

Getting around: the official Valley transportation "Csigabusz" runs all day between the Valley and nearby villages. Use of the bus is free of charge with valid wristbands, you can find the detailed bus schedule on page 98–99, and follow the buses in our app real time as well.

For further information visit our website: **WWW.MUVESZETEKVOLGYE.HU**

or e-mail us at **info@muveszetekvolgye.hu**

We are sure that you will have the time of your life at the Valley of Arts Festival.

USE THE APP!

DOWNLOAD THE VALLEY OF ARTS APP TO HAVE ALL THE PROGRAMS AND NEWS UPDATES IN YOUR POCKET!

GET IT ON Google Play

Download on the App Store

Veszprém-Balaton 2023
Európa Kulturális Fővárosa
RAGYOGJ!
A kreativitás ünnepe
United Nations Educational, Scientific and Cultural Organization
VESZPRÉM
CITY OF MUSIC
Member of the UNESCO Creative Cities network since 2019
EUROPEAN CAPITAL OF CULTURE
Kövess minket / :
@VeszpremBalaton2023

30. JUBILEUMI MŰVÉSZETEK VÖLGYE FESZTIVÁL

Összeköt minket 30 fesztivál, azok egyedi hangulata, a művészetek szeretete, rengeteg élmény és program. Hálásak vagyunk, hogy 30. alkalommal találkozhatunk, és veletek ünnepelhetjük ezt a kerek évfordulót! Az idei év nemcsak az új programokról szól, hanem az emlékezésről is. A fesztivál több emblematikus pontján látványos és múltidéző installációkat fedezhettek fel, valamint minden fesztiválévből felelevenítünk egy-egy népszerű programot. Az 1989-es Művészeti Napoktól indulva belekóstolhattok az adott évek hangulatába, és retrospektív is átélhető lesz a fesztivál éveken átívelő összművészeti jellege, sokszínűsége. A Völgy30 programcsomag elemei a meglévő udvarok programjai közé lesznek befűzve, így az évek és a helyszínek között is kalandozhattok. A programokkal kapcsolatos részletekkel és érdekességekkel várunk a honlapunkon!

1. | 1989
Kocs-reál Galkó Balázzsal
Cili néni kocsmája
07. 31., 12.00 | 43. oldal

2. | 1990
Hobo & Blue sPot: Cseh Tamás platós koncert
Hobo Klub | 07. 31., 21.00
81. oldal

3. | 1991
Artpool kiállítás-esemény
51-es körzet | 07. 23.–08. 01.
83. oldal

4. | 1992
Makám: Budapest éjszaka szól
Kaláka Versudvar
07. 29., 20.00 | 22. oldal

5. | 1993
Vitéz László Bábjáték-automata (Kolibri Színház)
Cirque du Tókert |
07. 24., 12.00–18.00 | 72. oldal

6. | 1994
Kaláka Versudvar nyitókoncert
Kaláka Versudvar
07. 23., 20.00 | 21. oldal

7. | 1995
Amadinda Ütőegyüttes
Völgykomolyzene
07. 23., 16.00 | 40. oldal

8. | 1996
Bognár István fafaragó kiállítása
Fafaragó | 07.23., 18.00
84. oldal

9. | 1997
Hobológia: A magyar irodalommal való kapcsolat
Hobo Klub | 07. 27., 15.00 | 81. oldal

10. | 1998
Klastrom Cseh Tamás nagykoncert vetítése
Klastrom Fényemlékhely
07. 30., 21.30 | 71. oldal

11. | 1999
Osztályfőnöki óra Szőke Andrással
Ősök Háza | 07. 26., 10.00
68. oldal

12. | 2000
Debreczeny Zoltán festőművész kiállítása
Buszmegálló, Főtér | 07. 29.
83. oldal

13. | 2001
Talamba Komolyan!
Völgykomolyzene
07. 31., 13.00 | 42. oldal

14. | 2002
Anima Sound System live act
Hangfoglaló Udvar
07. 28., 22.00 | 65. oldal

15. | 2003
Fondorlatok Hatvany Csabával
Tűzoltószertár
07. 31., 15.00 | 33. oldal

16. | 2004
Mrożek: Mulatság
Színház Színpad
08. 01., 18.30 | 63. oldal

17. | 2005
Modern Art Orchestra: Tribute to Joe Henderson
Harcsa Veronika Udvar
07. 27., 15.00 | 31. oldal

18. | 2006
Szirtes Folk
Pest-Buda Udvar
07. 24., 23.00 | 24. oldal

19. | 2007
Hang- és Humoroskola Pap Jánossal: Soha ne mondj rossz viccet (retró)
Papageno Klasszik
07. 23., 14.30 | 78. oldal

20. | 2010
Palya Bea Egyszálének
Fonó Udvar | 07. 27., 20.30
66. oldal

21. | 2011
Momentán Társulat: RögvEst Extrém
Momentán Udvar
07. 27., 21.00 | 13. oldal

22. | 2012
Lackfi János és a Kaláka: Best of versműhely
Kaláka Versudvar
07. 25., 16.00 | 21. oldal

23. | 2013
Harcsa Veronika – Gyémánt Bálint: Lámpafény10 jubileumi verskoncert
Harcsa Veronika Udvar
07. 24., 18.00 | 30. oldal

24. | 2014
Budapesti Vonósok Kamarazenekar, Szokolay Dongó Balázs és Navratil Andrea
Pest-Buda Udvar
07. 31., 20.00 | 26. oldal

25. | 2015
Bognár Szilvia és a Fanfara Complexa: Voltam én és...
Hagyományok Háza Folk Udvar
07. 25., 21.30 | 15. oldal

26. | 2016
Recercare Régizenei Műhely
Völgykomolyzene
07. 30., 16.00 | 42. oldal

27. | 2017
Quimby: Plusz-Mínusz koncert
Panoráma Színpad
07. 30., 23.00 | 8. oldal

28. | 2018
Recirquel: My Land
Cirque du Tókert | 07. 30., 21.00 | 76. oldal

29. | 2019
A tizedes meg a többiek
NFI Pajta Mozgó
07. 27., 20.00 | 28. oldal

30. | 2021
A tehetséges Mr. Ripley
Színház Színpad
07. 23., 18.30 | 62. oldal

Keresd a sárga csigát a programoldalakon!

PANORÁMA SZÍNPAD

A Művészetek Völgye nagyszínpadának ti adtátok a Panoráma Színpad nevet 2016-ban. A hazai könnyűzenei világ színe-java megfordult már itt az évek alatt. 2021-ben 30. alkalommal közösen ünnepelhetjük a Művészetek Völgye jubileumi évét többek között a 30Y, a Quimby, Rúzsa Magdi, a Bohemian Betyars, Hobo és a Budapest Bár koncertjén.
MAXIMUM KAPACITÁS 4500 FŐ, MINDENKIT KÉRÜNK, HOGY IDŐBEN ÉRKEZZEN!

1. nap | 07. 23. | péntek

20.30 **CSAKNEKEDKISLÁNY**

23.00 **30Y**

2. nap | 07. 24. | szombat

20.30 **ERIK SUMO BAND**

23.00 **IRIE MAFFIA**

3. nap | 07. 25. | vasárnap

20.30 **DÉS LÁSZLÓ**
Vendégek: Básti Juli, Tóth Vera

23.00 **ELEFÁNT**

4. nap | 07. 26. | hétfő

20.30 **KISCSILLAG**

23.00 **MARGARET ISLAND**

5. nap | 07. 27. | kedd

20.30 **CSÍK ZENEKAR**

23.00 **ESTI KORNÉL**

6. nap | 07. 28. | szerda

20.30 **HOBO 75**

23.00 **BAGOSSY BROTHERS COMPANY**
Vendég: Szalonna és bandája

7. nap | 07. 29. | csütörtök

20.30 **BUDAPEST BÁR**
Farkas Róbert vezetésével
Ének: Behumi Dóri, Németh Juci, Frenk, Szűcs Krisztián és Mező Misi

23.00 **BOHEMIAN BETYARS**

8. nap | 07. 30. | péntek

20.30 **ANNA AND THE BARBIES**

23.00 **QUIMBY: PLUSZ-MÍNUSZ**

9. nap | 07. 31. | szombat

20.30 **RANDOM TRIP**
Zentai Márk (ének),
Harcsa Veronika (ének),
Szirtes Edina Mókus (ének),
Saiid (rap),
MC Kemon (rap),
Bille Gergő (trombita),
Cséry Zoltán (billentyű),
Baranyi Geresz (basszusgitár),
Bata István (basszusgitár),
DJ Q-Cee (lemezjátszó, beatbox),
Delov Jávor (dob)

23.00 **SZABÓ BALÁZS BANDÁJA**

10. nap | 08. 01. | vasárnap

21.00 **RÚZSA MAGDI**

A MŰSORVÁLTOZTATÁS, A HELYSZÍNEK BEFOGADÓKÉPESSÉGÉNEK ÉS AZ EGYÉB VÁLTOZÁSOK JOGÁT FENNTARTJUK. AKTUÁLIS INFORMÁCIÓK A PROGRAMOK ÉS HELYSZÍNEK VÁLTOZÁSAIRÓL A FACEBOOKON, A HONLAPUNKON ÉS A MOBILAPPLIKÁCIÓN KERESZTÜL ELÉRHETŐK.

KŐBÁNYA UDVARA

A Völgy egyik legszebb helyszínét, az ikonikus Gástya-árkot Kőbánya tölti meg élettel. A fővárosi kerület vezetése és a Kőbányai Zenei Stúdió közösen létrehozott színpadán a zene kapja a főszerepet, így esténként hangot adnak a fiatal tehetségeknek és a rocklegendáknak. A helyszín minden nap éjjel 1-kor zárja kapuit.

1. nap | 07. 23. | péntek

18.30 **JAMESE**

21.00 **FRAN PALERMO**

23.15 **JAMMAL & THE GROOVE TROOP**

2. nap | 07. 24. | szombat

14.00 **DIY bikinifelső-workshop**
» Pici and the City

Készítsd el saját fesztiválozós bikinifelsődet! Maradék fürdőruha-anyagokkal dolgozunk, szabunk és varrunk.

18.30 **GEREBEN ZITA**

21.00 **USEME**

23.15 **PONTIAC**

3. nap | 07. 25. | vasárnap

11.00 **Kapolcsra megy a Zenede:**
Swing, rock'n'roll, blues

14.00 **Babaruhavarró workshop**
» Pici and the City

Hozd el kedvenc plüssöd vagy babád is fesztiválozni, hiszen ezen a workshopon neki készítünk egy bulizós szettet. A Pici and the City márka szabászati hulladékaiból alkotunk a gyerekekkel együtt.

18.30 **SUBTONES**

21.00 **MAGASHEGYI UNDERGROUND**

23.15 **MÖRK**

4. nap | 07. 26. | hétfő

10.30 **Baba Capoeira** » Babakocsma Under5

Kreatív, kúszó-mászó mozgások autentikus brazil és afrikai zenére! A kicsik érzékelik a hangszerek anyagát, hallják a ritmust és rendkívüli beleéléssel zenélnek ők is – szabadon. Kapcsolódj be, már 1 éves kortól. Kistesó is jöhet!

11.00 **Kapolcsra megy a Zenede:**
Beat, blues, rock

12.00 **Központban Kőbánya XXX**
Repülőgép-cukrászda és Selyemút Kőbányán – ismerd meg a kerület történetét és érdekességeit!

12.00 **Napimese-betevő**
» Babakocsma Under5

Gyere, hallgass együtt mesét a gyerekeddel Kerekes Valéria mesekutató vezetésével! A végén bemutatóval, hogyan lehet hatékonyan mesét tanulni otthon.

14.00 **Babakocsma – Kőbánya Kincsei: Kincskereső kicsiknek** » Babakocsma Under5

Ahhoz, hogy megszerezd Kőbánya kincsét, a titkos nedű receptjét, ki kell állnod a próbákat: kincshalászat, ugrópróba, labirintus, célba dobás. Elég bátor vagy hozzá? 1,5 éves kortól.

16.00 **Legendás Nyári dalok:**
Hol van már az ezüst nyár, mikor egy szál bikinit hoztam el az útra? » Hegyi György

Idén is folytatódik a Kőbányai Zenei Stúdió növendékeinek és tanárainak könnyűzene-történeti sorozata a Völgyben. Míg tavaly a legendás évtizedeket vettük sorra, idén témájuk szerint csoportosítottuk a dalokat, így legendás nyári, szerelmes, filmes, utazós – és persze külön a legendás magyar dalokat bemutató előadással készülünk. Zenekarunk kőbányai növendékekből és tanárokból áll, a műsorvezető ismét Hegyi György lesz.

18.30 **SZEDER**

21.00 **CARBONFOOLS**

23.15 **ANTONIA VAI**

5. nap | 07. 27. | kedd

10.30 **Kökörcsin Baba táncház**
» Babakocsma Under5

Kreatív, kúszó-mászó mozgások autentikus brazil és afrikai zenére! A kicsik érzékelik a hangszerek anyagát, hallják a ritmust és rendkívüli beleéléssel zenélnek ők is – szabadon. Kapcsolódj be, már 1 éves kortól. Kistesó is jöhet!

11.00 **Kapolcsra megy a Zenede:**
Minden, ami rock

12.00 **Központban Kőbánya XXX**
Kőbánya? Sör! MONYO Brewing a porondon – Flying Rabbit, Black Mamba, Cousin Avi – Penge Boris és az út, ami idáig vezetett.

12.00 **Napimese-betevő**
» Babakocsma Under5 (Lásd 07. 26.)

14.00 **Élményfestés kicsiknek**
» Babakocsma Under5

A színek varázsolnak ma nekünk: tarts velünk és meglátod! Festünk, alkotunk, tapicskolunk, már 8 hónapos kortól.

16.00 **Legendás szerelmes dalok:**
Hol jár az eszem? Szeretlek is, meg nem is, úgyhogy vigyél el – lehetőleg Kapolcsra, ha már...
» Hegyi György (Lásd 07. 26.)

18.30 TAO

21.00 PÓKA EGON EXPERIENCE

23.15 ÉK

6. nap | 07. 28. | szerda

10.30 **Baba Capoeira**
» Babakocsma Under5 (Lásd 07. 26.)

11.00 **Kapolcsra megy a Zenede:**
Magyar rock

12.00 **Központban Kőbánya XXX**
Mi minden történik Kőbányán? Megmutatjuk a kerület fejlesztéseit, terveit: pillantás a jövőbe!

12.00 **Napimese-betevő**
» Babakocsma Under5 (Lásd 07. 26.)

14.00 **Danny mesél** » Babakocsma Under5
Mit tehet egy apa, hogy megvédje gyerekeit a gonosz boszorkánytól? Interaktív zenés mese afrikai ritmusokra, 3 éves kortól.

14.30 **Apák a pályán** » Babakocsma Under5
Szakadáti Matyival (MattSet) Kerekes Valéria, az ELTE Tanító- és Óvóképző Kar oktatója beszélget a MattSet *Apák napja* című nagylemeze kapcsán. Milyenek a mai apák? Mi a fontos nekik, kitől tanulják, hogyan lehet apának lenni? Beszélgetünk gyakorló apákkal, hozunk kutatásokat, csatlakozzatok!

16.00 **Legendás utazós dalok:**
Bobby McGee nagy utazása az ismeretlenbe.
» Hegyi György (Lásd 07. 26.)

18.30 RUBY HARLEM

21.00 MARY POPKIDS

23.15 RANDOM SZERDA
Vendég: Kiss Flóra

7. nap | 07. 29. | csütörtök

10.30 **Zenebölcsi csellóval – Interaktív minikoncert**
» Babakocsma Under5
Jánosházi Péter interaktív minikoncertje kicsiknek és nagyoknak, ahol a cselló főszerepet játszik! Már 3 hónapos kortól.

11.00 **Kapolcsra megy a Zenede: Punk**

12.00 **Központban Kőbánya XXX**
Kőbánya kultúrája: zeneoktatás mindenkinek: Kőbányai Zenei Stúdió, Rocksuli Budapest, Hangszersimogató és művészeti találkozó.

12.00 **Napimese-betevő**
» Babakocsma Under5 (Lásd 07. 26.)

14.00 **Under5 Kincskereső a legbátrabbaknak**
» Babakocsma Under5
Ahhoz, hogy megszerezd Kőbánya kincsét, ki kell állnod a próbákat! Elég bátor vagy hozzá? 1,5 éves kortól.

16.00 **Legendás filmdalok:**
Dorothy ezúttal a Tobacco Roadot követve ballaghat el az Oroszlánkirályhoz. » Hegyi György (Lásd 07. 26.)

18.30 SOLÉRE

21.00 LÓCI JÁTSZIK

23.15 PINK AND THE PANTHERS

8. nap | 07. 30. | péntek

10.30 **Kutyulás – kutyás játszódélelőtt ovisoknak** » Babakocsma Under5
Találkoztál már terápiás kutyával? Játék, nevetés, éneklés, mozgás a kutya együttműködésével. Részvétel 3 éves kortól.

11.00 **Kapolcsra megy a Zenede:**
Metál és glam rock opera

12.00 **Központban Kőbánya XXX**
Zöld Kőbánya – Fenntarthatóság Földi Barkával, öko-workshopok, Bublab növénynevelde Bubla Ágival. Kutyabarát Fesztivál.

12.00 **Napimese-betevő**
» Babakocsma Under5 (Lásd 07. 26.)

14.00 **DIY bikinifelső-workshop**
» Pici and the City
Készítsd el saját fesztiválozós bikinifelsődet! Maradék fürdőruha-anyagokkal dolgozunk, szabunk és varrunk.

16.00 **Legendás magyar dalok:**
Helló, ezen a különös szilveszteren inkább elhagyom a várost, mielőtt a rumba döntögetne romba.
» Hegyi György (Lásd 07. 26.)

18.30 HOLY CHICKS

21.00 IVAN & THE PARAZOL

23.15 MIDDLEMIST RED

9. nap | 07. 31. | szombat

11.00 **Kapolcsra megy a Zenede:**
West coast

14.00 **Babaruhavarró workshop**
» Pici and the City
Hozd el kedvenc plüssöd vagy babád is fesztiválozni, hiszen ezen a workshopon neki készítünk egy bulizós szettet. A Pici and the City márka szabászati hulladékaiból alkotunk a gyerekekkel együtt.

18.30 MATTSET

21.00 BLAHALOUISIANA

23.15 JÓNÁS VERA

10. nap | 08. 01. | vasárnap

Öröm a zene tehetségkutató nyertes zenekarai:

15.00 ÖRÖM A ZENE

17.00 ÖRÖM A ZENE

18.30 ÖRÖM A ZENE

KŐBÁNYA az élő város

Kőbányai Zene Háza

MUFLON JAZZ UDVAR

Ez lesz a harmadik év, amikor a nagykovácsi Muflon Jazzkocsma Kapolcson is képviselteti magát. Itt már kora délután felcsendül az akácfák árnyas ligetében a jazzmuzsika. Neves magyar és külföldi előadók mellett szerepet kapnak a fiatal zenészek is, éjszakánként pedig könnyedebb jazzdallamokra akár táncra is perdülhet a közönség.

1. nap | 07. 23. | péntek

21.00 **Pastel Contemporo**
Borkó Attila: szaxofon, Eged Márton: basszusgitár, Sly Juhasz: dob, Weisz János: zongora

23.00 **Nagyi és a BluesRut**

2. nap | 07. 24. | szombat

21.00 **Illetve Zenekar**

23.00 **Muflon4**
Ajtai Péter: bőgő, Baló István: dob, Baló Sámuel: zongora, Ördög Krisztián: szaxofon

3. nap | 07. 25. | vasárnap

22.00 **PapaRapJam és vendégei**

4. nap | 07. 26. | hétfő

22.00 **PapaRapJam és vendégei**

5. nap | 07. 27. | kedd

22.00 **PapaRapJam és vendégei**

6. nap | 07. 28. | szerda

22.00 **PapaRapJam és vendégei**

7. nap | 07. 29. | csütörtök

22.00 **PapaRapJam és vendégei**

8. nap | 07. 30. | péntek

21.00 **Tóth Viktor: Könnyen érthető jazz**
Koncert – beszélgetés

22.30 **East2East**
Eichinger Tibor – Kéri Gábor

00.30 **Mondongo Fusion**

9. nap | 07. 31. | szombat

21.00 **Bordó Sárkány**

23.00 **Moonshine Jamboree**

10. nap | 08. 01. | vasárnap

22.00 **PapaRapJam és vendégei**

A kreatív improvizatív színház fellegvára Kapolcson a Momentán Társulat udvara. Itt az imprózás technikája mellett számos komolyabb téma és élettörténet kerül feldolgozásra, könnyed formában elgondolkodtatva a közönséget. Az udvar maximum kapacitása 500 fő. Mindennap éjjel 1-kor zárunk.

1. nap | 07. 23. | péntek

17.30 Tessék! Közönséggel közös impró
Eltűnődtél már impróelőadás közben, hogy hogyan csinálják? Játssz velünk 10 percet a színpadon és meglátod: imprózni mindenki tud!

19.00 Főhős | Beck Zoli
Az életével játszunk. Beszélgetés, inspiráció, drámák, örömök, titkok és vágyak improjelenetekben a Momentánnal. Vele, róla, neki, nektek.

21.00 RögvEst | Momentán Társulat
Rövid, pörgős jelenetek, tele fordulatokkal és váratlan megoldásokkal. Az alap Momentán-élmény.

23.00 Mindig van lejjebb party a Jutyubdiszkóval
Igazi felszabadult poptrash diszkó, mindennel, ami '80-as, '90-es évek, és nem tudtad, vagy nem akartad elfelejteni! A buli mottója: mindig van lejjebb!

2. nap | 07. 24. | szombat

11.00 Újrahasznos workshop | UPSZ
Az UPSZ Upcycle Shop rezidens tervezőjének workshopja.

11.00 Bőröndmesék | Elek Ányos
La Fontaine *A molnár, a fia és a szamár* című meséje elevenedik meg az előadásban, amely során a gyerekek is a történet szereplőivé válnak. Ányos vérbeli világutazóként sok bőrönddel érkezik, amelyekből újabb és újabb varázslatos tárgyak és játékok bújnak elő.

13.00 Élj otthon! – Testtudat Kurzus Grecsó Zoltán
Miért felejtjük el sokszor, hogy a lelkünk mellett testünk is van? Grecsó Zoltán kurzusának központi témája a testtudat. Tánc, mozgás, együttlét.

15.00 Éjjel-Nappal Momentán
Impros szappanopera. Szerelem? Ármány? Intrika? Ti írjátok, mi játszszuk. Brazil hangulat, magyar virtus, folytatás naponta!

16.15 A titkos én | Penke Bence
A Momentán tagjai nem csak imprózni szeretnek. Penke Bence elmeséli, mi kedves még a szívének: a foci! Profi és elfogulatlan kanapészakértés, érzelmek kizárása nélkül.

17.30 Tessék! Közönséggel közös impró
Eltűnődtél már impróelőadás közben, hogy hogyan csinálják? Játssz velünk 10 percet a színpadon és meglátod: imprózni mindenki tud!

19.00 Radar: Örökölt sors Orvos-Tóth Noémi és a Momentán
Egy téma, egy szakértő, egy hullámhossz. A *Radar* című előadásban feltérképezünk egy-egy számunkra érdekes témát, ezúttal az örökölt sorsunkat.

21.00 Ütközet | Momentán Társulat
Impró a színpadon, küzdelem az arénában! Válassz szektort, és adj feladatokat a Momentánnak! Gyere, és a Társulat segítségével győzd le a másik nézőcsapatot!

23.00 Buli | Dj Sn00py

3. nap | 07. 25. | vasárnap

11.00 Újrahasznos workshop | UPSZ
Az UPSZ Upcycle Shop rezidens tervezőjének workshopja.

11.00 Családi RögvEst | Momentán Társulat
Szórakoztató improvizációs előadás gyerekeknek és felnőtteknek.

13.00 Élj otthon! – Testtudat Kurzus Grecsó Zoltán
Miért felejtjük el sokszor, hogy a lelkünk mellett testünk is van? Grecsó Zoltán kurzusának központi témája a testtudat. Tánc, mozgás, együttlét.

15.00 Éjjel-Nappal Momentán (Lásd: 07. 24.)

16.15 A titkos én | Montvai Saci
A Momentán tagjai nem csak imprózni szeretnek. Saci számára fontosak a mesék is. Meghívott vendégével, Sándor Ildikó néprajzkutatóval a mesevilág rejtelmeibe vezetnek be minket is.

17.30 Szétcsúszva | Momentán Társulat
Elsősorban 11–18 éves középiskolásoknak szóló edukációs előadás, amely a fiatalkori alkoholfogyasztás veszélyeire hívja fel a figyelmet, interaktív módon.

19.00 Fröccs: Párkapcsolati bolyongásaink régen és ma Tari Annamária és a Momentán
Milyen volt ismerkedni és kapcsolatban lenni a '80-as, '90-es években és a többi évtizedben napjainkig? Hogyan működik ma, mi változott, mi maradt? Párkapcsolati „greatest hits" a Momentán színpadán. Tari Annamária pszichológus segítségével feltárjuk a témát, improzik a Momentán.

21.00 Főhős | Grecsó Krisztián
Az életével játszunk. Beszélgetés, inspiráció, drámák, örömök, titkok és vágyak improjelenetekben a Momentánnal. Vele, róla, neki, nektek.

4. nap | 07. 26. | hétfő

13.00 Impróworkshop | Momentán Társulat
Improvizálni mindenki tud. Kipróbálod?

15.00 Éjjel-Nappal Momentán (Lásd: 07. 24.)

16.30 Paletta A magyar impros közösség színe-java
A magyarországi improtársulatok színe-java egy színpadon! Rövid játékok, impros kihívások és feladatok, amiket 1-1 véletlenszerűen összesorsolt csapatnak kell teljesítenie. A lényeg pedig: a közös együttlét és játék öröme!

19.00 Színházi Rendezők Viadala Momentán Társulat
Improvizált színdarabok Shakespeare, Csehov, Molière módra… Stílusjáték színházi műfajok és a közönség ötletei alapján.

21.00 Örömimpró A magyar impros közösség színe-java
Egy este, amikor mindenki játszhat mindenkivel, nincs megszabva semmi: minden improtársulati tag, aki épp Kapolcson jár, sőt, akár bevállalósabb nézők is együtt játszhatnak ezen a felszabadító, izgalmas, játékos estén. És persze „csak nézőket" is várunk szeretettel!

5. nap | 07. 27. | kedd

13.00 Momentán Zenés Workshop Szőke Szandra & Pirisi László
Közös játék hangokkal, ritmusokkal, szavakkal, rímekkel, létező és nemlétező hangszerekkel, mindenkinek, akinek füle van és kísérletező kedve. Vezeti: Pirisi László, Szőke Szandra

15.00 **Éjjel-Nappal Momentán** (Lásd: 07. 24.)

16.30 **Improvizál a Momentán és Palya Bea**

Játékos egymásra improvizálás a Momentán és Palya Bea között. Egyszeri, egyedi, spontán.

19.00 **re:Verze**
Szőke Szandra & Pirisi László

Szőke Szandra és Pirisi László előadásán a szemünk előtt születnek a slágerek, bepillanthatunk a popzene műhelytitkaiba. Semmi nincs előre megírva. Dobj be egy ötletet, és figyeld, ahogy dallá válik!

21.00 **RögvEst Extrém | Momentán Társulat**

Interaktív improshow extrém játékokkal megtűzdelve! Rövid, pörgős jelenetek tele fordulatokkal és váratlan megoldásokkal.

6. nap | 07. 28. | szerda

13.00 **Impróworkshop | Momentán Társulat**

Improvizálni mindenki tud. Kipróbálod?

15.00 **Éjjel-Nappal Momentán** (Lásd: 07. 24.)

16.15 **A titkos én | Boldoghy Bori**

A Momentán tagjai nem csak improzni szeretnek. Bori számára fontos az önismeret és a világ mélyebb felfedezése saját szemüvegünkön keresztül. Erről (is) mesél majd.

17.30 **Élő Történelem – Mi sem tudjuk, mi történt 500 éve**
Kopcsik István és a Momentán

Főszerepben a magyar történelem jeles alakjai és nagy pillanatai! Kopcsik István történész segítségével és az improvizáció eszközével feltárjuk a közismert történelmi események hátterét.

19.00 **Fröccs: Mit üzen a tested?**
Buda László és a Momentán

Testünk tükrözi az érzelmeinket, a gondolatainkat, az emlékeinket, konfliktusainkat. De hogyan tudjuk jól érteni az üzeneteit? Interaktív lélekbúvárkodás Buda Lászlóval és a Momentánnal.

21.00 **Dzsinn | Momentán Társulat**

És te mire vágysz? Improvizált előadás két részben a közönség vágyainak nyomán.

7. nap | 07. 29. | csütörtök

13.00 **Impróworkshop | Momentán Társulat**

Improvizálni mindenki tud. Kipróbálod?

15.00 **Éjjel-Nappal Momentán** (Lásd: 07. 24.)

16.15 **A titkos én | Bódy Geri**

A Momentán tagjai nem csak improzni szeretnek. Bódy Geri mindig imádott utazni. De vajon hogy lehet fenntarthatóan világot járni, akár a pandémiás helyzet után? Erről tudhatunk meg többet ezen a délutánon.

17.30 **Élő Történelem – Mi sem tudjuk, mi történt 500 éve**
Kopcsik István és a Momentán

Főszerepben a magyar történelem jeles alakjai és nagy pillanatai! Kopcsik István történész segítségével és az improvizáció eszközével feltárjuk a közismert történelmi események hátterét.

19.00 **Rendezők Viadala | Momentán Társulat**

Improvizált stílusjáték filmes műfajok és a közönség ötletei alapján.

21.00 **Momentán Önök Kérték**

Az ismert tévés kívánságműsorok hangulata Momentán módra, a ti főszereplésetekkel.

22.30 **Late Night Show | Momentán Társulat**

Késő esti impros elhajlás, amelyben nem leszünk szemérmesek. Figyeld a játszókat: lehet, hogy már náluk is lecsúszott néhány korty?

8. nap | 07. 30. | péntek

11.00 **Újrahasznos workshop | UPSZ**

Az UPSZ Upcycle Shop rezidens tervezőjének workshopja.

11.00 **Fogócska a faluban**
Momentán Társulat

Hányszor fogócskáztál felnőtként, ráadásul csapatban, egy teljes falu területén? Mi sem sokszor, de most itt az alkalom! Hívd elő magadból a gyermeki énedet, mozogj és játssz velünk! A Momentán Társulat tagjainak iránymutatásával egy nagy, falusi fogócskát szervezünk! Részletes játékszabály a helyszínen!

13.00 **Impróworkshop | Momentán Társulat**

Improvizálni mindenki tud. Kipróbálod?

15.00 **Éjjel-Nappal Momentán** (Lásd: 07. 24.)

16.15 **Tessék! Közönséggel közös impró**

Eltűnődtél már impróelőadás közben, hogy hogyan csinálják? Játssz velünk 10 percet a színpadon és meglátod: improzni mindenki tud!

17.30 **Lev&Te**
Tenki Dalma és Molnár Levente

A színpadon egy profi színész és egy profi impros. Nincs szöveg, nincs próba. Csak kockázat és bizalom. Molnár Levente merész impróelőadása Tenki Dalmával.

19.00 **Főhős | Király Gábor**

Az életével játszunk. Beszélgetés, inspiráció, drámák, örömök, titkok és vágyak improjelenetekben a Momentánnal. Vele, róla, neki, nektek.

21.00 **Harmadik Figyelmeztetés koncert**

A színészzenekar a legnagyobb slágereket hozza el színpadunkra, az együttesben: László Zsolt, Cserna Tóni, Fillár István, Pethő Gergő, Wágner-Puskás Péter, Gémes Antos

22.30 **Buli | Dj Sn00py**

9. nap | 07. 31. | szombat

11.00 **Újrahasznos workshop | UPSZ**

Az UPSZ Upcycle Shop rezidens tervezőjének workshopja.

11.00 **Mozgásra fel! | Vektor Sport**

Gyertek és fedezzétek fel velünk a mozgás örömét! Akadálypályákkal, ügyességi játékokkal és időnként komoly improvizációt igénylő feladatokkal várjuk az egész családot!

13.00 **Iszkiri Gyerekzenekar**

Vicces gyerekdalok mai témákkal.

15.00 **Éjjel-Nappal Momentán** (Lásd: 07. 24.)

17.00 **Itt a vége, fuss el véle...**
F. Várkonyi Zsuzsa és a Momentán

Amikor vége a mesének, a szereplők boldogan élnek. Vagy mégsem? A Momentán Társulat a közönség segítségével eljátssza egy mindenki által ismert mese folytatását. A meseszövésben segít meghívott vendégünk, F. Várkonyi Zsuzsa pszichológus.

19.00 **Főhős | Borbás Marcsi**

Az életével játszunk. Beszélgetés, inspiráció, drámák, örömök, titkok és vágyak improjelenetekben a Momentánnal. Vele, róla, neki, nektek.

21.00 **RögvEst | Momentán Társulat**

Rövid, pörgős jelenetek, tele fordulatokkal és váratlan megoldásokkal. Az alap Momentán-élmény.

22.30 **Buli | DJ Sn00py**

10. nap | 08. 01. | vasárnap

13.00 **Mozgásra fel! | Vektor Sport** (Lásd: 07. 31.)

15.00 **Éjjel-Nappal Momentán** (Lásd: 07. 24.)

16.15 **Éjjel-Nappal Momentán Extra**

Az Éjjel-Nappal Momentán legnagyobb rajongója vagy? Még a kihagyott jelenetek, az el nem csókolt csókok, a ki nem osztott pofonok is érdekelnek? Tarts velünk egy extra órára, ahol a kulisszák mögé leshetsz, és még az is lehet, hogy találkozol a kedvenc sztároddal...

MŰGYŰJTÉS MÁSKÉNT 35. OLDAL

MOL
nagyon
Balaton
EGY TÓ
TENGERNYI
PROGRAM
MAGYARORSZÁG

Lányok, mátkák, asszonyok

HAGYOMÁNYOK HÁZA
FOLK udvar

A kapolcsi Hagyományok Háza FolkUdvarban idén a nő kerül a középpontba. A 10 nap alatt alkalom lesz megismerni a női kézműves mesterségeket, megtudni, ki a mátka, komaasszony, ángyomasszony, mikor lesz a lányból nagylány, mi került a hozományba, mit csinál a javasasszony és a bába, mi az asszonyfarsang, és minden éjjel lesz alkalom mulatni is – férfiakkal vagy akár nélkülük a karikázáskor.

1. nap | 07. 23. | péntek

13.00–18.00 Kézműveskedés felnőtteknek – is!
Csiki Virág és a Barkó Kézműves Egyesület
Hímzett virágok a Barkóságból: ékszer-, virágkészítés.

16.00 Tánc- és énektanítás: Moldva | **Üver zenekar** | Tánctanárok: Kásler Magdi, Farkas Csaba, Onodiné Csécsi Katalin, Onodi Attila. Énektanár: Kásler Magdi

18.30 Praktikák a néphagyományban | **Hideg Anna**
Ördöngös sütemények: mezőségi finomságok receptjei és elkészítésük fortélyai.

19.00 Szabadegyetem | **Tündérek, boszorkányok, asszonyok, lányok a népmesékben** | Petrás Máriával beszélget Rosonczy-Kovács Mihály

21.00 Esti mese felnőtteknek | **Hideg Anna**
Népmese Ördöngösfüzesről

21.30 Népzenei koncert | **Kásler Magdi, Üver zenekar** | Közreműködik: Hideg Anna Ördöngösfüzesről

23.00 Folkkocsma és táncház kivilágos kivirradtig
Üver Zenekar, Berka Együttes, tánctanítás a házigazdákkal

01.00 Karikázó

2. nap | 07. 24. | szombat

11.00–18.00 Kézműveskedés felnőtteknek – is!
Csiki Virág és a Barkó Kézműves Egyesület
Bútorfestés: medál-, akasztókészítés.

14.00 Hagyományos gasztronómia
Novotny Antallal

14.30 Csámborgó mesék – interaktív játék, muzsika és tánc | **BaHorKa Társulat** | Pletykázó asszonyok

15.30 Zenés népi kvíz | Közreműködik az Üver zenekar

16.30 Tánc- és énektanítás: Mezőkölpény | **Üver zenekar** | Tánctanárok: Kásler Magdi, Farkas Csaba, Onodiné Csécsi Katalin, Onodi Attila. Énektanár: Kásler Magdi

18.30 Praktikák a néphagyományban | **Rostás Mihály „Mazsi"** | „Tenyérből világ" – oláh cigány hiedelmek és a tenyérjóslás mestersége.

19.00 Szabadegyetem | **Színes szoknyákban járva – cigányasszonysors** | Lakatos Mónika népdalénekkel beszélget Rosonczy-Kovács Mihály

21.00 Esti mese felnőtteknek | **Erdei Bea**
Székely népmese

21.30 Népzenei koncert | **Virágvölgyi Márta és Salamon Beáta koncertje barátaikkal és tanítványaikkal** | Mesterek és tanítványok

23.00 Folkkocsma és táncház kivilágos kivirradtig
Üver Zenekar, Salamon Beáta, Virágvölgyi Márta és zenész barátaik, tánctanítás a házigazdákkal

01.00 Karikázó

3. nap | 07. 25. | vasárnap

11.00–18.00 Kézműveskedés felnőtteknek – is!
Csiki Virág és a Barkó Kézműves Egyesület
Szövés, fonás: öv-, karkötőkészítés.

14.00 Hagyományos gasztronómia
Novotny Antallal

14.30 Csámborgó mesék – interaktív játék, muzsika és tánc | **Bognár Szilvia** | „Csintekerintő"

15.30 Zenés népi kvíz | Közreműködik az Üver zenekar

16.30 Tánc- és énektanítás: Ördöngösfüzes | **Üver zenekar** | Tánctanárok: Kásler Magdi, Farkas Csaba, Onodiné Csécsi Katalin, Onodi Attila. Énektanár: Kásler Magdi és Hideg Anna ördöngösfüzesi énekes mester

18.30 Praktikák a néphagyományban | **Navratil Andrea** | „Éltető természet" – gyógynövények és népi gyógyászat

19.00 Szabadegyetem | **Nőként énekszóban, nőkről énekszóval** | Bognár Szilvia énekessel beszélget Rosonczy-Kovács Mihály

21.00 Esti mese felnőtteknek | **Szabad Boglárka**
Mesék lányokról, nőkről, asszonyokról...

21.30 Népzenei koncert | **Bognár Szilvia és a Fanfara Complexa** | Voltam én és...
Énekes és hangszeres tánczene Moldvából

23.00 Folkkocsma és táncház kivilágos kivirradtig
Üver Zenekar, Fanfara Complexa, tánctanítás a házigazdákkal

01.00 Karikázó

4. nap | 07. 26. | hétfő

11.00–18.00 Kézműveskedés felnőtteknek – is!
Csiki Virág és a Barkó Kézműves Egyesület
Hímzés: medál-, levendulászsák-, gombkészítés.

14.00 Hagyományos gasztronómia
Novotny Antallal

14.30 Csámborgó mesék – interaktív játék, muzsika és tánc | **Paramisi Társulat** | Betyár Jóska

15.30 Zenés népi kvíz | Közreműködik a Pósfa zenekar

16.30 Tánc- és énektanítás: Magyarbőd | **Pósfa zenekar** | Tánctanárok: Kásler Magdi, Farkas Csaba, Onodiné Csécsi Katalin, Onodi Attila. Énektanár: Kásler Magdi

18.30 Praktikák a néphagyományban | **Bese Botond**
Ott kell annak megtanulni, hogyan kell a dudát készíteni. – pásztor hangszerkészítés

19.00 Szabadegyetem | **„Hová készülsz, szívem" – Női a szerelem a magyar régizenében és népzenében** | Andrejszki Judittal beszélget Rosonczy-Kovács Mihály

21.00 Esti mese felnőtteknek | **Hacsi Panni**
Tizenkét elátkozott gyermek

21.30 Népzenei koncert | **Juhász Réka és zenekara**
Széles vizek | Közreműködik: Tankó Eszter Gyimesfelsőlokról

23.00 Folkkocsma és táncház kivilágos kivirradtig
Pósfa Zenekar, Juhász Réka és zenekara, tánctanítás a házigazdákkal

01.00 Karikázó

5. nap | 07. 27. | kedd

11.00–18.00 Kézműveskedés felnőtteknek – is!
Csiki Virág és a Barkó Kézműves Egyesület
Bútorfestés: medál-, akasztókészítés.

14.00 Hagyományos gasztronómia
Novotny Antallal

14.30 Csámborgó mesék – interaktív játék, muzsika és tánc | **Rőtökör Társulat** | Kígyókirálylány

15.30 Zenés népi kvíz | Közreműködik a Pósfa zenekar

16.30 Tánc- és énektanítás: Gyimes | **Soós Csaba, Salamon Soma** | Tánctanárok: Kásler Magdi, Farkas Csaba, Onodiné Csécsi Katalin, Onodi Attila. Énektanár: Havay Viktória és Tankó Eszter gyimesi énekes mester

18.30 Praktikák a néphagyományban | **Tankó Eszter**
„Hogy jobban keljen a tészta, gyorsabban perdüljön az rokka" – a hétköznapokat segítő varázslások, ráolvasások

19.00 Szabadegyetem | **Női lélek a táncban – színpadon és azon kívül** | Kocsis Enikővel beszélget Rosonczy-Kovács Mihály

21.00 Esti mese felnőtteknek | **Kovács Mariann**
A faruhás lány

21.30 Népzenei koncert
Enyedi Ágnes és a Magos Együttes koncertje

23.00 Folkkocsma és táncház kivilágos kivirradtig
Pósfa Zenekar, Enyedi Ágnes és a Magos Együttes, tánctanítás a házigazdákkal

01.00 Karikázó

6. nap | 07. 28. | szerda

11.00–18.00 Kézműveskedés felnőtteknek – is!
Csiki Virág és a Barkó Kézműves Egyesület
Szövés, fonás: öv-, karkötőkészítés.

14.00 Hagyományos gasztronómia
dr. Sándor Ildikóval

14.30 Csámborgó mesék – interaktív játék, muzsika és tánc | **Csíki Lóránt** | Vitéz Péter

15.30 Zenés népi kvíz | Közreműködik a Pósfa zenekar

16.30 Tánc- és énektanítás: Dél-Alföld | **Pósfa zenekar** | Tánctanárok: Farkas László, Jávor Katalin, Kovács Gábor, Gál Nóra. Énektanár: Havay Viktória

18.30 Praktikák a néphagyományban
Dr. Juhász Katalin néprajzkutató
Dalok szépségről és tisztaságról

19.00 Szabadegyetem | **Tisztaság, női szépségápolás**
Dr. Juhász Katalin néprajzkutatóval beszélget dr. Sándor Ildikó.

21.00 Esti mese felnőtteknek | **Bumberák Maja**
A rózsa és a muzsikus

21.30 Népzenei koncert | **Majorosi Marianna és barátai**
Asszonysorsok

23.00 Folkkocsma és táncház kivilágos kivirradtig
Pósfa Zenekar, tánctanítás a házigazdákkal

01.00 Karikázó

7. nap | 07. 29. | csütörtök

11.00–18.00 Kézműveskedés felnőtteknek – is!
Csiki Virág és a Barkó Kézműves Egyesület
Hímzés: medál-, levendulászsák-, gombkészítés.

14.00 Hagyományos gasztronómia
dr. Sándor Ildikóval

14.30 Csámborgó mesék – interaktív játék, muzsika és tánc | **Paár Julcsi – Hangoló** | Kerekerdő

15.30 Zenés népi kvíz | Közreműködik a Pósfa zenekar

16.30 Tánc- és énektanítás: Somogy | **Pósfa zenekar, Nyitrai Marianna és az Üsztürü, tánctanítás a házigazdákkal**

18.30 Praktikák a néphagyományban | **dr. Sándor Ildikó** | Szerelemvarázslás, szerelmi jóslás

19.00 Szabadegyetem | **Női élet dalokban** | Nyitrai Marianna népdalénekessel beszélget dr. Sándor Ildikó.

21.00 Esti mese felnőtteknek | **Fábián Éva**
Székely népmese

21.30 Népzenei koncert | **Nyitrai Marianna** | Hazai
Közreműködik Végh Andor és az Üsztürü

23.00 Folkkocsma és táncház kivilágos kivirradtig
Pósfa zenekar, Nyitrai Marianna és az Üsztürü

01.00 Karikázó

8. nap | 07. 30. | péntek

11.00–18.00 Kézműveskedés felnőtteknek – is!
Csiki Virág és a Barkó Kézműves Egyesület
Nemezelés: ékszer-, virágkészítés.

14.00 Hagyományos gasztronómia
dr. Sándor Ildikóval

14.30 Csámborgó mesék – interaktív játék, muzsika és tánc | **Görömbő Kompánia** | Mesébe szőtt tánc, táncba szőtt mese

15.30 Zenés népi kvíz | Közreműködik a Bajkó zenekar

16.30 Tánc- és énektanítás: Magyarszovát | **Bajkó zenekar** | Tánctanárok: Farkas László, Jávor Katalin, Kovács Gábor, Gál Nóra. Énektanár: Tímár Sára és Dezső Erzsébet magyaroszováti énekes mester

18.30 Praktikák a néphagyományban | **Méhesné Horváth Adrienn** | „Hajtok, lányok, guzsalyasba" – a fonás praktikái

19.00 Szabadegyetem | **Fonás-szövés-hímzés, női textilmunkák egykor és ma** | Méhesné Horváth Adrienn-nel beszélget dr. Sándor Ildikó.

21.00 Esti mese felnőtteknek | **Navratil Andrea**
A három nenő

21.30 Népzenei koncert | **Lakatos Mónika és a Cigány Hangok** | Régen is így volt

23.00 Folkkocsma és táncház kivilágos kivirradtig
Bajkó Zenekar, Lakatos Mónika és a Cigány Hangok, tánctanítás a házigazdákkal

01.00 Karikázó

9. nap | 07. 31. | szombat

11.00–18.00 Kézműveskedés felnőtteknek – is!
Csiki Virág és a Barkó Kézműves Egyesület
Bútorfestés: medál-, akasztókészítés.

14.00 Hagyományos gasztronómia
dr. Sándor Ildikóval

14.30 Csámborgó mesék – interaktív játék, muzsika és tánc | **Navratil Andrea és a Kobzos Együttes** | Daram, daram, madaram... Hagyományőrző gyerekprogram játékos tánctanítással, hangszerbemutatóval és dalolással

15.30 Zenés népi kvíz | Közreműködik a Bajkó zenekar

16.30 Tánc- és énektanítás: Kalotaszeg | **Bajkó zenekar** | Tánctanárok: Farkas László, Jávor Katalin, Kovács Gábor, Gál Nóra. Énektanár: Tímár Sára

18.30 Praktikák a néphagyományban | **Jaskó Boró nemezes kézműves** | Alkotás és mentális egészség

19.00 Szabadegyetem | **Mindennapi kenyerünk – női szerepek hagyományozódása a családon belül napjainkban** | Jaskó Boró nemezes kézművessel beszélget dr. Sándor Ildikó.

21.00 Esti mese felnőtteknek | **Sándor Ildikó**
Király Kis Miklós és Világszép Tündér Tercia (Ámi Lajos nyomán)

21.30 Népzenei koncert
Dalinda és zenész barátainak koncertje
Átjárók
Közreműködik Dezsőné (Kádár) Erzsébet Magyarszovátról.

23.00 Folkkocsma és táncház kivilágos kivirradtig
Bajkó Zenekar, Dalinda és zenész barátaik, tánctanítás a házigazdákkal

01.00 Karikázó

10. nap | 08. 01. | vasárnap

11.00–18.00 Kézműveskedés felnőtteknek – is!
Csiki Virág és a Barkó Kézműves Egyesület
Hímzés: medál-, levendulászsák-, gombkészítés.

14.30 Csámborgó mesék – interaktív játék, muzsika és tánc | **Tördemic Néptáncegyüttes**
Gyeremekektől gyermekeknek

15.30 Zenés népi kvíz | Közreműködik a Bajkó zenekar

16.30 Tánc- és énektanítás: Szászcsávás | **Bajkó zenekar** | Tánctanárok: Farkas László, Jávor Katalin, Kovács Gábor, Gál Nóra. Énektanár: Tímár Sára

19.00 Fesztiválzáró folkkocsma és táncház kivilágos kivirradtig
Bajkó Zenekar, tánctanítás a házigazdákkal

TOVÁBB ZÖLDÜL A VÖLGY
TERVEZZÜNK HOSSZÚ TÁVRA KÖZÖSEN!

Kapolcs, Taliándörögd és Vigántpetend lakosai gondosan ápolják a kedvenc három településünket, őrzik értékeit, vigyázzák szépségét, de mit tehetünk mi, fesztiválozók azért, hogy megóvjuk őket, hogy hosszú távra tudjunk tervezni közösen?

DÖNTSÜNK TUDATOSAN!

- Ne kérjetek szívószálat!
- A PET palack helyett használjatok ti is kulacsot!
- Anyomtatott műsorfüzetből egyet vegyetek magatokhoz, vagy használjátok a letölthető alkalmazásunkat!

BÚCSÚ A MŰANYAGTÓL

Vendéglátóhelyeinken 2019-től kukoricából készült evőeszközöket, cukornádból készült tányérokat, papírból készült tálcákat használunk. Ezek az eszközök drágábbak, így ti is érezhettek kis árváltozást, de cserébe búcsút intünk a környezetszennyező műanyagnak, az új eszközök a fesztivál végén komposztálásra kerülnek.

TANULJUNK!

A Művészetek Zöldje programjáért lapozz a 36. oldalra!

ÚJRAPOHÁR

Az első szörp/sör/fröccs vásárlásakor +300 forintot kell majd fizetnetek. A megvásárolt (Völgyes logóval ellátott) újrapoharatokra vigyázzatok, a fesztivál ideje alatt ebbe kérhetitek az italokat, és emléknek is tökéletes.
Az újrapoharakat csak az alábbi helyeken tudjátok visszaváltani: **Kapolcs Főtér Repohár beváltó Pont, Panoráma Színpad Repohár beváltó Pont, Taliándörögd Művház Repohár beváltó Pont, Vigántpetend Cirque du Tókert Repohár beváltó Pont**

GYŰJTSÜNK SZELEKTÍVEN!

Segíthetitek szemétgyűjtő csapatunk munkáját, ha felszeditek, kidobjátok a szemetet, minél tisztább hulladékot tesztek a kukákba, és tudatosan használjátok a szelektív gyűjtőket!

Mi itt élünk a Balaton-felvidéken. Szeretjük a nyarakat, amikor rengeteg ember van itt, szeretjük a telet, amikor szinte „magunk vagyunk”. Igazán szeretjük a hozzánk mindig korábban érkező tavaszt és a nálunk mindig tovább maradó őszt. Nekünk mindez mást jelent. Nem többet vagy kevesebbet: mást. Mi itt vagyunk itthon, nekünk ez a hazánk. Pontosan ismerjük az apró falvak hatalmas csodáit és tudjuk, hol, kinél készül a legfinomabb bor, a házi sajt, a lekvár, a szörp, a tészta, a méz. Sokat kaptunk, kapunk nap mint nap a Balaton-felvidéktől, ezért elhatároztuk, hogy sokat is akarunk adni neki: létrehoztuk az Éltető Balaton-felvidékért Egyesületet, hogy ennek a csodás tájegységnek a különleges, sajátos hangulatát átadhassuk az Éltető Völgyben.

Állandó programok minden nap | 07. 23. péntek – 08. 01. vasárnap | 10.00–20.00

Helyitermék-kavalkád – Ízelítő a Balaton-felvidék kínálatából

A Vidék Minősége – Éltető Balaton-felvidék-védjegyesek termékeinek és szolgáltatásainak színes kavalkádjában őstermelőink, kistermelőink, kézműveseink kínálják portékáikat. A termelők, vendéglátók és alkotók elkötelezett munkája, együttműködése és társadalmi felelősségvállalása a garancia arra, hogy a Balaton-felvidék által kínált termékek és szolgáltatások visszatükrözik a helyi jellegzetességeket, magas színvonalú termékeket, kiszolgálást és programokat kínálva.

A Balaton-felvidék turisztikai kínálatának bemutatása

Virtuális túraútvonalaink a Balaton-felvidék csodálatos tájait, településeit, természeti kincseit, épített emlékeit, látnivalóit, együttműködő védjegyes szállásadóit, vendéglátóit, termelőit, szolgáltatóit fogják össze és mutatják be, miközben számtalan élményt kínálnak a túrázni, kirándulni, kikapcsolódni vágyóknak.

Vásári forgatag és kézműves foglalkozások

Különféle népi játékokkal, tánchházzal és vetélkedővel készülünk naponta. Aki betér hozzánk, megtudhatja, mi az a ZSCH, elcsíphet egy kalapos játékot, vagy részt vehet egy rögtönzött népi mesejátékban. Kézműves foglalkozásokat kínálunk „A Vidék Minősége” védjeggyel rendelkező kézművesek, alkotók közreműködésével. Az érdeklődők naponta más-más Balaton-felvidéki kézműves (keramikus, festőművész) segítségével élhetik meg az alkotás örömét.

Kóstoló programok

Kóstold meg a Balaton-felvidék mámoros nedűit!

A programokon 18 éven felüliek vehetnek részt! A részvétel előzetes regisztrációhoz és karszalaghoz kötött! Regisztrálni a helyszínen (Csigaház udvara) lehet a program megkezdése előtt minimum 2 órával!

2. nap | 07. 24. | 19.00–20.30
Pálinkakóstoló (Sümegi Pálinkaház)

3. nap | 07. 25. | 19.00–20.30
Borkóstoló (Mörk Pincészet, Balatonakali; Tánczos Pince, Balatoncsicsó; Vámosi Pince, Lovas)

6. nap | 07. 28. | 19.00–20.30
Borkóstoló (Mörk Pincészet, Balatonakali; Tánczos Pince, Balatoncsicsó; Vámosi Pince, Lovas)

7. nap | 07. 29. | 19.00–20.30
Borkóstoló (Mörk Pincészet, Balatonakali; Tánczos Pince, Balatoncsicsó; Vámosi Pince, Lovas)

8. nap | 07. 30. | 19.00–20.30
Borkóstoló (Mörk Pincészet, Balatonakali; Tánczos Pince, Balatoncsicsó; Vámosi Pince, Lovas)

9. nap | 07. 31. | 19.00–20.30
Pálinkakóstoló (Sümegi Pálinkaház)

Kézműves programok

4. nap | 07. 26. | 15.00–18.00
Oszkai Virág – vászontáska-díszítés

5. nap | 07. 27. | 15.00–18.00
Piktorella – kavicsfestés

6. nap | 07. 28. | 15.00–18.00
Rendeki Levendulafarm – Kézműves ajándékok készítése levendulából

7. nap | 07. 29. | 15.00–18.00
OD kerámia – agyagozás

8. nap | 07. 30. | 15.00–18.00
Ana Naturfarm – fürdőgolyók természetes kozmetikumokból

A kézműves foglalkozásokon való részvétel karszalaghoz kötött!

Éltető Völgy

A Vidék Minősége

Élmény Balaton-felvidék

éltető Balaton-felvidéke egyesület

KERESD „A VIDÉK MINŐSÉGE” VÉDJEGYES HELYI PORTÉKÁKAT UDVARUNKBAN

Ana Naturfarm
Bakos-MÉZ
Dörgicsei Levendula Major
Halimbai gyógynövényes kert
Herbaporta
Mörk Pincészet
Nagyvázsonyi Gyümölcs Kertészet
Nemeshanyért Egyesület
Nika ásvány-ékszer
OD kerámia
Paloznaki Képíró Műhely
Pepo Papa
Piktorella
Rendeki Levendula Farm
Royesfarm
Sümegi Pálinka
Tagyon Birtok
Tánczos Pince
Vámosi Pince
Vikta mézeskalács

HAGYOMÁNYOK HÁZA

JÁTÉK tér

Mindig is szeretted volna a kosaras körhintát kipróbálni? Itt az alkalom – persze csak ha beleférsz a kosárba! De akkor sincs okod búsulni, ha a körhintát esetleg már kinőtted, mert a közel 30-féle kisebb-nagyobb, természetes anyagokból készült népi ügyességi játék között minden játszani vágyó talál kedvére valót. Lehet itt eldobni, elkapni, felkapni, gurítani, célozni, méricskézni, halászni, őrölni, egyensúlyozni, ügyeskedni és persze nevetni, nevetni, nevetni. A Hagyományok Háza új helyszínén garantált az egész család szórakozása. Fűzfavesszőre fel!

Nyitva minden nap 10 és 18 óra között.

KAPOLCSI ÚTI LAPOK

Szombattól szombatig naponta 09.45-től
Helytörténeti séták lépésről lépésre

Helytörténeti séták lépésről lépésre. Szombattól szombatig 10 órai kezdettel más-más irányba mozdulva végigjárjuk a Völgyet a ***Kapolcsi úti lapok*** című könyv túráihoz igazodva. Régi fényképek segítségével megidézzük a hely (szellem)történeteit, falusi legendáit és helyszíneit. Falgyomtól a faligyíkig mesélünk a hajdanvolt malmokról és a régi iskolákról, templomokról és temetőkről, forrásokról és az Eger-patakról, barlangokról és kőfejtőkről, árkon és bokron, szőlőn és boron keresztül. Útitársaink lesznek a kapolcsi családok – olykor morbid, máskor vicces vagy megható – emlékei. Az első túranap július 24. szombat; az utolsó július 31. szombat. Találkozás **9 óra 45-kor** a „Bót" előtt, a Fő téren. Útközben stopposokat felveszünk! Kalauz: Tóth G. Péter

Családi programokat kínál az udvar a Diabelli Alapítvány munkatársai, természettudományos oktatók, művésztanárok szervezésében.

DIABELLI

MŰVÉSZETI ÉS OKTATÁSI ALAPÍTVÁNY

Egész napos programok

Mici terasz: Hagyományos programunk megújult formában várja a természettudományok iránt érdeklődő, kísérletező kedvű gyerekeket, családokat. Témánk a zene birodalmába vezeti be a gyerekeket, a hangszerek fizikai jellemzőit, a hallás különböző kérdéseit járjuk körül játékos formában. Foglalkozást tartók: fizikusok (PTE), biológusok, természettudományt tanító tanárok zenetanárokkal közösen. Rögtönzött hangszerbemutatók, improvizációs feladatok kísérik a programot.

Varázshangok: Ági és Balázs Varázshangok programjának keretében zenei foglalkozásokat tartunk naponta két alkalommal.

Olvasóprogram: Családi udvarunkban lehetőség van pihenésre, melyhez meseolvasó, rajzoló sarkot biztosítunk fiatal önkénteseink segítségével. Az olvasóprogramban gyerekek számára készített művészeti témájú könyvek kiskönyvtárát biztosítjuk a családoknak.

Dorka és tanítványai
Minden nap teljes nyitvatartás alatt kézműves foglalkozások: szörnyikekészítés különböző technikákkal.

Minden nap

10.00 | Művészetterápiás foglalkozás családoknak (képzőművészet)

13.00 | Alapítványi és Magániskolák Egyesülete: Pedagógiai beszélgetések: A magyar köznevelés alakulását bemutató tematikus előadások, beszélgetések
SNI gyerekek oktatása, hátrányos helyzet kezelése, tehetséggondozás, művészeti nevelés, alternatív módszertanok bemutatása. A programok keretében lehetőség nyílik egyéni konzultációkra, támogatás nyújtására a családok részére. Előadóink névsora, a pontos időpontok a honlapon szerepelnek.

15.30 | Komplex családi művészetterápiás foglalkozás (képzőművészet, zene)

17.00 | Amatőr színpad: Alapítványunk közel 1500 növendék művészeti oktatását látja el a mindennapokban, versenygyőztes tanítványaink koncertjei, kiállításai színesítik az udvar programját délután 17.00-től az amatőr színpadunkon.

Játszóház Projekt 07. 24.–08. 01. 13.00–19.00 | Társasjátékok kicsiknek és nagyoknak

Buli Péntek–szombat 20.00–02.00 | Többi napon 20.00–01.00

Fókamaci borbár Minden este Balaton-felvidéki borászok és boraik várnak

9. nap | 07. 31. | szombat

ELŐADÓTÉR

11.00 | Természetes szépség: natúrkozmetikumok készítése házilag
» Romhányi Andrea (Cocoon Manufaktúra)

12.00 | Tiszta alternatíva a harmadik legszennyezőbb iparágban: a kender és a ruhaipar
» Ivanics Anna (Trip Hemp Fashion), Sarkadi Bence (Érmellék Centrum Kft.)

13.00 | Zöld építészet: energiatakarékos kenderházak építése
» Horesnyi Béla (kenderbetonhaz.hu)

14.30 | Így neveld a kenderedet 2.: hazai kendergazdák kerekasztal-beszélgetése
» Zódor Melinda (Detki Kendertanya), Pfeffer Kristóf (Hempies), Aczél Ádám (MagRion Kft.), Kupai Dávid (Tetragenom Kft.)

16.00 | Egy kendergazdaság építőkövei: a vetőmagoktól a virágokig
» Ifj. Kálomista Gábor (Cannatural Agritech)

17.30 | A Kannabinoid Medicina világa – útmutató a CBD-olajok használatához
» Dr. Karácsony Ferenc (Kannabinoid Medicina Alapítvány), Borus Péter (CbdBase)

JÁTSZÓTÉR

12.30–17.00
Festőnövényes textilfestés
» Hajgató Sára (Botanika)

12.30–17.00
Cocoon Kender Krémkeverde – Natúrkozmetikumok készítése házilag
» Romhányi Andrea (Cocoon Manufaktúra)

12.30–17.00
Szövés-fonás-zsinórfonás mesterségbemutató
» Hanyecz Adél (Kócbaba), Várkonyi Dóra (Nagyszékelyi Füvészkert Műhely)

10. nap | 08. 01. | vasárnap

ELŐADÓTÉR

11.00 | Állati jólét: tisztán természetes táplálék és gyógyszermentes prevenció
» Dr. Filip Dániel (Dr. Quebeck)

12.00 | A legősibb kultúrnövényünk legújabb korszaka: a kender reneszánsza benne: Bemutatkozik a Future in Hemp INTERREG projekt
» Pásztor Zsolt (Nemzetstratégiai Kutatóintézet)

13.00 | Épületbiológia: a házam egészsége az én egészségem
» Bíró Péter (Biobaushop Kft.)

14.30 | Tudomány és szabadság: a kannabisz gyógyászati célú alkalmazásának dilemmái
» Prof. Dr. Haller József (Drogkutató Intézet)

16.00 | Bemutatkozik a Kender Innovációs Platform
» Eckhardt Péter (Kender Innovációs Platform)
benne: A kendernemesítés kihívásai, perspektívái a XXI. században
» Finta Zuzana (Kender Innovációs Platform)

17.30 | A párhuzamok találkozása: a rák és a kannabisz egy hullámhosszon
» Horváth József, molekuláris genetikus (MediJoz GmbH)

JÁTSZÓTÉR

12.30–17.00
Festőnövényes textilfestés
» Hajgató Sára (Botanika)

12.30–17.00
Cocoon Kender Krémkeverde – Natúrkozmetikumok készítése házilag
» Romhányi Andrea (Cocoon Manufaktúra)

12.30–17.00
Szövés-fonás-zsinórfonás mesterségbemutató
» Hanyecz Adél (Kócbaba), Várkonyi Dóra (Nagyszékelyi Füvészkert Műhely)

08. 01. | 14.00 | **Drogprevenciós előadás** » Molnár András r. őrmester (Tapolcai Rendőrkapitányság)

Mindkét nap napközben: kishamis powered by **Hempies**: Kendermagos ételek és CBD-s italok kóstolója

Ha a Művészetek Völgye az ország szíve, akkor a 2021-ben tizenegyedszer nekilendülő Kaláka Versudvar a Völgy szíve. Képes kitágulni, összehúzódni, és több szomszédos udvar felé is tovább lökni a vért, a művészetet, az életet. A Kaláka művészei által szerkesztett program része a több világzenei és népzenei koncert, zenei versfeldolgozó est.

1. nap | 07. 23. | péntek

16.00 „Füstbe ment héjanász"
» A Keleti István Művészeti Iskola növendékei
Lackfi János sziporkázóan szellemes módon „dramatizálta a magyar irodalom klasszikus verseit (pl. Befordultam a konyhába, Himnusz, Gög és Magóg fia vagyok én stb.). Az így keletkezett jeleneteket – az eredetit is felmutatva – vitte színpadra vizsgaanyagként a Keleti István Művészeti Iskola (KIMI) egyik osztálya.

17.30 Zenés Versimpró
» Szabó T. Anna, Burns Katalin
Szabó T. Anna finoman kegyetlen és kegyetlenül finom életlátása úgy kell nekünk, mint egy falat kenyér. Beszél virágról, anyaságról, emlékezésről, örömről, elmúlásról, gyerekkorról, égi-földi pontossággal, elkötelezettséggel. Erő és virtuozitás, kedvesség és meg nem alkuvás. Sok szeretettel. Burns Kati zenéje érzékenyen vattázza körbe a szavakat.

20.00 Kaláka Versudvar nyitókoncert » Kaláka
Jubileum a jubileumban.
Udvarnyitó koncert a Kalákával.

22.00 Filmvetítés a Kecskemétfilm rajzfilmjeiből
A Kaláka nevéhez számos rajzfilm zenéje kötődik. (Magyar népmesék, Mesék Mátyás királyról, Mondák a magyar történelemből, Árpádok emlékezete stb.) A Kecskemétfilm jóvoltából ezekből a rajzfilmekből válogatunk.

2. nap | 07. 24. | szombat

10.00 Kerekítő mondókás móka » J. Kovács Judit
Fél óra höcögés és kacagás Kerekítő mondókás-könyvsorozat nyomán 0–3 éveseknek, hangszerjátékkal színesítve J. Kovács Judit drámapedagógus vezetésével.

11.00 Játszóházi rokkendroll
» Eszter-lánc mesezenekar
Kárász Eszter és az Eszter-lánc mesezenekar interaktív műsorában vidám, táncos utazásra hív gyermekeket és gyermeklelkű felnőtteket. Lesz itt rokkendroll, balkáni dinnyetánc, mangók tangója, meg persze a nagy közös erdei muzsikálás után álomőrző esti mese is, amiből kiderül, milyen történeteket rejtenek a legfelső polcon megbújó régi könyvek, hogy miért hosszú a zsiráf nyaka, hogyan lehet kiugrasztani a magot a dinnyéből, illetve mi a teendő, ha anya fennragad az ugrálóvár tetején.

13.00 Versműhely » Lackfi János
Tíz éve dübörög a versműhely, az alkotás magányos mestersége igazi közösségi élménnyé robban. Írtunk Toi-Toi-ódát, szotyizós népdalt, PR-menedzser-toborzó nótát, költői ráolvasást, buszra város hexametert, kosztolányis vasaló-dicséretet, bliccelőknek való Balassi-strófát. Meg vérkomoly szövegeket is.

16.00 Volt egyszer, volt egy kis zsidó
» Gryllus Dániel, Gryllus Vilmos, Szalóki Ági
„Nincs tiszta etnikum talán sehol a világon, s kiváltképpen itt a mi tájainkon. De van valami, ami a zsidó arcot mégis megkülönbözteti a többitől, ez a zsidó tekintet, mely több évszázados riadalmat, rettegést örökít át még a keveredett zsidók szemébe is. A jiddis népköltészet sok hasonlóságot mutat azokéval, akikkel századokon át együtt éltek. Sajátossága ennek a népköltészetnek éppen a tekintete. A tragikusan fájdalmastól a csúfondároson át az érzelmesig, sőt az érzelgősig őriz magában valami közöset, egyénit, ha úgy tetszik zsidósat. Ez teszi, számomra legalábbis, külön értékké. És egyben közös értékké. Hozzátartozik e táj évszázadra visszamenő történelméhez, kultúrtörténetéhez." Kányádi Sándor

17.30 Zenés Versimpró
» Beck Zoltán, Gryllus Dániel, Lackfi János
A 30Y legendás frontembere régóta járja dal és vers határvidékeit, kincsekkel teli hátizsákkal. Nemcsak művelni tudja a csodát, hanem remekül beszél is róla. Kalandozzunk együtt szavak, dallamok és szóképek titokzatos életében! A házigazda Gryllus Dániel saját zenei univerzumára nyit kapukat.

20.00 Szélkiáltó koncert | Vendég: Beck Zoltán
» Lakner Tamás, Fenyvesi Béla, Rozs Tamás, Beck Zoltán
A SZÉLKIÁLTÓ együttes 1974-ben alakult az akkori Pécsi Tanárképző Főiskola I. éves magyar–ének szakos hallgatóiból. Rendszeres vendégeink a fesztiválon, a Kalákával többször tartottak már közös koncertet is. Erre az előadásra azonban meglepetésvendéget is hoznak magukkal Pécsről: Beck Zoltánt, a 30Y frontemberét.

22.00 Percek tánca – Szenes Hanna élete és versei
» Sabbathsong Klezmer Band
Zenés életrajzi játék a Sabbathsong Klezmer Band előadásában, a 100 éve született Szenes Hanna mártírhalált halt költő emlékére.

3. nap | 07. 25. | vasárnap

10.00 Kerekítő mondókás móka
» J. Kovács Judit | (Lásd: 07. 24.)

11.00 Volt egy fakatona » Kaláka (Becze Gábor, Gryllus Dániel, Gryllus Vilmos, Radványi Balázs)
A Kaláka 50 éves jubileumára megjelent gyerekdal-válogatás bemutatója.

13.00 Versműhely » Lackfi János | (Lásd: 07. 24.)

16.00 Best of Versműhely
» Lackfi János és a Kaláka
Tíz év alatt rengeteg víz lefolyt a Séden, és számtalan mű született a kapolcsi Kaláka Versudvaron. Zsivány falvédőszövegek, pedikűrös ballada, hasizomra gyúrós Weöres-dal, körkörös szerkezetű varázsének, búbánatos szerelmeses, szociokoltemény egy konyhásnéniről, sarazós twist és egyebek. A Hej, Dunáról fúj a szél kapolcsi „népdalait" a Kaláka varázsolja elő cilinderéből.

17.30 Zenés Versimpró
» Békés Márta, Lackfi János, Sebő-együttes
„Évről évre romlik a gyerekanyag, romlik a gyerekanyag, aszondom!". Békés Márta iskolaköltő, ami csöppet sem békés mulatság. Mert az iskola mindig robban, zendül, bolydul. Csupa élet, uzsonna, tornacipőszag, beírás, táblaletörlés és repeta. Ebből az univerzumból tudósítanak a versek fergeteges humorral. Sebő és társai kényelmes, se szűk, se bő szövésű zeneszövetbe burkolják a jelenlévőket.

20.00 A Sebő-együttes koncertje
Az 50 éves örökifjú Sebő-együttes nyári turnéja legfontosabb fellépését a Kaláka Versudvarban követi el!

22.00 Filmvetítés a Kecskemétfilm rajzfilmjeiből
(Lásd. 07. 23.)

4. nap | 07. 26. | hétfő

10.00 Kerekítő mondókás móka
» J. Kovács Judit | (Lásd: 07. 24.)

11.00 **Akinek a kedve dalos**
» Varró Dániel, Radványi Balázs
Varró Dániel József Attila-díjas költő gyerekekkel való találkozásáról azt tapasztalhatjuk, hogy mesélőssé, játékossá, s a gyerekeket is bevonva, színházivá növi ki magát az, ahogyan verseit elmondja.

13.00 **Versműhely** **» Lackfi János** | (Lásd: 07. 24.)

16.00 **Gyerekszáj** **» Wolf Kati**
A „Vuk" címadó dalának megjelenése óta nagyon hosszú idő telt el. Akkor Kati még gyerekként énekelte el a ma is méltán népszerű dalt, mely édesapja szerzeménye. Azóta Kati is kétgyermekes anya. Ezért jött az az ötlet, hogy édesapjával és Fábri Péter szövegíróval közösen készítsenek egy gyerekeknek szóló lemezt, mely néha huncut, néha megható, néha vicces. És ez a lemez nemcsak a gyerekeknek szól, hanem anyukákhoz, apukákhoz, nagyszülőkhöz. Gitárkísérettel egy csodás hangulatú kiskoncert, nem csak kicsiknek.

17.30 **Zenés Versimpró**
» Lackfi János, Varró Dániel, Misztrál
A furfangos versformák és az abszurd látású gyermekszem nagymestere, a veszedelmes Varró Dani. Mint köztudott, ő rázatja árammal gyerekeinket. És ő változtatta bocivá a fél magyar költészetet. Trollseregek kísérik, a legjobb fajtából. Zeneileg ministrál a mágikus Misztrál.

20.00 **Misztrál koncert**
A Misztrál együttes repertoárjában magyar és külföldi költők megzenésített gondolatai, valamint egyéni népdalfeldolgozások szerepelnek. Megzenésítéseik forrása a magyar népzenei hagyomány, amelyet gyakran ötvöznek a ma divatos világzenei irányzatokkal is. Dalaik egyre inkább önálló minőséget, sajátos „Misztrál-hangzást" hordoznak.

22.00 **Filmvetítés a Kecskemétfilm rajzfilmjeiből**
(Lásd. 07. 23.)

5. nap | 07. 27. | kedd

10.00 **Kerekítő mondókás móka**
» Cseke Attila, Cseke-Marosi Eszter
Fél óra höcögés és kacagás Kerekítő mondókás-könyvsorozat nyomán 0–3 éveseknek, hangszerjátékkal színesítve Cseke-Marosi Eszter vezetésével és Cseke Attila hangszeres kíséretével.

11.00 **János vitéz** **» Boka Gábor**
Mindenki ismeri János vitéz történetét, mindenki emlékszik kalandjaira, vagy legalábbis azt hiszi. A kissé kusza, olykor megfakult emlékképek „félreértésekre" adhatnak okot, és az ebből adódó helyzetkomikum miatt vidám pillanatok részesévé válnak a nézők. Azonban a váratlan események sem tudják eltéríteni a hőst a kijelölt útról: Kukorica Jancsi beáll huszárnak, legyőzi az óriáskirályt, de megvív a medvével is. A kalandos történet végén – ahogy az a mesékben illik – a jó elnyeri méltó jutalmát, a gonosz pedig megérdemelt büntetését.

13.00 **Versműhely** **» Lackfi János** | (Lásd: 07. 24.)

16.00 **Öt seb** **» Lackfi János, Szirtes Edina Mókus**
Mennyi kínnal jár születni, növekedni, elvegyülni és kiválni! Mennyi sajgás származik emberi viszonyainkból, mennyit bántjuk egymást! Különös módon mennyi szépség születik ebből a sok-sok fájdalomból, a művészet révén, meg Krisztus keresztjén! Lackfi János kortárs költők verseiből olvas, Szirtes Edina Mókus döbbenetesen improvizál ezen a húsvétra visszatekintő esten.

17.30 **Zenés Versimpró**
» Laár András, Szirtes Edina Mókus, Lackfi János
100% őstermelői magyar abszurd a színpadon. Besenyő Pista bácsi találkozása a Bókemberrel egy sötét sikátorban. Égrengető és földrengető beszélgetés rettentő mélységű versélményekkel... Two in one, finomlelkű pap és élveboncoló humorista egy személyben. Mókus pedig természeti erő, vulkanikusan működik közre.

20.00 **Laár András koncert**
Laár András önálló műsora, Besenyővel, a Költővel és dalokkal.

22.00 **Filmvetítés a Kecskemétfilm rajzfilmjeiből**
(Lásd. 07. 23.)

6. nap | 07. 28. | szerda

10.00 **Kerekítő mondókás móka**
» Cseke Attila, Cseke-Marosi Eszter | (Lásd: 07. 27.)

11.00 **Binde bácsi Kajárpécen** **» Somló Banda**
Binde bácsi belekótsol a kajárpéci otellóba, ezzel a korttyal pedig el is kezdődnek legújabb kalandjai. Elhatározza, hogy ő is készít ilyen vörösbort, elindul tehát újdonsült barátaival Kajárpécre, otelló szőlővesszőért. Hogy aztán mi minden történik vele ebben a varázslatos faluban, sikerül-e a küldetés, avagy szőlővessző helyett valami egészen mást talál meg, az kiderül Mesics György és a Somló Banda interaktív gyerekműsorából, amelyet jó szívvel ajánlunk gyerekeknek és felnőtteknek egyaránt.

13.00 **Versműhely** **» Lackfi János** | (Lásd: 07. 24.)

16.00 **Szenes Hanna emlékműsor**
» Bíró Eszter és zenekara, Hegedűs D. Géza tanítványai
A 100 éve született és 23 évesen, 1944-ben kivégzett Szenes Hannára emlékezünk. A műsorban a költészetét bemutató verses összeállítás mellett részletek hangzanak el Bíró Eszter Szenes Hanna naplója alapján készülő zenés kamaraelőadásából is.

17.30 **Zenés Versimpró**
» Kiss Judit Ágnes, Lackfi János, Vörösfenyő
Virtuóz versformák és harcos nőiség, vérbeli tanáralkat és vérbeli örökdiák, aki holtig tanulja a világot, annak ezer arcát. Kiss Judit Ágnes klasszikus és lázadó, evilág és túlvilág fáradhatatlan fürkészője. A színpadot a Vörösfenyő együttes rendezi be zenei bútorzattal.

20.00 **Kaláka – Kányádi** **» Becze Gábor, Gryllus Dániel, Gryllus Vilmos, Radványi Balázs**
A Kaláka együttes koncertje Kányádi Sándor verseiből.

22.00 **Filmvetítés a Kecskemétfilm rajzfilmjeiből**
(Lásd. 07. 23.)

7. nap | 07. 29. | csütörtök

10.00 **Kerekítő mondókás móka**
» Cseke Attila, Cseke-Marosi Eszter | (Lásd: 07. 27.)

11.00 **Kodzsugukila, a boszorkány** **» Danny Bain**
Dzséli, a varázsló zenész repít bennünket Afrikába, annak is a legkülönlegesebb szegletébe: saját kunyhójába. Zenélés közben meséli el Kalili és Szandzsi történetét, amely során megismerünk egy bátor ugróegeret, egy kecses gazellát és a könyörtelen Kodzsugukila boszorkányt. A mese során minden csoda valóra válhat, így még az is lehetséges, hogy maguk a dobok is beszélnek.

13.00 **Versműhely** **» Lackfi János** | (Lásd: 07. 24.)

16.00 **Ma Chanson lemezbemutató koncert**
» Orbán Borbála, Miquéu Montanaro, Pánczél Kristóf
Miquéu Montanaro 2019 áprilisában figyelt fel Orbán Borira a budakalászi Művelődési Ház által rendezett francia napokon, ahol nagykoncertet tartott fiával, Borit pedig Pánczél Kristóf kísérte zongorán. Ezután Montanaro 12 csodálatos dallal ajándékozta meg Borit, amelyek beszélgetéseiket követően a lány gyerekkoráról, festő szüleiről és eddig megélt érzéseiről szólnak.

17.30 **Zenés Versimpró**
» Szlukovényi Katalin, Lackfi János, Gryllus Vilmos
Gasztrókalandra hívogat Szlukovényi Katalin költészeti álomkonyhája, bár itt igazából párkapcsolati kötések és oldások sülnek, főnek, marinálódnak és szuvidálódnak. Két ember sorsa eldőlhet egy zacskó mélyfagyasztott brokkoli felett vagy egy arborétumi tanösvényen. Virtuóz versformák, precíz valóságlátás, a köznapok anyaga átlényegül, ízlés szerint fűszerezve fogyasztható. A jó évjáratú zenékről a lírai és kaján Gryllus Vilmos gondoskodik.

20.00 **Budapest éjszakája szól** **» Makám**
Ady verseire új Makám lemez készült, 17 dal a legkülönfélébb műfajokban. A sanzon, a blues, a kortárs zene, a széki lassút idéző népdal-, vagy a vadabb rockos hangzás mind szerepel a Makám tárházában. Szólnak, ahogy Ady versei kívánták. Mégis egységes, s letagadhatatlan, új Makám lemez született. Az ének a bluesos megszólalástól a éteri finomságú imáig, a hegedű hangja a keservesektől a repetitív játékosságig, a szopránszaxofon káprázatos improvizációi, Bartókot idéző naturális futamai bejárnak minden tartományt, a basszusgitár-, az ütőhangszerjáték s a gitár eggyé olvadó homogén kíséretével.

22.00 **Filmvetítés a Kecskemétfilm rajzfilmjeiből**
(Lásd. 07. 23.)

8. nap | 07. 30. | péntek

10.00 **Kerekítő mondókás móka**
» Benedek Krisztina, Joób Emese
Fél óra höcögés, göcögés, kacagás a Kerekítő mondókás könyvek népi mondókái és ölbeli játékai nyomán 0–3 éveseknek. Vezeti Benedek Kriszta népi énekes, néptáncpedagógus Joób Emese zenei kíséretével.

11.00 **Kaláka koncert gyerekeknek**
» Kaláka (Gryllus Dániel, Becze Gábor, Radványi Balázs)
A Kaláka legkedveltebb gyerekdarabjaiból áll ez a műsor. Felhangzanak többek között Kányádi Sándor, Weöres Sándor, Tamkó Sirató Károly, Móra Ferenc, Hajnal Anna verseire írott dalok a sokak által kedvelt lemezek (A pelikán; Nálatok laknak-e állatok?; Ukulele; Az én szívemben boldogok a tárgyak; Bőrönd Ödön; Madáretető) darabjai. A Kaláka muzsikusai bemutatják érdekes hangszereiket, lehet együtt énekelni, együtt szajkó módra verset mondani és még közösen muzsikálni is.

13.00 **Versműhely** **» Lackfi János** | (Lásd: 07. 24.)

16.00 **Befogad, s kitaszít a világ**
» Huzella Péter, Mácsai Pál
Huzella Péter a régi Kaláka együttes Villon-lemezén megjelent dalait és új szerzeményeit énekli, Mácsai Pál pedig nemcsak mondja, játssza, éli a verseket, hanem énekel és gitározik is. Igazi különlegesség, izgalmas kaland Villon mindig érvényes, örök emberi szövegeit hallani közel félévezredes távolból, az új, a harmadik évezredben. A dallamanyagról tudni kell, hogy egyrészt a Kaláka, másrészt régi breton dallamok, illetve saját szerzemények felhasználásával állította össze Mácsai Pál és Huzella Péter az est anyagát.

17.30 **Zenés Versimpró**
» Molnár Krisztina Rita, Csörsz Rumen István, Lackfi János
Törékeny alkatban hatalmas költői erő. Nem, ez nem Erős Pista-reklám. Molnár Krisztina Rita a legégetőbb emberi kérdéseket boncolgatja, mélyre lát és felszabadító finomsággal beszél tragikus dolgainkról. Belső derűje és okos humora egészíti ki sajátos koktéllá ezt a keveréket. Csörsz-Rumen István jóvoltából historikus dallamok kelnek modern életre lanton-énekhangon.

20.00 **Kaláka – Ady Endre**
» Kaláka, Huzella Péter
A Kaláka együttes 50. jubileumi évadjában régi adósságát törlesztette ezzel az Ady-dalokból álló összeállítással. A hetvenes évek közepén az ország sokak számára első színésze, Latinovits Zoltán egy közös rádióműsor kapcsán fedezte fel magának az akkor még fiatal zenekart, és javasolta, tartsanak közös esteket. 1975-76-ban sokfelé mentek együtt. Akkor született Latinovits ötlete, készítsenek közösen Ady estet a költő születésének 100. évfordulójára, 1977-re. A remek Ady versmondásáról is híres, legendás színész 1976-ban meghalt, így a terv meghiúsult. Az 50. születésnapjáig (2019-ig) kellett várnia a Kalákának, hogy a Latinovits tervét megvalósíthassa.

22.00 **Filmvetítés a Kecskemétfilm rajzfilmjeiből**
(Lásd. 07. 23.)

9. nap | 07. 31. | szombat

10.00 **Kerekítő mondókás móka**
» Benedek Krisztina, Joób Emese (Lásd: 07. 30.)

10.00 **Biciklitúra Gryllus Vilmossal**
» Gryllus Vilmos
Találkozás a Kaláka Versudvar előtt... és START!

11.00 **Gryllus Vilmos koncertje gyerekeknek**
Mi legyen a műsor? Biciklizős, kirándulós, maszkabálos? Vegyesen? Majd ahogy a kedvünk tartja!

12.30 **Közös ének- és Versműhely Harcsa Veronikával (Harcsa Veronika udvar)**
» Lackfi János, Harcsa Veronika
Immár negyedik éve hagyomány, hogy Versműhelyünk egy kis szomszédolás keretében zenés együttműködésre adja a fejét. 12.30-kor kezdünk Harcsa Veronika udvarán, ahol elhangzik egy adag az idei versgyümölcsökből. Veronikától kapunk egy dalt, amire új szöveget kell írnunk. Ők pedig a mi szövegeinkből zenésítenek meg párat. Az esemény flashmobba torkoll, lebénítjuk Kapolcs metropolisz nyüzsgő forgalmát.

13.00 **Versműhely** **» Lackfi János** | (Lásd: 07. 24.)

16.00 **Szívárnyék** **» Szabó Balázs, Vecsei H. Miklós**
Na, ez a Pilinszky! Beköltözik magányos bölcsészek albérletébe, színészpalánták nagykabátjába, beeszi magát az agyakba, a szívekbe. Meditatív hangjával, látomásaival, fagyosságával, forróságával, emberségével. Egy kis társas magányra invitálunk mindenkit nagy versekkel, bódító emlékezésekkel, lírával, zenével!

17.30 **Zenés Versimpró**
» Lackfi János, Jenei Gyula, Joós Tamás
Szolnok irodalmi helytartója, egy bikaerős folyóirat szerkesztője, józan tekintetű irodalomtanár, s nem utolsósorban precízen látó, gazdagon emlékező költő. Jenei Gyula felkutatja a múlt zugait, mélyen megrendítő, ráismerésszerű pillanatokat rögzít. Belenéz emberi helyzetek mikroszkópjába, s onnan az olvasó néz vissza. A magyar énekelt vers nagy harcosa, Joós Tamás gazdagítja a délutánt.

20.00 **GrecsóKollár**
» Kollár-Klemencz László, Grecsó Krisztián
A dalszerző, frontember (Kistehén) és az író közös estjén előkerül ihlet és barátság, szerelmek és szeretők, maradás és menekülés, remény és lemondás. Mindez közös dalokban, új novellákban. Régi történetek, fülledt esték, adomák és legendák. A zenés kalandozás különlegessége, hogy Kollár-Klemencz László prózaíróként, Grecsó Krisztián pedig dalszerzőként is bemutatkozik.

22.00 **Filmvetítés a Kecskemétfilm rajzfilmjeiből**
(Lásd. 07. 23.)

10. nap | 08. 01. | vasárnap

10.00 **Kerekítő mondókás móka**
» Benedek Krisztina, Joób Emese (Lásd: 07. 30.)

11.00 **Ökumenikus istentisztelet a Művészetek Völgye fellépőinek közreműködésével**
Méltó, hogy egy égre nyitott fesztiválon meghajtsuk fejünket az égiek előtt. A fedetlen tér kötelez! Több egyház lelkészeinek áhítata, művészbarátok szolgálata, csend és ige, megpihenés és töltekezés.

13.00 **Versműhely** **» Lackfi János** | (Lásd: 07. 24.)

16.00 **Zenés versimpró**
» Lackfi János, Finy Petra, Váray László
Finy Petra erdők és emberi lelkek bentlakója. Verseiben-regényeiben nyugtalanul kutatja zömmel női sorsok útvesztőit. Magasan röppennek és mélyben járnak madárasszonyai, simogatja vagy veri őket az élet. Hol madarat lehet velük fogatni, hol őket veszi célba valaki. Váray László csibészes akusztik stand up dalaival tölti fel a lelkeket.

18.00 **Ti akartátok! – a Kaláka együttes udvarzáró kívánságkoncertje** **» Kaláka, Lackfi János**
A Kaláka udvarzáró kívánságkoncertje. Dalt kérni ér! A kívánságokat a fesztivál ideje alatt, a Kaláka Versudvarban kihelyezett gyűjtődobozba kérjük leadni július 30-ig.

MŰGYŰJTÉS MÁSKÉNT 35. OLDAL

PEST-BUDA UDVAR

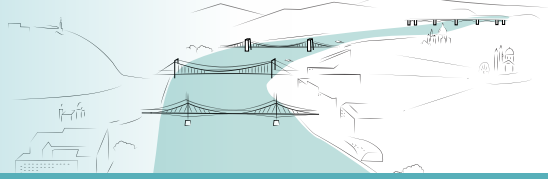

Izgalmas beszélgetésekkel, kiállításokkal, változatos zenei programmal és gasztrókalandokkal várjuk a fesztiválozókat. Lássuk a kínálatot!
Zene, ahogy jólesik!
Népzene, crossover és könnyűzene
Pest-Buda Játszótér
Gyermekprogramok, játszóház, interaktív játékok

Színes, de nem felszínes!
Kerekasztal-beszélgetések a budapesti zöldfejlesztésekről, a klímaváltozás hatásairól, a közlekedés fejlesztéséről és Budapest új hídjairól, építészetéről és innovációról – a témák neves szakembereinek közreműködésével. Meddig jutott, merre tart a város? A budapesti fejlesztéseket bemutató kiállításokat minden korosztálynak ajánljuk!

07. 24.–08. 01. minden nap

• BUDAPESTI FEJLESZTÉSEKET BEMUTATÓ KIÁLLÍTÁSOK, KEREKASZTAL-BESZÉLGETÉSEK, ELŐADÁSOK, VETÍTÉSEK, FAVIZSGÁLAT ÉS -GYÓGYÍTÁS A FAÁPOLÓK SZÖVETSÉGÉVEL, „ERDŐVARÁZS" A PILISI PARKERDŐVEL
• GYEREKPROGRAMOK, TÁRSASJÁTÉKOK, CSENDESPIHENŐ MESÉLÉSSEL, VARÁZSHANGOK JÁTSZÓHÁZ ÉS GYERMEKMEGŐRZŐ, TERMÉSZETFILMEK, SAKKJÁTÉK, MUHARAY NÉPMŰVÉSZETI SZÖVETSÉG PROGRAMJAI, KONCERTEK, BARISTA KÁVÉBEMUTATÓ ÉS MAGYAROS ÉTELEK

1. nap | 07. 23. | péntek

15.00 Udvarnyitás

15.00 ÖRÖKIFJÚ ZENEBARÁTOK KÓRUSA
A Gül Baba Türbéje Örökségvédő Alapítvány jóvoltából

18.00 TÖBBET MAGUNKRÓL A GRECSÓ FIVÉREK ESTJE
Az előadás a Várkert Bazár produkciója | Új, egyedi Grecsó-prózák, friss versek, családi történetek és anekdoták alapozzák meg az estet, melyet az improvizatív jazz-zene és a kortárs balett, Grecsó Zoltán összetéveszthetetlen mozdulatai varázsolnak színház élménnyé. A testvérek ironikus vetélkedése, a tánc és az irodalom nyelvén előadott fricskák segítik a nézők azonosulását, hiszen családi tükörhelyzeteket generálnak.

23.00 KONYHA

00.30 PEST-BUDA CINETRIP Archív filmfelvételek

2. nap | 07. 24. | szombat

10.00 Szalóki Ági gyerekkoncertje

12.30 Természetfilm-vetítés
Budapest csodáit bemutató természetfilmek.

12.30 Csendes pihenő meseolvasással

13.30 Paramisi Társulat, Varsány: Kis Miklóska | Cigány népmese
Vezető: Oláh József és Oláh Józsefné
Sok-sok tánccal, zenével, közös énekléssel, játékkal... és a végén kiderül, Miklóska királyfivá válhat-e.

14.30 Barista kávébemutató

15.00 PEST-BUDA KEREKASZTAL-BESZÉLGETÉS: BUDAPEST ZÖLD SZEMÜVEGGEL
MEGVALÓSULT (MARGITSZIGET, VÁROSLIGET, NORMAFA, ORCZY-KERT, MOME PARKJA), ELŐKÉSZÍTÉSI SZAKASZBAN ÉS MEGVALÓSÍTÁS ALATT LÉVŐ ZÖLDFEJLESZTÉSEK (NÉPLIGET, VÁROSMAJOR, GELLÉRTHEGYI KÖZPARK, ZSEBPARKOK, DÉL-PEST ZÖLDFOLYOSÓ ÉS KERÉKPÁRÚT). AZ ERDŐ – BUDAPEST ZÖLDFELÜLETI ARANYTARTALÉKA.
Felkért előadók: ***Schneller Domonkos***, Budapest és a fővárosi agglomeráció fejlesztésének végrehajtásáért felelős helyettes államtitkár, Miniszterelnökség; ***Bardóczi Sándor***, főtájépítész, Budapest Főváros Önkormányzata; ***Ürge-Vorsatz Diána***, fizikus, környezettudós klímakutató, a 2007-es megosztott Nobel-békedíj részese; ***Lomniczi Gergely***, erdőmérnök; ***Lukács Zoltán***, kertészmérnök, a Magyar Faápolók Egyesületének elnöke; ***Orlóci László***, egyetemi docens, az ELTE Füvészkert igazgatója, a Magyar Díszkertészek Szövetségének elnöke

20.00 Magyar Nemzeti Táncegyüttes: Bonchida háromszor. Élő táncarchívum
Művészeti vezető: Zsurafszky Zoltán Kossuth-díjas kiváló művész | Az erdélyi Bonchida faluban három nemzetiség, a magyar, a román és a cigány mindig a legnagyobb egyetértésben élt egymás mellett; ezek az emberek szívesen eljártak (és eljárnak ma is) egymás mulatságaira, ismerik és tiszteletben tartják egymás kultúráját, zenéit és táncait, s úgy gondoljuk, hogy mindez ma is példaértékű lehet mindenki számára.

23.00 SZIRTES FOLK

00.30 PEST-BUDA CINETRIP Archív filmfelvételek

3. nap | 07. 25. | vasárnap

10.00 Bogár Muzsika gyerekzenekar-koncert

12.30 Természetfilm-vetítés (Lásd 07. 24.)

12.30 Szimultán sakk Krizsán Edithtel
Előzetes regisztráció szükséges az edit.sakk@gmail.com e-mail-címen.

12.30 Csendes pihenő meseolvasással

13.30 Kuttyomfitty Társulat, Okoc, Szlovákia: Az eltáncolt cipellők
Vezető: Dobsa Tamás, Dobsa Fodor Mónika
Mesés utazás a táncok világába, avagy táncos utazás a mesék világába. A meséből megtudhatják, hová jár minden éjjel a királylány, és hogy küzd meg a tánc ördöge, Tancika és Jankó, a fortélyos suszterlegény a királylány kezéért. A felvidékről, Szlovákiából érkező csoport előadásában négy eszközt használ: táncot, éneket, szöveget és a bábokat.

14.30 Barista kávébemutató

15.00 PEST-BUDA KEREKASZTAL-BESZÉLGETÉS: SZABAD AZ ÚT KÖTÖTTPÁLYÁN!
VASÚTI FEJLESZTÉSEK ÉS EGYÉB KÖTÖTTPÁLYÁS FELÚJÍTÁSOK. HÉV-FELÚJÍTÁSOK, ELŐVÁROSI VASÚT, BUDAI FONÓDÓ VILLAMOS MEGHOSSZABBÍTÁSA
Felkért előadók: ***Vitézy Dávid***, vezérigazgató, Budapest Fejlesztési Központ; ***Kerényi László Sándor***, stratégiai tervezési igazgató, Budapesti Közlekedési Központ; ***Keszthelyi Tibor***, elnök-vezérigazgató, FŐMTERV; ***Homolya Róbert***, elnök-vezérigazgató, Magyar Államvasutak; ***Pongrácz Gergely***, elnök, Magyar Közlekedési Klub

Az udvar megvalósulását a Miniszterelnökség támogatta.

MINISZTERELNÖKSÉG

18.00 **Kalocsa virágai**
BY ME Hrivnák Tünde divatbemutatója:
Kalocsa népviselete és néptánchagyományai
A divattervező saját tervezésű ruhái a magyar hagyományok fontosságát kívánja megjeleníteni úgy, hogy azok megfelelően tükrözzék a ma diktált trendeket. Ruháit a kiváló minőségű alapanyagok, aprólékos kézimunka és egyedi anyagtársítások jellemzik. Ruhái sikert arattak Párizsban, Pekingben, Amerikában és a világ számos nagyvárosában. Az utánozhatatlan BY ME divatkollekciók kizárólag a legminőségibb, eredeti magyar hímzésekkel, csipkékkel készülnek, ezzel 20 éve segítik az eredeti magyar népművészet életben maradását. A bemutatót Kalocsa legjobb táncosainak népviselet- és táncbemutatója követi.

23.00 **INTIM TORNA ILLEGÁL**

00.30 **Kertmozi a Nemzeti Filmintézet Filmarchívuma Budapest felvételeiből**

4. nap | 07. 26. | hétfő

11.00 **Sakk Budai Dániel sakkmesterrel**

12.30 **Természetfilm-vetítés** (Lásd 07. 24.)

12.30 **Csendes pihenő meseolvasással**

13.30 **HolddalaNap Zenekar:**
Napkeleti utazás

14.30 **Barista kávébemutató**

15.00 **PEST-BUDA KEREKASZTAL-BESZÉLGETÉS: BRINGÁRA FEL, BUDAPEST!**
LEHETŐSÉGEK ÉS KORLÁTOK A FŐVÁROS TERÜLETÉN, ZÖLDFEJLESZTÉSEK KERETÉBEN TÖRTÉNŐ KERÉKPÁRUTAK KIALAKÍTÁSA, BELVÁROSI DILEMMÁK: NAGYKÖRÚT – ÚTTESTEN VAGY JÁRDÁN? KERÉKPÁROS SPORTEREDMÉNYEK, MÁS SZEMSZÖGBŐL: AUTÓBÓL KERÉKPÁRRA VÁLTVA.
Felkért előadók: ***Révész Máriusz***, Aktív Magyarországért felelős kormánybiztos, Miniszterelnöki Kabinetiroda; ***Schneller Domonkos***, Budapest és a fővárosi agglomeráció fejlesztésének végrehajtásáért felelős helyettes államtitkár, Miniszterelnökség; ***Balogh Samu Márton***, a főpolgármester kabinetfőnöke, Budapest Főváros Önkormányzata; ***Eisenkrammer Károly***, cégvezető, Vuelta Sportiroda, Tour de Hongrie főszervező; ***Kürti Gábor***, elnök, Magyar Kerékpárosklub; ***Buruczki Szilárd***, kerékpáros edző és versenyző, Buruczki Training System

18.00 **Pál apostol –**
Dalok Pál levelei szerint
Előadják: Gryllus Dániel, Ferenczi György és az 1-ső Pesti Rackák, Szirtes Edina Mókus

23.00 **RIPOFF RASKOLNIKOV**

00.30 **Kertmozi a Nemzeti Filmintézet Filmarchívuma Budapest felvételeiből**

5. nap | 07. 27. | kedd

12.30 **Természetfilm-vetítés** (Lásd 07. 24.)

12.30 **Csendes pihenő meseolvasással**

13.30 **Nyáry Bernadett bábelőadása:**
A szegény ember és a róka
Interaktív gyermekelőadás óvodásoknak és kisiskolásoknak.

14.30 **Barista kávébemutató**

15.00 **PEST-BUDA KEREKASZTAL-BESZÉLGETÉS: HEKK IS LESZ? – DUNAI STRAND BUDAPESTEN**
A RÁCKEVEI (SOROKSÁRI) DUNA-ÁG MEGÚJULÁSA – ELKÉPZELÉSEK, TERVEK, SZAKASZOK. A SZIGETSZENTMIKLÓSI OLAJSZENNYEZÉS KÖVETKEZMÉNYEI. HAJÓZÁSI KÉRDÉSEK.
Felkért előadók: ***Erő Zoltán***, főépítész, Budapest Főváros Önkormányzata; ***Papanek László***, osztályvezető, Közép-Duna-Völgyi Vízügyi Igazgatóság, Árvízvédelmi és Folyógazdálkodási Osztály; ***Orbán Csaba***, projektigazgató, Budapest Fejlesztési Központ; ***Nagy Dénes***, zöldfelület-fejlesztési igazgató, Budapest Fejlesztési Központ

18.00 **MEG EGY CUKORKA**

23.00 **NASIP KISMET ZENEKAR**
A Gül Baba Türbéje Örökségvédő Alapítvány jóvoltából

00.30 **Kertmozi a Nemzeti Filmintézet Filmarchívuma Budapest felvételeiből**

6. nap | 07. 28. | szerda

12.30 **Természetfilm-vetítés** (Lásd 07. 24.)

12.30 **Csendes pihenő meseolvasással**

13.30 **Holló Együttes: Vásárfia**

14.30 **Barista kávébemutató**

15.00 **PEST-BUDA KEREKASZTAL-BESZÉLGETÉS: ÚJJÉ, A LIGETBEN – VITA A VÁROSLIGETRŐL**
A FELÚJÍTÁS TÁJÉPÍTÉSZETI SZEMPONTJAI, PROJEKTELEMEK: MAGYAR ZENE HÁZA, NÉPRAJZI MÚZEUM, MILLENNIUM HÁZA, MAGYAR NEMZETI GALÉRIA, VÁROSLIGETI SZÍNHÁZ, DÓZSA GYÖRGY ÚTI RENDEZÉSEK, JÁTSZÓTEREK, PARKFELÚJÍTÁS.
Felkért előadók: ***Baán László***, a Városliget fejlesztéséért felelős miniszteri biztos, Emberi Erőforrások Minisztériuma; ***Kerpel-Fronius Gábor***, okosvárosért és részvételiségért felelős főpolgármesterhelyettes, Budapest Főváros Önkormányzata; ***Dományi Bálint***, építész-urbanista, vezérigazgatói főtanácsadó, Budapest Fejlesztési Központ; ***Balogh Andrea***, táj- és kertépítész, 4D Tájépítész Iroda; ***Szloszjár György***, táj- és kertépítész, Garten Stúdió

18.00 **KLASSZIK LASSZÓ**

23.00 **KAUKÁZUS**

00.30 **Kertmozi a Nemzeti Filmintézet Filmarchívuma Budapest felvételeiből**

7. nap | 07. 29. | csütörtök

12.30 **Természetfilm-vetítés** (Lásd 07. 24.)

12.30 **Csendes pihenő meseolvasással**

13.30 **Laposa Julcsi:**
Népi hang-színek | Gyerekkoncert
Julcsi és zenésztársai előadásukban különböző népi hangszerek, ritmus-zajkeltő eszközök segítségével ismertetik meg a magyar népzenei anyanyelvet és az év különböző népszokásait. A közös játékokkal, együtt énekléssel mindenki egy népzenei folyamat aktív részese lesz. Töltsétek el együtt velünk a napot, „ahol a hagyomány élménnyé válik". A Népi hang-színek koncertsorozat témája mindig az adott évszakhoz kapcsolódik, Kapolcson megénekeljük a NYARAT!

14.30 **Barista kávébemutató**

15.00 **PEST-BUDA KEREKASZTAL-BESZÉLGETÉS: BUDAPEST, VILÁGSZÁM! ÉPÍTÉSZIKONOK ÉS IKONIKUS ÉPÜLETEK AZ ELMÚLT 10 ÉVBŐL**
MAGYAR ÉS KÜLFÖLDI SZTÁRÉPÍTÉSZEK TERVEZÉSEI BUDAPESTEN, HAZAI ÉS NEMZETKÖZI DÍJAKKAL ELISMERT ÉPÜLETEK BUDAPESTEN AZ ELMÚLT 10 ÉVBEN.
Felkért előadók: ***Erő Zoltán***, főépítész, Budapest Főváros Önkormányzata; ***Z. Halmágyi Judit***, építész, ZHJ Architects; ***Somogyi Krisztina***, építészkritikus, vizuáliskörnyezet-kutató; ***Csanády Pál***, építész, főszerkesztő, Metszet

Az udvar megvalósulását a Miniszterelnökség támogatta.

18.00 **„Járd a saját táncod – éld a hagyományod!”**
„Megettük a vacsorát, kiseperjük a szobát!” – **Lakodalmi hangulatok Vas megyéből.**
Gencsapáti Hagyományőrző Néptáncegyüttes, Kiskópic Néptánccsoport, Boglya Népzenei Együttes, **Kispejlovam Táncegyüttes** és a 2019-es Fölszállott a páva közönségdíjas együttese, a **Vasi Kislegényczéh** közös műsora.

23.00 **BARABÁS LŐRINC LIVE ACT**

00.30 **Kertmozi a Nemzeti Filmintézet Filmarchívuma Budapest felvételeiből**

8. nap | 07. 30. | péntek

10.00 **Manó Swing**

12.30 **Természetfilm-vetítés** (Lásd 07. 24.)

12.30 **Csendes pihenő meseolvasással**

13.30 **Csurgó zenekar koncert gyerekeknek, gyerekekkel**
Méltán kapták a „Magyarország legszínesebb gyermekzenekara” jelzőt. Hangszereiken sokféle zenei irányzat szólal meg, a játék örömét, a gyermekek fejlesztését szolgálva.

14.30 **Barista kávébemutató**

15.00 **PEST-BUDA KEREKASZTAL-BESZÉLGETÉS: CSAK FÁT KI NE VÁGJANAK! A FÁK ÉLETE ÉS KORU(N)K**
FAKIVÁGÁSOK – HOL VAN AZ IGAZSÁG? KÖRUTAK, PARKOK FAÁLLOMÁNYA, VÁROSI FAFAJOK, A VÁROSI FÁKRA LESELKEDŐ VESZÉLYEK, A FÁK KLÍMAVÁLTOZÁS OKOZTA MEGBETEGEDÉSEI, INVAZÍV FAFAJOK TÉRHÓDÍTÁSA, BUDAPEST VÁROSI ERDŐÁLLOMÁNYA.
Felkért előadók: ***Schneller Domonkos***, Budapest és a fővárosi agglomeráció fejlesztésének végrehajtásáért felelős helyettes államtitkár, Miniszterelnökség; ***Bardóczi Sándor***, főtájépítész, Budapest Főváros Önkormányzata; ***Nagy Dénes***, zöldfelület-fejlesztési igazgató, Budapest Fejlesztési Központ; ***Lukács Zoltán***, kertészmérnök, a Magyar Faápolók Egyesületének elnöke; ***Orlóci László***, egyetemi docens, az ELTE Füvészkert igazgatója, a Magyar Díszkertészek Szövetségének elnöke; ***Lomniczi Gergely***, erdőmérnök; ***Megyeri Szabolcs***, főkertész, Budapest Főváros V. kerületi Önkormányzat

18.00 **Városi néptáncvalóság. Hagyomány és korszerűség**
Urban Verbunk és a Veresegyházi Hagyományőrző Népi Együttes műsora
Mottónk: A magyar folklórkincs széles útjait járjuk, miközben az egyetemes tánckultúra sokszínűsége és változatos kifejezésformái folyamatosan elcsábítanak... Hagyomány és korszerűség kettőssége foglalkoztat, a tiszta autentikus mozgáskincs olyan színpadi megformálása, amely az utca emberének is újra felkeltheti az érdeklődését.

23.00 **ODETT**

00.30 **PEST-BUDA CINETRIP** Archív filmfelvételek

9. nap | 07. 31. | szombat

10.00 **Hogyan alszanak az állatok? – Bárth János zenés irodalmi gyermekműsora**

12.30 **Természetfilm-vetítés** (Lásd 07. 24.)

12.30 **Csendes pihenő meseolvasással**

13.30 **Zsikó Zsuzsi és a zenekar: Énekeljünk együtt!**
A Zsikó Zenekar az egyik legtöbbet koncertező magyar népzenekar. A 2014-es Fölszállott a páva legjobb három vonósbandájának egyike. A magyar népzenei élet kiemelkedő ifjú muzsikusaiból álló banda, Zsikó Zsuzsi és a zenekar a népzenei kultúra szépségét és értékét hirdeti.

14.30 **Barista kávébemutató**

15.00 **PEST-BUDA KEREKASZTAL-BESZÉLGETÉS: SZÉCHENYI NYOMÁBAN – HÁNY HÍD KELL BUDAPESTNEK?**
MELYIK LEGYEN ELŐBB? A GALVANI-HÍD, AZ ALBERTFALVAI-HÍD VAGY AZ AQUINCUMI HÍD? AZ AGGLOMERÁCIÓBÓL BUDAPESTRE ÁRAMLÓ FORGALOM CSÖKKENTÉSÉNEK MÓDJAI, A BUDAPESTI KÜLSŐ GYŰRŰ MEGVALÓSULÁSI ESÉLYEI
Felkért előadók: ***Balogh Samu Márton***, a főpolgármester kabinetfőnöke, Budapest Főváros Önkormányzata; ***Józsa János***, vízépítő mérnök, egyetemi tanár, rektor, Budapesti Műszaki és Gazdaságtudományi Egyetem; ***Forgács Dávid***, Új Duna-híd projektiroda vezető, Budapest Fejlesztési Központ; ***Vígh Attila***, építőmérnök, FŐMTERV Híd- és Szerkezettervezési Iroda; ***Z. Halmágyi Judit***, építész, ZHJ Architects

18.00 **Netz Táncprodukció**
Vezető: Lengyel Szabolcs, Micsi
Egyedülálló utca- és táncszínház, mely professzionális táncosokból, zenészekből áll.

20.00 **„Ha folyóvíz volnék”**
A Budapesti Vonósok Kamarazenekar, Szokolay Dongó Balázs és Navratil Andrea (ének) koncertje
A zenekar évek óta udvarunk vendége. Szokolay Dongó Balázs népzenész, Navratil Andrea (ének) és a kamarazenekar koncertje, a két műfaj találkozása, különleges zenei csemege. Farkas Ferenc, Bartók Béla, Ligeti György klasszikussá vált népdalfeldolgozásaihoz szervesen illeszkedik Dongó improvizatív duda-, furulya-, szaxafonjátéka és Navratil Andrea autentikus éneke.

23.00 **ŽAGAR**

01.00 **PEST-BUDA CINETRIP** Archív filmfelvételek

10. nap | 08. 01. | vasárnap

11.00 **Kapolcsi hagyományok bemutatója Szabó Csabával (néptánc- és népzenei program)**

12.30 **Csendes pihenő meseolvasással**

14.30 **Barista kávébemutató**

15.00 **PEST-BUDA KEREKASZTAL-BESZÉLGETÉS: BUDAPEST A ZSENIK FŐVÁROSA? FELTALÁLÓK, ZSENIK, INNOVÁTOROK**
SZELLEMI TULAJDON, SZERZŐI JOG, INNOVÁCIÓ, HAMISÍTÁS, MŰTÁRGYHAMISÍTÁS.
Felkért előadók: ***Pomázi Gyula***, elnök, Szellemi Tulajdon Nemzeti Hivatala; ***Lábody Péter***, főosztályvezető, Szerzői Jogi Főosztály, Szellemi Tulajdon Nemzeti Hivatala; ***Legeza Dénes***, főosztályvezető, Tájékoztatási és Innovációs Főosztály, Szellemi Tulajdon Nemzeti Hivatala; ***Bendzsel Miklós***, elnökhelyettes, Magyar Formatervezési Tanács; ***Horváth Péter***, Hamisítás Elleni Nemzeti Testület tag és munkacsoport vezető, a ProArt a Szerzői Jogokért igazgatója; ***Fodor Klaudia Franciska***, ügyvéd

18.00 **CSEH TAMÁS DALAI A VODKU FIAITÓL**

21.00 **DEEP GLAZE**

Az udvar megvalósulását a Miniszterelnökség támogatta.

FILMARCHÍVUM

Déltől interaktív gyerekfoglalkozások, filmtörténeti kiállítás és a Filmhíradó 30 évvel ezelőtti számai várnak a látogatókra. Délután filmtörténetünk ritkán látható fejezeteiről mesélnek az Archívum kutatói, sok filmrészlettel. Este nagyjátékfilmek a kastélyban, sötétedés után pedig 16 mm-es retró kertmozi a gesztenyefa alatt.

Minden nap

12.00–17.00

A Filmarchívum gyermekprogramja
Interaktív gyerekfoglalkozások és filmtörténeti kiállítás.

30 éves Filmhíradók | A rendszerváltás éveinek filmhíradói az első kapolcsi fesztiválnapok hangulatát is megidézik.

17.00–19.00

Ismeretlen filmtörténet | Sosem látott filmek, ritkaságok és érdekességek a Filmarchívum gyűjteményeiből.

21.00–00.00

Retró kertmozi a Vegyesbolt falán
Sötétedés után vegyes retróprogram eredeti 16 mm-es kópiáról.

1. nap | 07. 23. | péntek

19.00 A Filmarchívum esti vetítése:

Sose halunk meg | 1992 | R.: Koltai Róbert
Az önéletrajzi ihlettségű vígjáték hőse Gyuszi bácsi, a vállfaárus, aki a hatvanas évek Budapestjén él. Egyetlen szenvedélye az ügető, ahol egy alkalommal mellé segődik a szerencse. Nagy örömét megosztja unokaöccsével, és a könnyen szerzett pénzen bevezeti az élet szépségeibe. A szabadságszerető, bohém ember életének legszebb és legszertelenebb napjait azonban nem élheti túl.

2. nap | 07. 24. | szombat

19.00 A Filmarchívum esti vetítése:

Roncsfilm | 1992 | R.: Szomjas György
1989-et írunk, a VIII. kerületi Szigony utcában járunk, ahol minden nap történik valami. A zöldséges hasba szúrja kötekedő vevőjét, Kapa elcsábítja a Sánta Gizit, Gizi kiteszi a lakásból az albérlőjét, aki bosszúból kirabolja, Béla, a házmester közben túszul ejti a feleségét, míg Halászéknál féltékenység miatt alakul ki családi perpatvar. A Szigony utca 24. lakóit csak az alkohol köti össze, szenvedélyüknek a környék epicentrumában, a Gólya kocsmában hódolnak.

3. nap | 07. 25. | vasárnap

19.00 A Filmarchívum esti vetítése:

Gyertek el a névnapomra | 1983 | R.: Fábri Zoltán
Karinthy Ferenc *Házszentelő* című drámája szolgál irodalmi alapul az 1970-es évek társadalomrajzának, amelyben egy gyilkosság tárul föl egy újságírónő magánnyomozása során. A kisváros gazdasági és politikai hatalmasságai László-napi ünneplésre gyűlnek össze egy luxusvillában. Minden úgy kezdődik, ahogy máskor, ám egy incidens ezúttal megzavarja a férfimulatságot.

4. nap | 07. 26. | hétfő

19.00 A Filmarchívum esti vetítése:

Meteo | 1990 | R.: Monory Mész András
Közeljövő, Közép-Európa. Egy lerohadt metropoliszban az anyagias Berlioz, az erőember Verő és a meteorológus Felhőcske a gyors meggazdagodás lehetőségét kutatja. Nincs sok idejük, mert a negyedet lebontásra ítélte a vezetőség, tervükbe pedig egy gyönyörű nő is bekavar... A rendező azt próbálta kitalálni, milyen trendek fogják formálni a közeljövőt. Arra persze nem számított, hogy a rendszerváltás előtt forgatott Meteót 1990-ben már egy teljesen más világban fogják bemutatni.

5. nap | 07. 27. | kedd

19.00 A Filmarchívum esti vetítése:

Bolse vita | 1995 | R.: Fekete Ibolya
A rendszerváltást követően megnyílnak a határok, Magyarország a nyugatról és a keletről érkezők tranzitállomásává válik. Orosz utcazenészek, gépészmérnökök, angol és amerikai lányok találkoznak, esnek szerelembe, italoznak a rockkocsmákban, és igyekeznek megélni a hirtelen jött szabadságot.

6. nap | 07. 28. | szerda

19.00 A Filmarchívum esti vetítése:

Macerás ügyek | 2001 | R.: Hajdu Szabolcs
Imi, a lázadó természetű tinédzser és legjobb barátja, Tibi, egy külvárosi lakótelepen élnek. Imi egyre inkább úgy érzi, hogy kapcsolatuk a szexualitás felé fordul. Szoros barátságuk veszélybe kerül egy nő feltűnése miatt: Imi szerelmes lesz a gyönyörű Brigibe, a helyi színtársulat üdvöskéjébe. Az érzelmi háromszög kibővül a lány udvarlójával is. Vajon sikerül megoldani a nem mindennapi szituációt?

7. nap | 07. 29. | csütörtök

19.00 A Filmarchívum esti vetítése:

Európa kemping | 1990 | R.: Szőke András, Pálos György, Dobos Mária
A film egy szigorúan titkos Tisza-parti nyomozás története. Badár vasutast a szentesi állomásról munka közben szólítja el a titkosrendőri kötelesség és Vízi kutyatenyésztő (szintén rendőr). A kutyafogattal a csongrádi Európa Kempingbe repesztenek, ahol a hírek szerint bombát helyeztek el. Badárék megismerkednek a kemping nemzetközi vendégseregletével. Folyik a nyomozás, fogynak a különféle szeszek és a zűrzavar is egyre fokozódik.

8. nap | 07. 30. | péntek

19.00 A Filmarchívum esti vetítése:

Egészséges erotika | 1985 | R.: Tímár Péter
A semmi közepén épült ládagyárban (amit a szereplők következetesen csak „ladagyárként" emlegetnek) pang az üzlet. A munkásnők rendületlenül gyártják a faládákat, de a készlet csak halmozódik az udvaron, nem nagyon kell senkinek. A gyár naplopásban jeleskedő igazgatója (és egyetlen férfi dolgozója) próbálja őrizni a tekintélyét, mérsékelt sikerrel. Egy nap simlis üzemi tűzoltó érkezik, és balesetvédelmi okokra hivatkozva rejtett ipari kamerák telepítését javasolja. Természetesen a női öltöző sem maradhat ki...

9. nap | 07. 31. | szombat

19.00 A Filmarchívum esti vetítése:

Moszkva tér | 2001 | R.: Török Ferenc
Budapest, 1989 tavasza. Petya a tizennyolcadik születésnapját ünnepli. A barátaival a Moszkva téren találkoznak és bulizni indulnak. A politikai helyzet közben napról napra változik, de az érettségire készülő fiatalokat mindez a legkevésbé sem érdekli. Petyát a rendszerváltás helyett a haverok, az első szerelem, az első nyugati út és a vágyott autó foglalkoztatják.

10. nap | 08. 01. | vasárnap

19.00 A Filmarchívum esti vetítése:

Gyula vitéz télen nyáron
1970 | R.: Bácskai Lauró István (Lásd 28. old.)

NEMZETI FILMINTÉZET MAGYARORSZÁG

NEMZETI FILMINTÉZET PAJTA MOZGÓ

A Nemzeti Filmintézet jóvoltából a 120 éves magyar filmkincs kiemelkedő archív alkotásai mellett a közelmúlt sikerfilmjeivel is megismerkedhet a közönség a Kapolcs új főterén felállított „Pajta Mozgó" filmszínházban. Elhozzuk Kapolcsra a filmes szakma krémjét, és terveink közt szerepel némafilm-zeneszerzői verseny megrendezése is. Emellett itt lehetünk részesei a Conversations Program TED Circles Nagyköveteinek a TED szellemiségében tudományról és élethelyzetekről szóló beszélgetéseinek.

1. nap | 07. 23. | péntek

Némafilmhez filmzenét! pályázat | Zeneszerző: **Antal Gábor**

18.00 A Nemzeti Filmintézet bemutatja:
Aphrodité | 1918 | R.: Deésy Alfréd | 88'
Fsz.: Góth Annie, Kornay Richárd, Margittay Gyula, Turán Gusztáv

20.00 A Nemzeti Filmintézet bemutatja:
Nincs parancs | 2020 | R.: Szalay Péter | 71'
dokumentumfilm | Fsz.: Bella Árpád, Harald Jäger

22.00 A Nemzeti Filmintézet bemutatja:
Felkészülés meghatározatlan ideig tartó együttlétre
2020 | R.: Horvát Lili | 95' | dráma
Fsz.: Stork Natasa, Bodó Viktor

2. nap | 07. 24. | szombat

14.00 **Beszélgetés Nagy Réka Ökoanyuval, a TEDxDanubia Countdown Action Circles program vezetőjével: Hol van az egyéni, fenntarthatósági törekvések határa?**
Mi van a szódabikarbónán és a zero waste-en túl? Mi a megtehető első, legkisebb közösségi lépés? Mi az az „Action Circles", és ki lehet a tagja? #együttkönnyebb

Némafilmhez filmzenét! pályázat | Zeneszerző: **Amador Buda**

18.00 A Nemzeti Filmintézet bemutatja:
Mire megvénülünk | 1916 | R.: ifj. Uher Ödön | 110'
Fsz.: Beregi Oszkár, Fenyő Emil, Mátray Erzsi, Sacy von Blondel

20.00 A Nemzeti Filmintézet bemutatja:
Zárójelentés | 2020 | R.: Szabó István | 115' | dráma
Fsz.: Klaus Maria Brandauer, Eperjes Károly, Udvaros Dorottya, Stohl András

22.00 A Nemzeti Filmintézet bemutatja:
Macskafogó | 1986 | R.: Ternovszky Béla | 92'
animációs film

3. nap | 07. 25. | vasárnap

14.00 **Beszélgetés Nagy Réka Ökoanyuval, a TEDxDanubia Countdown Action Circles program vezetőjével: Hogyan forduljunk a túlfogyasztásból a felelősségteljes, fenntartható fogyasztás irányába?**
Mikor és milyen motivációból vásárolunk? Mennyivel könnyebb az online vásárlás és milyen következményei vannak? Mi történik az online vásárolt, de visszaküldött árucikkekkel?

Némafilmhez filmzenét! pályázat | Zeneszerző: **Mekis Péter**

18.00 A Nemzeti Filmintézet bemutatja:
Aphrodité | 1918 | R.: Deésy Alfréd | 88'
Fsz.: Góth Annie, Kornay Richárd, Margittay Gyula, Turán Gusztáv

20.00 A Nemzeti Filmintézet bemutatja:
Foglyok | 2019 | R.: Deák Kristóf | 87' | dráma
Fsz.: Sodró Eliza, Szamosi Zsófi, Fekete Ernő, Molnár Levente

22.00 A Nemzeti Filmintézet bemutatja:
A veréb is madár | 1969 | R.: Hintsch György | 80'
Fsz.: Kabos László, Piros Ildikó, Medveczky Ilona, Szirtes Ádám, Kállai Ferenc

4. nap | 07. 26. | hétfő

18.00 A Nemzeti Filmintézet bemutatja:
Meseautó | 1934 | R.: Gaál Béla | 99'
Fsz.: Törzs Jenő, Perczel Zita, Kabos Gyula, Gombaszögi Ella, Gózon Gyula

20.00 A Nemzeti Filmintézet bemutatja:
Veri az ördög a feleségét | 1977 | R.: András Ferenc | 95'
Fsz.: Pásztor Erzsi, Szabó Lajos, Sarlai Imre, Pécsi Ildikó, Bíró Zoltán

22.00 A Nemzeti Filmintézet bemutatja:
Drakulics elvtárs | 2019 | R.: Bodzsár Márk | 95' | vígjáték
Fsz.: Nagy Ervin, Walters Lili, Nagy Zsolt, Thuróczy Szabolcs

5. nap | 07. 27. | kedd

18.00 A Nemzeti Filmintézet bemutatja:
A Pál utcai fiúk | 1969 | R.: Fábri Zoltán | 110'
Fsz.: Anthony Kemp, William Burleigh, Törőcsik Mari, Paál László, Pécsi Sándor

20.00 A Nemzeti Filmintézet bemutatja:
A tizedes meg a többiek
1965 | R.: Keleti Márton | 111'
Fsz.: Sinkovits Imre, Darvas Iván, Major Tamás, Pálos György, Kozák László

22.00 A Nemzeti Filmintézet bemutatja:
HAB | 2020 | R.: Lakos Nóra | 90' | dramedy
Fsz.: Kerekes Vica, Mátray László

6. nap | 07. 28. | szerda

14.00 Kossuth Klub:
Nyitott Konzervatív Kerekasztal: Művészetek Völgye mint jó gyakorlat – kulturális fesztiválok a fenntartható vidékfejlesztés szolgálatában

18.00 A Nemzeti Filmintézet bemutatja:
Gyula vitéz télen-nyáron
1970 | R.: Bácskai Lauró István | 84'
Fsz.: Koncz Gábor, Őze Lajos, Kállai Ferenc, Suka Sándor, Almási Éva

20.00 A Nemzeti Filmintézet bemutatja:
Akik maradtak | 2019 | R.: Tóth Barnabás | 83' | dráma
Fsz.: Hajduk Károly, Szőke Abigél, Nagy Mari

22.00 A Nemzeti Filmintézet bemutatja:
Dögkeselyű | 1982 | R.: András Ferenc | 109'
Fsz.: Cserhalmi György, Gladkowska Maria, Temessy Hédi, Perczel Zita, Blaskó Péter

7. nap | 07. 29. | csütörtök

14.00 **WOM TALK(S) meets MŰVÉSZETEK VÖLGYE: „Nyissunk egymás felé!”**
Nők a zeneiparban kerekasztal-beszélgetés
A Women of Music Hungary és a Művészetek Völgye szeretettel vár titeket közös kerekasztal-beszélgetésére, amelyben a zeneiparban dolgozó nők aktuális helyzetét járjuk körül.
Vendégek: ***Harcsa Veronika*** (énekesnő, dalszerző, a Művészetek Völgye nagykövete), ***Petneházy Flóra*** (programszervező, a Művészetek Völgye munkatársa), A WOM HU alapítói: ***Winkler Szilvia*** (menedzser, a Magyar Zene Háza munkatársa, a WOM HU alapítója), ***Horváth Sára Nina*** (énekesnő, a WOM HU alapítója), ***Péter Hajnalka*** (énekesnő, a németországi Women of Music Kollektíva alapítója, a WOM HU alapítója)

Némafilmhez filmzenét! pályázat | Zeneszerző: **Binder Róbert**

18.00 **A Nemzeti Filmintézet bemutatja:**
Rabmadár | 1929 | R.: Sugár Pál | 79’
Fsz.: Lissy Arna, Charlotte Susa, Hans Adalbert von Schlettow, Turay Ida

20.00 **A Nemzeti Filmintézet bemutatja:**
Reklámfilm-blokk | archív összeállítás | 1945–1990
Másfél órányi frissen digitalizált reklámfilm a szocializmus nyarairól és üdüléseiről. A Filmarchívum több ezres reklámgyűjteményéből készült válogatás a régi ismerősökön kívül (Leó jégkrém, Pálma gumimatrac, Fabulon naptej) felvonultatja a retrókorszak jellegzetes üdülési kegytárgyait és természetesen az akkori autókínálatot is. Bizonytalankodóknak különösen hasznosak lehetnek az Ibusz és az ÁB utazási biztosításról szóló reklámjai!

22.00 **A Nemzeti Filmintézet bemutatja:**
Apró mesék | 2019 | R.: Szász Attila | 112’
történelmi romantikus thriller
Fsz.: Szabó Kimmel Tamás, Kerekes Vica, Molnár Levente

8. nap | 07. 30. | péntek

14.00 **Beszélgetés Endrődy Eszter TED Circles nagykövet vezetésével:**
Hogyan akadályoznak a munkában minket a generációkról alkotott sztereotípiák?
Hogyan befolyásolják a saját generációdról alkotott sztereotípiák azt, hogy hogyan látod saját magad és másokat? Mi a legfontosabb, amit más generációktól tanultál?

Némafilmhez filmzenét! pályázat | Zeneszerző: **Balázs Gergely**

18.00 **A Nemzeti Filmintézet bemutatja:**
Mire megvénülünk | 1916 | R.: ifj. Uher Ödön | 110’
Fsz.: Beregi Oszkár, Fenyő Emil, Mátray Erzsi, Sacy von Blondel

20.00 **A Nemzeti Filmintézet bemutatja:**
Isten hozta, őrnagy úr! | 1969 | R.: Fábri Zoltán | 97’
Fsz.: Latinovits Zoltán, Sinkovits Imre, Fónay Márta, Venczel Vera, Páger Antal

22.00 **A Nemzeti Filmintézet bemutatja:**
Felkészülés meghatározatlan ideig tartó együttlétre | 2020 | R.: Horvát Lili | 95’ | dráma
Fsz.: Stork Natasa, Bodó Viktor

9. nap | 07. 31. | szombat

14.00 **Beszélgetés dr. Nemes László mesterségesintelligencia-szakértővel, Endrődy Eszter TED Circles nagykövet vezetésével:**
Milyen állások szűnnek meg a gépek és a gépi tanulás, mesterséges intelligencia térnyerése miatt és melyek nem?
Mekkora része automatizálható a mindennapi munkának, mely feladatok nagy részét tudják gépek is elvégezni? Szemben az egyedi helyzetek és problémák megoldásával? Milyen érzéseket váltanak ki belőlünk ezek a változások?

Némafilmhez filmzenét! pályázat | Zeneszerző: **Pethő Marcell**

18.00 **A Nemzeti Filmintézet bemutatja:**
Rabmadár | 1929 | R.: Sugár Pál | 79’
Fsz.: Lissy Arna, Charlotte Susa, Hans Adalbert von Schlettow, Turay Ida

20.00 **A Nemzeti Filmintézet bemutatja:**
A csodacsatár | 1956 | R.: Keleti Márton | 90’
Fsz.: Pongrácz Imre, Feleki Kamill, Ungvári László, Kiss Manyi, Mányai Lajos, Sinkovits Imre

22.00 **A Nemzeti Filmintézet bemutatja:**
A tanú | cenzúrázatlan verzió | 1969
R.: Bacsó Péter | 103’
Fsz.: Kállai Ferenc, Őze Lajos, Fábri Zoltán, Monori Lili, Both Béla

10. nap | 08. 01. | vasárnap

Beszélgetések az OXO CoffeeBreak szervezésében:

12.00 **Fenntarthatóság és innováció – így eszünk a jövőben?**
Az étkezés a napjaink meghatározó pontjait jelenti, azonban számos fenntarthatósági kérdés kapcsolódik hozzá. Egyre nagyobb szükség lehet arra, hogy felismerjük az erőforrások korlátozottságát, a globális gazdaság folyamatos bővülésének határait. Hazai startupok már munkálkodnak azon, hogy tegyenek a fenntarthatóbb életmódért.
Vendégek: ***Wettstein Albert*** (Munch), ***Rédey Soma*** (Vilhemp), ***Rácz Gréta*** (Green Drops)

14.00 **Online tér és virtuális világ – velünk vagy ellenünk?**
A kibertér egyre szövevényesebb világ és minél többet használjuk a digitális technológiákat és platformokat – annál több fenyegetettséggel szembesülünk. Hogyan gyűlnek az adataink és kihez jutnak el? Milyen észrevétlen befolyással van a mindennapjainkra, milyen függőségek kapcsolódnak hozzá – és meddig kontrollálhatjuk?
Vendégek: ***Dr. Zacher Gábor***, ***Keleti Arthur*** (ITBN, kibertitok-jövőkutató), ***Illés Gábor*** (OXO Cybersec Lab)

15.00 **Írók és olvasók a digitális térben**
Beszélgetés az irodalom offline örömeinek és a digitális térben való egyre nagyobb térnyerésének disszonanciájáról. Hogyan épülnek az irodalom köré közösségek, milyen szerepe van ennek a fiatalok nevelésében és a társadalom szemléletformálásában? Hogyan lesz mindebből sikeres vállalkozás és márka?
Vendégek: ***Vecsei H. Miklós*** (POKET) és ***Lackfi János***

20.00 **A Nemzeti Filmintézet bemutatja:**
Roncsfilm | 1992 | R.: Szomjas György | 89’
Fsz.: Szirtes Ági, Badár Sándor, Szőke András

TÁRSASJÁTÉK-VÖLGY

MAGYAR TÁRSASJÁTÉKOS EGYESÜLET ÚJ HELYSZÍNEN!
Társasjáték-tanítás a kapolcsi Főtéren
07 23.: 15.00–18.00 | 07. 24.–08. 01.: 10.00–13.00 és 15.00–18.00
A megadott időpontokban az érdeklődők a Magyar Társasjátékos Egyesület legváltozatosabb játékaival tehetnek próbát. A Társasjátékvölgyben idén is helyben épül újra a világ 7 csodája, valamint a fák közt mamutok vadászata folyik (belépés íjjal és dárdával). Természetesen királyt is választunk, a bal első sarokban megmásszuk a K2-t, a hátsó részen kubai rumot és szivart jó haszonnal szállítmányozunk, ez időre Las Vegast is áthozzuk a fészerbe, és igény esetén a maori szigetvilágot is felfedezzük. Mindezekből és további élményekből is kimarad, aki egyszer sem jön el társasjátékozni hozzánk a tíz nap alatt. A játékokat mi visszük, a játékostársak már ott fognak rátok várni.

A MűvészVölgy Kúria tetőterében a Szellemi Tulajdonjog Hivatala, a Hamisítás Elleni Osztály és a ProArt munkatársai várják az érdeklődőket!

Fotó: Fábián Évi

Az udvarom azoknak szól, akik szeretnék a napot jógával indítani, táncolva befejezni, a kettő között pedig babzsákon lazítva merülnének el a színes koncertélményekben, és a hangjukat próbálgatnák az interaktív énekes workshopon. A fellépőink között megfordulnak a magyar jazz legizgalmasabb képviselői, produkciók a világzene határáról, az Éjféli ütemben pedig a legkreatívabb ritmusokkal és hangokkal várja a nagyérdeműt az udvar. Snétberger Ferenctől a Modern Art Orchestrán át Erik Truffaz-ig sok mindenki zenélt már a színpadunkon, és a 2021-es év is sok meglepetést tartogat.

1. nap | 07. 23. | péntek

16.00 **Ringató foglalkozás a legkisebbeknek**

16.30 **Kapolcsra Yeah – Jazzbalett acélbetétes szandálban**

Pándi Balázs nemzetközileg elismert dobos és a telex.hu újságírója. „Budapesten, amikor a gyengék már alszanak, a vad karakterek pedig ébredeznek, minden kedd este 9 után, némi csajos késéssel belépek a Központba, hogy zárásig, azaz közel 4 órán keresztül válogassak a világ minden tájáról összecipelt, hetente frissülő lemezgyűjteményem jazzlemezeiből. A kapolcsi különkiadás tulajdonképpen azoknak a beszélgetéseknek, lemezekhez kapcsolódó legendáknak a kihangosított verziója lesz, amit egyébként a lemezjátszók köré hetente leülő szűk fanatikusoknak szoktam tartani."

18.00 **Snétberger központ tanítványai**

20.00 **Juhász Gábor Trio**

22.00 **Junk Big Band**

00.00 **Éjféli ütem: Margo**
Modern Soul Groovy Vibe

2. nap | 07. 24. | szombat

11.00 **Napindító jóga** (Saját matraccal!)

12.30 **Interaktív énekes workshop**
Zentai Márkkal és Harcsa Veronikával

15.00 **Kézműves foglalkozás – Ékszerkészítés** (ajánlott korosztály 10+ év)

15.00 **Mr Zen**

16.00 **Ringató foglalkozás a legkisebbeknek**

16.30 **Kapolcsra Yeah – Jazzbalett acélbetétes szandálban** (Lásd 07. 23.)

18.00 **Harcsa Veronika – Gyémánt Bálint: Lámpafény10 jubileumi verskoncert**

20.00 **Haraszti Ádám Project**

21.00 **Hőnigh Huba – Sas Vilmos: „Fizikai értelemben nem látunk helyesen"**
Performansz az Alkotóvölgy keretében.

22.00 **Mongooz and the Magnet**

00.00 **Éjféli ütem: Violektrik – Andrew J + Lantos Zoltán**

3. nap | 07. 25. | vasárnap

11.00 **Napindító jóga** (Saját matraccal!)

12.30 **Interaktív énekes workshop**
Király Martinával és Harcsa Veronikával

15.00 **Kézműves foglalkozás – Ékszerkészítés** (ajánlott korosztály 10+ év)

15.00 **Martina and Band**

16.00 **Ringató foglalkozás a legkisebbeknek**

16.30 **Kapolcsra Yeah – Jazzbalett acélbetétes szandálban** (Lásd 07. 23.)

18.00 **Tariqa feat. Fenyvesi Márton**

20.00 **Szesztay Dávid**

22.00 **Bujdosó János Trió**

4. nap | 07. 26. | hétfő

11.00 **Napindító jóga** (Saját matraccal!)

12.30 **Interaktív énekes workshop**
Harcsa Veronikával

15.00 **Kézműves foglalkozás – Ékszerkészítés** (ajánlott korosztály 10+ év)

15.00 **Baló Sámuel Trió**

16.00 **Ringató foglalkozás a legkisebbeknek**

16.30 **Kapolcsra Yeah – Jazzballett acélbetétes szandálban** (Lásd 07. 23.)

18.00 **Ajtai Petya: Mingus! Mingus! Mingus!**

20.00 **Eichinger Trio**

22.00 **Akosh S. Trio**

5. nap | 07. 27. | kedd

11.00 **Napindító jóga** (Saját matraccal!)

12.30 **Interaktív énekes workshop**
Pándi Balázzsal és Harcsa Veronikával

15.00 **Kézműves foglalkozás – Ékszerkészítés**
(ajánlott korosztály 10+ év)

15.00 **Modern Art Orchestra: Tribute to Joe Henderson**

16.00 **Ringató foglalkozás a legkisebbeknek**

16.30 **Kapolcsra Yeah – Jazzballett acélbetétes szandálban** (Lásd 07. 23.)

18.00 **The Sosinas**
Színpadon az alfa generációs csajok

20.00 **Kozma Orsi Quartet**

22.00 **Decolonise Your Mind Society**
Pszichedelikus-mikrotonális utazás a koponyánk körül

6. nap | 07. 28. | szerda

11.00 **Napindító jóga** (Saját matraccal!)

12.30 **Interaktív énekes workshop**
Cseke Gáborral és Harcsa Veronikával

15.00 **Kézműves foglalkozás – Ékszerkészítés**
(ajánlott korosztály 10+ év)

15.00 **Modern Art Orchestra: Highlights 20/21 pandemic report**

16.00 **Ringató foglalkozás a legkisebbeknek**

16.30 **Kapolcsra Yeah –Jazzballett acélbetétes szandálban** (Lásd 07. 23.)

18.00 **Gadó Gábor Quintet**

20.00 **Borbély Mihály Polygon**

22.00 **Müpa dalszerző pályázat különdíj – Szabó Dániel Ferenc**

7. nap | 07. 29. | csütörtök

11.00 **Napindító jóga** (Saját matraccal!)

12.30 **Interaktív énekes workshop**
Cserta Balázzsal és Harcsa Veronikával

15.00 **Kézműves foglalkozás – Ékszerkészítés**
(ajánlott korosztály 10+ év)

15.00 **Modern Art Orchestra: ArtOfVirus sketches**

16.00 **Ringató foglalkozás a legkisebbeknek**

16.30 **Kapolcsra Yeah – Jazzballett acélbetétes szandálban** (Lásd 07. 23.)

18.00 **Oláh Szabolcs Quintet**

20.00 **Balázs Tamás Trió**

22.00 **Budapest Modern Jazz Collective**

00.00 **Éjféli ütem: perpētuum**
Alternatív pop experimentális elemekkel

8. nap | 07. 30. | péntek

11.00 **Napindító jóga** (Saját matraccal!)

12.30 **Interaktív énekes versmegzenésítő workshop**
Blaho Attilával és Harcsa Veronikával

13.30 **Ébresztő-óra – az UNICEF Magyarország interaktív programja a gyerekjogokról**

15.00 **Kézműves foglalkozás – Ékszerkészítés**
(ajánlott korosztály 10+ év)

15.00 **Blaho Attila trio**

16.00 **Ringató foglalkozás a legkisebbeknek**

16.30 **Kapolcsra Yeah – Jazzballett acélbetétes szandálban** (Lásd 07. 23.)

18.00 **Nagy Emma Quintet**

20.00 **Cymbal Rush**

22.00 **W.H.**

00.00 **Éjféli ütem: W69**

MŰGYŰJTÉS MÁSKÉNT 35. OLDAL

9. nap | 07. 31. | szombat

11.00 **Napindító jóga** (Saját matraccal!)

12.30 **Interaktív énekes versmegzenésítő workshop és flashmob (!)**
Lackfi Jánossal és Harcsa Veronikával

13.30 **Ébresztő-óra – az UNICEF Magyarország interaktív programja a gyerekjogokról**

15.00 **Kézműves foglalkozás – Ékszerkészítés** (ajánlott korosztály 10+ év)

15.00 **Rutkai Bori Banda**

16.00 **Ringató foglalkozás a legkisebbeknek**

16.30 **Kapolcsra Yeah – Jazzbalett acélbetétes szandálban** (Lásd 07. 23.)

18.00 **Debussy Now!**
Harcsa Veronika, Razvaljajeva Anasztázia és Fenyvesi Márton Debussy-átiratai

20.00 **Terra Profonda**
Gavallérok sámán-blues dagonyája

22.00 **Kéknyúl**

00.00 **Éjféli ütem: Freakin Disco**

10. nap | 08. 01. | vasárnap

11.00 **Napindító jóga** (Saját matraccal!)

12.30 **Interaktív énekes workshop**
Lackfi Dorottyával és Harcsa Veronikával

13.30 **Ébresztő-óra – az UNICEF Magyarország interaktív programja a gyerekjogokról**

15.00 **Lackfi Dorottya – Sinha Róbert**
Jelenlét

16.00 **Ringató foglalkozás a legkisebbeknek**

16.30 **Kapolcsra Yeah – Jazzbalett acélbetétes szandálban** (Lásd 07. 23.)

18.00 **Bacsó Kristóf Triad**

20.00 **Karaván Família**

A GÜL BABA TÜRBÉJE ÖRÖKSÉGVÉDŐ ALAPÍTVÁNY

egyik fontos missziója, hogy kulturális események szervezésével elősegítse a magyar–török kulturális kapcsolatok fejlődését.

Az Alapítvány célja, hogy Gül Baba szellemisége mentén kulturális hidat építsen a két ország között, erősítse a magyar–török barátságot, tevékenységén keresztül pedig lehetőséget teremtsen a két nemzet kultúrájának, művészetének, értékeinek kölcsönös megismerésére.

A Művészetek Völgye az egyik legkiválóbb helyszín, ahol ezt a küldetésünket teljesíthetjük, sok más kulturális értékteremtő társunkkal együtt.

AZ ALAPÍTVÁNY JÓVOLTÁBÓL IDÉN A PEST-BUDA UDVAR FELLÉPŐI:

NASIP KISMET

ÖRÖKIFJÚ ZENEBARÁTOK KÓRUSA

TŰZOLTÓSZERTÁR ÉLŐ GALÉRIA

A Tűzoltószertár – Élő Galéria a 30. évfordulóra való tekintettel a generációs kapcsolódásokra helyezi a hangsúlyt, ez Silye Juli és Hatvany Csaba közös szervezésében is megnyilvánul. Silye Juli alkotó és művészterapeuta a már szokásos módon a művészet és pszichológia határterületeit érinti, ezúttal a transzgenerációs effektusokat aktív, összművészeti programokkal teszi átélhetővé. Hatvany Csaba iparművész megmutatja, hogyan készülnek furcsa, fonott tárgyai. Köztük az is, amely különös aktualitást nyert, hiszen a 2020-as év egyfajta „Vírus-totemmé" színezte a geometrikus formát. A kiállítás a fesztivál ideje alatt 11-től 20 óráig tart nyitva.

1. nap | 07. 23. | péntek

15.00 Hamubasült dallamok

Hozd el a legkedvesebb dallamodat, amit anyukádtól/nagymamádtól kaptál, és „felújítva" életre keltjük Silye Julival és JaMesével, az Élményének alapítójával.

2. nap | 07. 24. | szombat

12.00 Üzenet a múltba

Mogyorósy-Révész Zsuzsa pszichológus, a *Pszichológus a Galériában* blog szerzője a workshop alkalmával relaxációs technikákkal segít felidézni egy felmenődet, aki valamiért érdekes itt és most számodra. Ezután montázstechnikával megalkothatod az érzést, üzenetet, a kapcsolatot, ami megszületett. A workshop beszélgetéssel zárul, az eszközöket biztosítjuk.

15.00 Virágom, virágom

Mogyorósy Anett művészetterapeutával virágokból és termésekből készíthetsz mandalát. A Moreno szociálisatom-modelljén alapuló művészetterápiás gyakorlat egy olyan konstrukciót segít megalkotni és kézbe venni, ami ábrázolja az individuumban meglévő társas világot. A szociális atom magában hordozza az érzelmi, kulturális és szociális kapcsolatokat, és bentről kifelé, azaz az egyén legjelentékenyebb kapcsolatai felől közelítve lehetőséget ad a számára fontos kapcsolati térkép megrajzolására, felfedezésére, felülről való rátekintésre. A workshop beszélgetéssel zárul, az eszközöket biztosítjuk.

3. nap | 07. 25. | vasárnap

11.00 Női szerep-játék

A kiállítás anyagához kötődő játékos worshop a képzőművészet és az impró találkozásával, Káli Kata improvizációs színésszel és Silye Juli művészetterapeutával. Maximális létszám 15 fő, az eszközöket biztosítjuk.

15.00 Tárgyakba zárt történeteink

Fogj egy történetet rejtő régi újságot, évtizedekkel ezelőtt megírt képeslapot vagy levelet, egy érintésektől karcolt bakelitet, aztán keretezd újra a kollázstechnika segítségével az emlékeket és mindazt, amit jelen időben gondolsz, érzel. Minél szürreálisabb, annál felszabadítóbb – a szabad alkotási folyamatban Baracsi Kati és Kovács Andrea, a közeli Sáskára, Collage Rooom néven kollázsbutik-galériát szervező csapat kísér majd. Maximális létszám 15 fő, eszközöket és alapanyagokat biztosítunk.

7. nap | 07. 29. | csütörtök

15.00 Hímzett képek

A kiállítás anyagához kötődő, önismereti fókuszú alkotás Silye Julival és Torda Katával, az Időnekem Stúdió alapítójával. A hímzés egy olyan alkotási folyamat, amibe a hagyomány, a folklór, az egyéni és kollektív szempontok oldódnak bele mintegy meditatív módon. Engedd bele magad, és figyeld meg az érzéseidet.

8. nap | 07. 30. | péntek

15.00 „Az én apám egy Figura!"

Egyszerre közelíts és távolodj egy számodra jelentékeny családtagodhoz/ismerősödhöz azzal, hogy a karaktertervezés elemeivel formálod meg. Silye Juli alkotó és művészterapeuta segítségével azzal a szemlélettel alkothatod meg ezt a személyt, amely során a pozitív és negatív tulajdonságok egyidejűleg mutathatják meg egy személy karakterének több aspektusát, és ezzel új érzések, élmények kerülhetnek felszínre. Maximális létszám 15 fő, eszközöket biztosítunk.

9. nap | 07. 31. | szombat

15.00 Fondorlatok Hatvany Csabával

Hatvany Csaba iparművész megmutatja, hogyan készülnek furcsa, fonott tárgyai. Köztük az is, amely különös aktualitást nyert, hiszen a 2020-as év egyfajta „Vírus-totemmé" színezte a geometrikus formát.

VÉRADÁS

ADOMÁNYOZZ EGÉSZSÉGET! AKI VÉRT AD, ÉLETET AD!

Aki vért ad, napijegyet kap, és apró ajándékkal kedveskedünk neki! Kalóriapótlásra nápolyi, ásványvíz és 500 Ft-os étkezési utalvány jár. Személyi igazolványodat, jogosítványodat vagy útleveledet, TAJ-kártyádat és lakcímkártyádat feltétlenül hozd magaddal!

Régi tervünk valósult meg idén, Kapolcson a védőnői szolgálat az orvosi rendelő mellett épült vadonatúj helyiségben kap helyet, és 2021-től a véradókat is itt fogadjuk sok szeretettel.

Új helyszín:

KAPOLCS » Védőnői rendelő

07. 23. | PÉNTEK | 14.00–18.00
07. 24–25. | SZOMBAT–VASÁRNAP | 11.00–19.00
07. 26–29. | HÉTFŐ–CSÜTÖRTÖK | 11.00–18.00
07. 30–31. | PÉNTEK–SZOMBAT | 11.00–19.00
08. 01. | VASÁRNAP | 10.00–14.00

TALIÁNDÖRÖGD » Orvosi rendelő

07. 24. | SZOMBAT | 11.00–19.00
07. 31. | SZOMBAT | 11.00–19.00

MAGYAR VÖRÖSKERESZT
Magyar Vöröskereszt Veszprém megyei Szervezete
Hungarian Red Cross Local Branch in Veszprém

ORSZÁGOS VÉRELLÁTÓ SZOLGÁLAT
Országos Vérellátó Szolgálat
Veszprémi Területi Vérellátó

VÉRADÁS

ART PORTA
KALAPOS UDVAR

MANK NONPROFIT KFT

ALKOSS ÚJRA – ÚJRA ALKOSS! Ismerd meg az alkotóművészet különböző ágait, tanulj új technikákat, fess képet vagy készíts ékszert és légy környezettudatos! Térj be hozzánk a MANK ArtPortára, a Kalapos Udvarba, és az önkifejezés új művészeti formáival találkozhatsz nálunk, ahol a pihenésnek, a jóízű beszélgetéseknek és a családias hangulatnak is teret engedünk. Kérj egy jó feketét a Kalapos kávézóban, és kortyolj bele az igazi Völgy-hangulatba! Látványos programokkal, izgalmas kísérleti előadásokkal, táncszínházi estekkel, sok-sok zenével, vidámsággal és persze nagy szeretettel várunk a MANK ArtPortán, a Kalapos Udvarban!

Állandó programok

Műgyűjtés másként
Művészeti kalandjáték a család minden tagjának! (35. oldal)

Kortársékszer-vásár
Designer, egyedi kortárs ékszerek közvetlenül magyar tervezőktől.

Pop-up kiállítás
A klímaváltozás hatásait bemutató minikiállítás az udvarban.

Street art
Itt jártam:) Hagyj nyomot az ArtPortán elhelyezett hosszú táblán! Rajzolhatsz, írhatsz vagy festhetsz, így egy rendhagyó műalkotás létrehozásában vehetsz részt.

07. 23–08. 01. | Minden nap

10.00 Jóga Bakonyi Panni jógaoktatóval
Kreativitást felébresztő meditáció; A légzés művészete; Klasszikus jóga.

11.00–13.00 PEMZLI játszósarok
Fedezd fel velünk az alkotás örömét! Élményfestések, izgalmas kézműves programok, családi társasjátékok, környezetbarát anyagok és újszerű technikák várják kicsiket és nagyokat egyaránt.

1. nap | 07. 23. | péntek

13.00–16.00 Selyemfestés
Roskó Mária iparművész vezetésével.

13.00–19.00 Live DJ set | Urban Vinyl

16.00–19.00 Fotóművészeti workshop
Camera obscura készítése Hupján Attila fotóművész vezetésével.

19.00 Művészklub | Terra Profonda

20.30 Filmklub | Loving Vincent, 2017

2. nap | 07. 24. | szombat

13.00–16.00 Lampionkészítő workshop
Újrahasznosított anyagokból nyári lampionokat és más praktikus tárgyakat készítünk Rajkó Krisztina designer vezetésével.

13.00–19.00 Live DJ set | Urban Vinyl

15.00 Tünet Együttes: Te szemét!
Szabadtéri nagytakarítás és szenny esztrád. A Tünet Együttes performansza a fogyasztói társadalom nemkívánatos melléktermékét, a szemetet állítja fókuszba.

16.00–19.00 Fotóművészeti workshop
Camera obscura készítése Hupján Attila fotóművész vezetésével.

19.00 Művészklub
Várkonyi Csibészek koncert (Common Vibe)

20.30 Filmklub | A nagy szépség, 2013

3. nap | 07. 25. | vasárnap

13.00–16.00 Völgy-napló-készítés
Készítsd el saját völgyes élménynaplódat Rajkó Krisztina designer vezetésével!

13.00–19.00 Live DJ set | Urban Vinyl

16.00–19.00 Fotóművészeti workshop
Műtermem a természet: természetfotózás
Zsila Sándor fotóművész vezetésével (részvétel saját fényképezőgéppel ajánlott).

18.00 Ezt még megeszem, de rendesen, de rendesen! | W. Horváth Tibor
W. Horváth Tibor médiaművész kortárs művészeti performansza.

19.00 Szőke András és Badár Sándor stand-up
A delelő obsitos és a fekete bárány c. filmvígjáték ősbemutatója.

4. nap | 07. 26. | hétfő

13.00–16.00 Tűzzománckészítő workshop
Hegedüs Ágota tűzzománckészítő vezetésével.

16.00–19.00 Fotóművészeti workshop
Műtermem a természet: természetfotózás
Zsila Sándor fotóművész vezetésével (részvétel saját fényképezőgéppel ajánlott).

19.00 Willany Leó Improvizációs Táncszínház
Improvizációs workshop a Willany Leó táncosaival.

20.30 Filmklub
Van Gogh az örökkévalóság kapujában, 2018

5. nap | 07. 27. | kedd

13.00–16.00 Ékszerkészítő workshop
Újrahasznosított anyagokból egyedi ékszerek Fazekas Veronika iparművész vezetésével.

16.00–19.00 Fotóművészeti workshop
„Amit keresel, az is keres téged” Avagy hogyan nem lettem streetfotós. Birtalan Zsolt fotóművész workshopja az utcai fényképezés meghatározó egyéniségeiről és stílusairól 1900-tól napjainkig.

17.30 Willany Leó Improvizációs Táncszínház
Improvizációs workshop a Willany Leó táncosaival.

19.00 Beck Zoltán: A művészet és a társadalmi tér – a kortárs képzőművészet, a szépirodalom és a populáris zene példái

20.30 Filmklub
Tiltott absztraktok, 2018

6. nap | 07. 28. | szerda

13.00–16.00 Textilművészeti workshop
Készítsd el egyedi mintádat, és vidd haza a Völgy lenyomatát. Pintér Pálma, a Verkstaden alapítójának vezetésével.

16.00–19.00 Fotóművészeti workshop
Portréfotózás Eifert János fotóművész vezetésével (részvétel saját fényképezőgéppel ajánlott).

19.00 Willany Leó Improvizációs Táncszínház: Az Önmagunkkal való sakkozás kockázata
Improvizációs előadás beavató programmal.

20.30 Filmklub | Özönvíz előtt, 2016

7. nap | 07. 29. | csütörtök

13.00–16.00 Szitanyomó workshop
Pintér Pálma, a Verkstaden alapítójának vezetésével.

16.00–19.00 Fotóművészeti workshop
Portréfotózás Eifert János fotóművész vezetésével (részvétel saját fényképezőgéppel ajánlott).

18.00 Ilyet én is tudok?! | Csorba Lóránt
A Lóci játszik együttes frontemberének önálló estje.

19.00 Jazzkoncert
Horváth Cintia, Komjáti Áron
Horváth Cintia, Lakatos-Ablakos Dezső ösztöndíjas énekes és Komjáti Áron jazzkoncertje

20.30 Filmklub | Rodin – Az alkotó, 2017

8. nap | 07. 30. | péntek

11.00–13.00 Cirkusz/Művészet/Alkotás: Tiétek a cirkusz! | Beavatás a cirkuszművészetbe
A Nemzeti Cirkuszművészeti Központ cirkuszi edukációs, szórakoztató és muzeológiai programja.

13.00–16.00 Festőműhely | Zenés élményfestés Pálinkás Mariann képzőművész vezetésével.

13.00–18.00 Live DJ set | Urban Vinyl

16.00–19.00 Fotóművészeti workshop
Archaikus fotográfia, zselatinos száraz lemez és nedves kollódiumos eljárás – Varga Tamás és Gombos Lajos fotóművészek vezetésével.

18.00–20.30 Banquet for Bees / Méhek
A Pro Progressione, a Secret Hotel és a Triage Live Art Collective interaktív előadása a méhek életéről – sétával, tánccal és sok-sok mézzel.

20.30 Filmklub | Peggy Guggenheim – A művészet megszállottja, 2015

9. nap | 07. 31. | szombat

11.00–13.00 Cirkusz/Művészet/Alkotás: Tiétek a cirkusz! | Beavatás a cirkuszművészetbe
A Nemzeti Cirkuszművészeti Központ cirkuszi edukációs, szórakoztató és muzeológiai programja.

13.00–16.00 Festőműhely | Csendélet, tájkép, absztrakt festészet Pálinkás Mariann képzőművész vezetésével.

13.00–18.00 Live DJ set | Urban Vinyl

16.00–19.00 Fotóművészeti workshop
Archaikus fotográfia, zselatinos száraz lemez és nedves kollódiumos eljárás – Varga Tamás és Gombos Lajos fotóművészek vezetésével.

17.00 Új bőrön át levegőzni! | Tóth Kinga
Tóth Kinga intermediális alkotó kortárs művészeti performansza.

18.00–20.30 Banquet for Bees / Méhek
A Pro Progressione, a Secret Hotel és a Triage Live Art Collective interaktív előadása a méhek életéről – sétával, tánccal és sok-sok mézzel.

20.30 Filmklub | Nagy Hal, 2003

10. nap | 08. 01. | vasárnap

11.00–13.00 Cirkusz/Művészet/Alkotás: Tiétek a cirkusz! | Beavatás a cirkuszművészetbe
A Nemzeti Cirkuszművészeti Központ cirkuszi edukációs, szórakoztató és muzeológiai programja.

13.00–16.00 Festőműhely | Csendélet, tájkép, absztrakt festészet Pálinkás Mariann képzőművész vezetésével.

13.00–19.00 Live DJ set | Urban Vinyl

16.00–19.00 Fotóművészeti workshop
Archaikus fotográfia, zselatinos száraz lemez és nedves kollódiumos eljárás – Varga Tamás és Gombos Lajos fotóművészek vezetésével.

MŰGYŰJTÉS MÁSKÉNT

Művészeti kalandjáték a család minden tagjának! Töltsd fel és nyerj!

Gyűjtsd össze a kortárs művészet legfrissebb alkotásait, válj igazi műgyűjtővé a MANK játékával! Keresd a művészeti alkotásokat a játékban résztvevő udvarokban, szelfizz velük, és töltsd fel a fotót a közösségi oldalak egyikére, majd irány a MANK ArtPorta, ahol bezsebelheted a főnyereményt is!

MANK
MANK NONPROFIT KFT

A JÁTÉKBAN RÉSZTVEVŐ UDVAROK

Cirque du Tókert, Harcsa Veronika Udvar, Kaláka Versudvar, Momentán Udvar, Művészetek Zöldje, MANK ArtPorta

Zöldülj velünk – gyűjtsd a pontokat –, és garantált ajándék vár Rád! Több zöld szervezet összefogott és változatos programmal, előadásokkal, túrákkal, játékokkal várja 0–99 éves látogatóit a kapolcsi Faluházban. Megdolgoztatunk: játssz, alkoss, gondolkozz, figyelj, tanulj és a szerzett tudással változtass! A változtatáshoz kapsz segítséget és a kérdéseidre választ a Magyar Környezeti Nevelési Egyesület és a Pannon Egyetem Fenntarthatósági Megoldások Kutatólaboratórium összefogásával létrejött előadássorozaton, foglalkozásokon.

Minden nap | 07. 23–08. 01.

10.00–18.00

Tudományos játszóház » Zöld Zugoly
Légy kíváncsi! Mindennapok fizikája, biológiája játékosan! Ismerkedj a beporzókkal, a faültetéssel!

Csináld magad! – kézműves foglalkozás » Zöld Zugoly
Hulladékból hasznosat – kreatív kézműves foglalkozás.

Fair trade Kávézó » Zöld Zugoly
Számodra mit jelent a „méltányos kereskedelem"? Mi alapján döntesz a bolt polcainál? Fontos témák egy csésze fekete vagy tea mellett.

Zöld Labor » Zöld Zugoly | Káprázatos kémia – kísérleti bemutatók magyarázattal. Figyelem! Legtöbbje otthon is kipróbálható!

Egyedi bevásárlótáska-készítés és ugandai gyöngy-ékszer-fűzés » Jane Goodall Intézet | Készítsd el egyedi bevásárlótáskádat, vagy fűzz ugandai papírgyöngy-ékszert magadnak.

Hallgasd meg Dr. Jane Goodall reményt keltő történeteit! » Dr. Jane Goodall | Egy csendes zug Kapolcson, ahol elmerülhetsz Dr. Jane történeteiben, ha letöltöd a hangfájlt a standunknál, vagy ha van időd, meg is hallgathatod helyben.

Minden nap | 07. 23–25.

11.00 és 14.00

Bibliai étel-, gyógy- és fűszernövény-bemutató
» KRE ETK Teremtésvédelmi Kutatóműhely
A botanikusok szerint számos növényt, pl. a búzát, árpát, rozst, kölest, babot, lencsét, salátát, gyógy- és fűszernövényeket már a bibliai Palesztinában ismerték. Kíváncsi vagy, vajon milyen ételeket készítettek belőle?

10.00–18.00

Cseppkövek és denevérek – kukkants a Föld alá!
» Magyar Karszt- és Barlangkutató Társulat
Tudj meg többet a Föld rejtélyes mélyének lakóiról és látogatóiról! Kövesd a barlangászokat, locsold a karsztmodellt, illeszd helyére a vakrákot, tapogasd a cseppköveket, építs barlangot, lógj, mint egy denevér!

Legyél Te is Vadonleső! » Vadonleső Program
Interaktív természetvédelmi játékok a Vadonleshető állatok, növények valamint az Év Emlőse: a hermelin körül.

Panda sarok » WWF Magyarország
Interaktív, játékos programsorozat a természetvédelemről és a fenntartható életmódról.

Teremtésvédelmi Imaösvény
» KRE ETK Teremtésvédelmi Kutatóműhely
Bibliai útmutatás a belső utak kereséséhez. Járd végig lelki ösvényünket, amelyen holisztikus megközelítésben láthatod a világban észlelhető környezeti-gazdasági-társadalmi válságot és a megoldási utakat.

10.00–13.00 és 14.00–18.00

Teremtésvédelmi játékok, feladványok, rejtvények
» KRE ETK Teremtésvédelmi Kutatóműhely
Mit mond a Biblia az ember felelősségéről? Milyen növények és állatok fordulnak elő a Bibliában? Hol van Isten teremtésbe szőtt bölcsessége? Ilyen és ehhez hasonló kérdések és válaszok.

10.00–13.00 és 16.00–18.00

Teremtésvédelmi szabadulójáték
» KRE ETK Teremtésvédelmi Kutatóműhely
Teremtésvédelmi kiutak a fogyasztói társadalom fogságából egy interaktív mobil „szabadulószoba" segítségével.

15.00–17.00

Kézműves Ez+Az
» KRE ETK Teremtésvédelmi Kutatóműhely
Volt egyszer egy fölöslegessé vált műanyag flakon és egy kávékapszula. Elindultak világgá, mert arról álmodoztak, hogy újra hasznossá válhatnak. Ékszer, virág, vagy kulcstartó lesz belőlük. Segíts nekik, mert újrahasznosítani jó! Valami egyedit készíteni és viselni még jobb.

17.00

Ki lakik a templomtoronyban?
» KRE ETK Teremtésvédelmi Kutatóműhely
Készíts velünk ragadozómadár-matricát! Közben elmeséljük, hogy milyen állatok laknak a templomtornyokban.

Mikrovilág – lencsevégen a teremtett világ csodái
» KRE ETK Teremtésvédelmi Kutatóműhely
Mikroszkópos viszgálódások házunk táján. Nem is gondolnád, hogy milyen rendkívüli csodák mellett mész el nap mint nap. Nem hiszed? Megmutatjuk!

Minden nap | 07. 29.–08. 01.

10.00–18.00

Cseppkövek és denevérek – kukkants a Föld alá!
» Magyar Karszt- és Barlangkutató Társulat (Lásd 07. 23–25.)

Energiatudatossági stand interaktív játékokkal, feladatokkal » Magosfa Alapítvány
A Magosfa a fenntarthatóság témakörének egyik fontos szeletét, az energiatudatosságot viszi el a fesztiválra. A standon a gyerekek kreatív, szemléletformáló, készségfejlesztő feladatokat oldhatnak meg, napenergiával működő játékokat próbálhatnak ki. A felnőttek kérdőívet és totót tölthetnek ki saját lakásuk energiatakarékosságáról valamint befektetési-megtérülési számításokat végezhetnek kalkulátorokkal.

Együtt a madarakért » Magyar Madártani és Természetvédelmi Egyesület (MME)
A gyakorlati madárvédelmet a madárvédelmi eszközök (etetők, odútípusok, eleségek) bemutatásával sajátíthatják el az érdeklődők. A kicsiket Csipogó játszóház várja, ahol a LIFE-IP GRASSLAND-HU pályázat keretében az élőhelyek védelméről, elsősorban a gyepek hasznáról, fajairól tanulhatnak játékos formában memóriajátékok, kirakók, kifestők segítségével a gyerekek.

Minden nap | 07. 30.–08. 01.

10.00–18.00

Ökokalandok Mimóval és Csipekkel
» Bábozd Zöldre! | Különböző interaktív játékok (például óriástársas, újrahasznos kézműves műhely) nyomán ismertetjük meg a kicsiket az ökotudatossággal.

Legyél Te is Vadonleső! » Vadonleső Program
Interaktív természetvédelmi játékok a Vadonleshető állatok, növények valamint az Év Emlőse: a hermelin körül.

Kreatív szemétszedés
» Rock the Planet – zenészek a bolygóvédelemért

1. nap | 07. 23. | péntek

14.30 **„Isten teremtésbe szőtt bölcsessége” Biblia és biodiverzitás fotókiállítás a klímacsúcson**
» KRE ETK Teremtésvédelmi Kutatóműhely
Fotókiállítás és kerekasztal-beszélgetés. Közreműködik: dr. Victor András, az Ökogyülekezeti Tanács tagja; Füle Tamás, a Parókia Portál főszerkesztője, fotóművész

16.30 **Zöld Zugoly Megnyitó! Mit tettünk? Mit teszünk? Mit fogunk tenni?**
» A Zöld Zugoly önkéntesei, MKNE
Összhangban a természettel? Miért nem? Van rá esély?

17.00 **Mi nem lenne az asztalunkon, ha eltűnnének a beporzók? » dr. Macalik Kunigunda, dr. Vásárhelyi Tamás MKNE**

2. nap | 07. 24. | szombat

09.00–11.00 **Növényismereti séta**
» Dr. Victor András MKNE
Észrevétlen kincsek lépten-nyomon, Kapolcs „zöldebb” útvonalain sétálva ismerkedünk az elénk kerülő növényekkel.

10.00 **Városi komposztálás játékosan**
» Compocity | A Compocity bemutatása – komposztálás élőben.

09.00–12.00
Bazaltbarangoló krátertavas geotúra
» Balaton-felvidéki Nemzeti Park Igazgatóság
Ind.: Pula, autóbuszmegálló (GPS: 46.997466,17.648077). Táv: 5 km; 3 óra. Jelentkezés szükséges a túrát megelőző napon 16.00 óráig! Sárdy Julianna: +36 30 491 0061; sardyjulia@bfnp.hu. A túrán résztvevőket az Aktív Magyarország standján meglepetésajándék várja.

10.00–12.00 **Geoséta Kapolcson**
» Balaton-felvidéki Nemzeti Park Igazgatóság, Bakony–Balaton Geopark
Ind.: Kapolcs, Kossuth u. 48. Kuthy-kúria. Időtartam: 1,5 óra. Jelentkezés nem szükséges! Túravezető: Korbély Barnabás, a Bakony–Balaton Geopark Csoport vezetője: +36 30 640 9053. A túrán résztvevőket az Aktív Magyarország standján meglepetésajándék várja.

10.00–18.00 **Zöldcsiga Völgyismereti Játék és Geopark játszóház » Balaton-felvidéki Nemzeti Park Igazgatóság , Bakony–Balaton Geopark**
Ismerd meg Kapolcsot egy kicsit másképp! Standunknál beszerezhető lap kérdéseire válaszolva ajándékot kapsz, ha elég ügyes voltál! Fesd ki a neked tetsző dinóleleteket, készíts kitűzőt, színes denevércsipeszt, térbeli képeslapot. Mindeközben egy minivulkán is kitörhet!

Természetismereti kreatív játékok » Balaton-felvidéki Nemzeti Park Igazgatóság
Kézműves foglalkozás, játékok, információs stand.

Klimatikus játékok
» Országos Meteorológiai Szolgálat
Az OMSZ több mint 150 éve figyeli, elemzi és előrejelzi az időjárást. Te mennyire vagy jártas ebben a témában? Ha érdekel a meteorológia, keress és kérdezz az időjárásról, az éghajlatváltozásról. Sok-sok feladattal, érdekes, interaktív játékokkal és kimerítő válaszokkal várunk benneteket.

Legyél Te a Művészetek Völgye komposztáló Hőse a Compocityvel!
» Compocity
A Compocity Ökoszisztémát játékos bemutatókon keresztül mutatjuk be korosztályspecifikus tartalmakkal. Interaktív foglalkozásaink alkalmával más-más témakörben igyekszünk fenntarthatósággal kapcsolatos ismereteket átadni: a kisebbek mondókák segítségével ismerhetik meg, miként készíthetünk játszva tápanyagot növényeinknek. A nagyobbakat már a robotok titokzatos világába és a tudmány határterületeire navigáljuk el.

10.30–18.00 **Túra a Kab-hegy barlangjainak nyomában » Magyar Karszt- és Barlangkutató Társulat, Bakonyi Barlangkutató Egyesületek Szövetsége** | Kirándulás a Kab-hegy barlangjaihoz, 10 fő részére (túraruházat szükséges, fejlámpát, kézilámpát hozzatok, hogy a barlangokba is bekukkanthassunk). Regisztráció előző nap 18:00-ig a Magyar Karszt- és Barlangkutató Társulat standjánál.

11.15 **Újra Beporzó-buli Kapolcson!**
» MKNE, Dr. Vásárhelyi Tamás | Tavalyelőtt barkácsoltunk, tavaly kóstolgattunk, hogy idén mit kezdünk a beporzókkal, az még meglepetés. A téma óriási, globális környezeti kérdésektől a pocakunk megtöméséig különböző szinteken tárgyalható.

12.00–15.00 **Geotúra a Tálodi szerzetesek nyomában**
» Balaton-felvidéki Nemzeti Park Igazgatóság
Ind.: Pula, autóbuszmegálló (GPS: 46.997466,17.648077). Táv: 7,5 km; 3,5 óra. Jelentkezés a túrát megelőző napon 16.00 óráig! Sárdy Julianna: +36 30 491 0061; sardyjulia@bfnp.hu. A túrán résztvevőket az Aktív Magyarország standján meglepetésajándék várja.

13.00 **Fenntarthatósági kihívások a mindennapjainkban**
» KRE ETK Teremtésvédelmi Kutatóműhely
Okoseszközeink környezetterheléséről beszélgetünk őszintén. Előadó: Szűcs Boglárka

14.00 **Gombe60 és a csimpánzok világa**
» Jane Goodall Intézet, Kádár András
Dr. Jane Goodall hat évtizedes munkásságába és a csimpánzok világába nyerhetsz betekintést.

16.00 **DeNaturált Föld?**
» Saly Erika, Könczey Réka, Dr. Victor András
Lehet-e az ember ismét a természet gyermeke? Mekkorát kiáltsanak Greta és követői, hogy végre meghalljuk őket?

19.00 **WWF kocsmakvíz**
» WWF Magyarország | Győzzön a legokosabb panda! :)

3. nap | 07. 25. | vasárnap

09.00 **Növényismereti séta**
» Dr. Victor András MKNE | (Lásd: 07. 24.)

09.00 **Geotúra Vulcanus Isten gyöngyszemei mentén és az Almádi Kolostor rejtelmes világába**
» Balaton-felvidéki Nemzeti Park Igazgatóság
Ind.: Monostorapáti, Nepomuki Szent János-templom (GPS: 46.924838, 17.553519). Táv: 10 km; 6 óra. Jelentkezés szükséges a túrát megelőző napon 16.00 óráig! Sárdy Julianna: +36 30 491 0061; sardyjulia@bfnp.hu. A túrán résztvevőket az Aktív Magyarország standján meglepetésajándék várja.

10.00–18.00
Zöldcsiga Völgyismereti Játék és Geopark játszóház » Balaton-felvidéki Nemzeti Park Igazgatóság, Bakony–Balaton Geopark (Lásd: 07. 24.)

Természetismereti kreatív játékok
» Balaton-felvidéki Nemzeti Park Igazgatóság
(Lásd: 07. 24.)

Klimatikus játékok » Országos Meteorológiai Szolgálat | (Lásd: 07. 24.)

11.00 **Növekednek a hazai és globális időjárási szélsőségek**
» Dr. Bartholy Judit, ELTE, egyetemi tanár
Mi? Mennyire? Miért? Hogyan függ össze a hazai hőségriasztások számának jelentős növekedése, az ausztráliai tűzvészek és a kanadai, szibériai metán-hidrát robbanások? Miért érdekeljen minket a gleccserek és a sarki jégsapka olvadása? Tehetünk valamit? Mit?

13.00 **A szabadság nem függetlenség. Mire van szabadságunk? Milyen korlátokat szab a természet?** » **KRE ETK Teremtésvédelmi Kutatóműhely** | Előadó: Dr. Victor András.

14.30 **A fákról tudományosan**
» **Bay Zoltán Kutatóközpont kutatói**
A Bay Zoltán Kutatóközpont kutatói előadásában megtudhatjuk, hogy bár a fa az emberiség kezdete óta rendelkezésre álló nyersanyag, mégis egyre nagyobb gondot okoz a védelme és a hiánya. Arra a kérdésre keressük a választ, mit tehet egy kutató a további katasztrófák elkerülésének érdekében, és kiderítjük, hogy milyen fenyőt vegyünk karácsonykor. Az előadás végén a bátor jelentkezők készíthetnek újra-papírt.

16.00 **A lepényhal meg utoljára – avagy az emberi tevékenység hatása a Föld biodiverzitására**
» **Gigler Dóra, WWF Magyarország**
Bolygónk élővilága rohamosan pusztul, pedig annak megőrzése mindannyiunk közös érdeke. Mit ad nekünk egy egészséges ökoszisztéma és mi hogyan zsákmányoljuk ki ezeket a javakat? Mit tehetünk egyéni szinten azért, hogy megóvjuk az élővilág sokféleségét? Erről szól ez az előadás.

17.00 **Pálmaolajmentes élet – Tudatos vásárlás kialakítása az esőerdők védelmében**
» **Jane Goodall Intézet, Gáspár Zita**
A pálmaolaj már majdnem minden termékben megtalálható. De ez miért probléma? És mi a megoldás?

4. nap | 07. 26. | hétfő

09.00–11.00 **Növényismereti séta**
» **Dr. Victor András MKNE** | (Lásd: 07. 24.)

10.00–14.00 **Teremtésvédelmi szabadulójáték**
» **KRE ETK Teremtésvédelmi Kutatóműhely**
(Lásd: „Minden nap 07. 23–25.”-nél)

10.00–15.00 **Teremtésvédelmi játékok, feladványok, rejtvények** » **KRE ETK Teremtésvédelmi Kutatóműhely** | (Lásd: „Minden nap 07. 23–25.”-nél)

10.00–17.00 **Teremtésvédelmi Imaösvény**
» **KRE ETK Teremtésvédelmi Kutatóműhely**
(Lásd: „Minden nap 07. 23–25.”-nél)

10.00–18.00 **Klimatikus játékok** » **Országos Meteorológiai Szolgálat** | (Lásd 07. 24.)

11.30 **Állati jogok – a hazai felelős kutyatartás**
» **Sziládi-Kovács Tibor, Kutyabarát.hu**
Beszélgetés a hazai állatvédelem helyzetéről, a jogi hátteréről. Milyen jogai és kötelezettségei vannak egy gazdinak? Írott és íratlan szabályok a kutyás társadalomban.

14.00 **Roots&Shoots – Öntevékeny természetvédelem** » **Jane Goodall Intézet, Kádár András**
A Jane Goodall Intézet környezeti nevelési programja. Téged mi zavar a legjobban a saját környezetedben? Min változtatnál? Te is tehetsz azért, hogy jobb legyen a világ!

14.00 **Ki lakik a templomtoronyban?**
» **KRE ETK Teremtésvédelmi Kutatóműhely**
(Lásd: „Minden nap 07. 23–25.”-nél)

14.00 **Mikrovilág – lencsevégen a teremtett világ csodái** » **KRE ETK Teremtésvédelmi Kutatóműhely**
(Lásd: „Minden nap 07. 23–25.”-nél)

5. nap | 07. 27. | kedd

08.00–11.00 **Vizeink világa: interaktív túra az Eger víz és a Ráskai patak mentén**
» **Jane Goodall Intézet, Simics János**
Rövid, de annál tartalmasabb interaktív sétánk során egy ökológiai állapotfelmérést fogunk végezni a Völgy környékén található vízfolyásokban. Előzetes biológiai ismeret nem szükséges, azonban szandál vagy gumicsizma igen, mivel sétánk során a patakok medrében fogunk kutatni vízi élőlények után. Regisztráció előző nap 18:00 a Jane Goodall Intézet standjánál.

15.00 **Természetvédelem a főváros szívében – A Jane Goodall tanösvény világa**
» **Jane Goodall Intézet, Pásztor Katalin**
Budapest peremén található a Jane Goodall tanösvény, mely olyan veszélyeztetett állatoknak ad otthont, mint például a Kaszpi haragossikló. Előadásomon bemutatom a tanösvény állat- és növényvilágát és beszélek majd arról, hogy miért és hogyan érdemes védeni az ilyen élőhelyeket.

6. nap | 07. 28. | szerda

08.00 **Hatha jóga kezdőknek**
» **Berec Krisztina, Zöld Zugoly**
Taliándörögd (Szent András-templomrom). A hatha jóga a testi egészséget és tökéletességet célozza. Légző- és testgyakorlatok.

08.00–11.00 **Vizeink világa: interaktív túra az Eger víz és a Ráskai patak mentén**
» **Jane Goodall Intézet, Simics János** | (Lásd 07. 27.)

09.00–15.00 Aktív Magyarország
Hét forrás geotúra
» **Balaton-felvidéki Nemzeti Park Igazgatóság**
Ind.: Kapolcs, Kossuth u. 62., Faluház udvara, BfNPI stand. Táv: 12 km; 6 óra. Jelentkezés szükséges a túrát megelőző napon 16.00 óráig! Sárdy Julianna: +36 30 491 0061; sardyjulia@bfnp.hu. A túrán résztvevőket az Aktív Magyarország standján meglepetésajándék várja.

15.00–16.00
Műanyag szennyezés és megoldások
» **Jane Goodall Intézet, Pásztor Katalin**
Az utóbbi évtizedekben nagymértékben nőtt a műanyag szennyezés a világon. Előadásomban bemutatom a fő problémákat és a megoldási lehetőségeket, amelyet bárki alkalmazhat a saját életében.

Energiatudatossági stand interaktív játékokkal, feladatokkal » **Magosfa Alapítvány**
(Lásd „Minden nap 07. 29.–08. 01.”-nél)

16.30 **„Szemnek, szívnek vidítója”: a természeti környezetek pszichológiája** » **Dull Andrea**
A természeti környezet pozitív pszichológiai hatásairól mindenkinek vannak élményei, épp ezért gyakran a közhelyek szintjén kezeljük, hogy „kirándulni jó”, „kertészkedni pihentető”. Az előadásban megnézzük, hogy mennyire nem közhelyszerűek ezek a hatások, és közben pontosabban megértjük azokat a lélektani folyamatokat, amelyek a kellemes (és a néha félelmetes vagy ijesztő) természetélmények mögött működnek.

7. nap | 07. 29. | csütörtök

08.00–11.00 **Túra: Velünk élő természet, a Völgy gyógynövényei és természeti értékei**
» **Jane Goodall Intézet, Simics János, Szabad Ágnes**
Regisztráció előző nap 18:00 a Jane Goodall Intézet standjánál.

09.00–14.00 Aktív Magyarország
Tájséta Taliándörögd természeti és kultúrtörténeti kincsei között » **Balaton-felvidéki Nemzeti Park Igazgatóság**
Ind.: Taliándörögd, Faluház (GPS: 46.979747, 17.568716). Táv: 8 km; 5 óra. Jelentkezés szükséges a túrát megelőző napon 16.00 óráig! Sárdy Julianna: +36 30 491 0061; sardyjulia@bfnp.hu. A túrán résztvevőket az Aktív Magyarország standján meglepetésajándék várja.

10.00–18.00 Klímabarát Kvíz és Szerencsekerék » Klímabarát Települések Szövetsége
Klímabarát Kvíz felnőtteknek, Klímabarát Szerencsekerék gyerekeknek – klíma-, energia- és vízügyi kérdések és érdekességek minden mennyiségben.

11.00 Gyógynövénymaraton az összes érzékszervünkkel! » Takács Feri bácsi
A zánkai füvesember Feri bácsitól megtanulhatjuk, hogy a drága gyógyszerek helyett mire és hogyan használhatjuk a természet patikáját.

14.30 Hogy látjuk a jövőt 2021-ben tizen- és huszonéves szemmel (nem csak tizenhuszonéveseknek) » Zöld Zugoly önkéntesek, MKNE | Fiatalok helyzete, lehetőségei, optimizmusa/pesszimizmusa, ereje/gyengesége. Kerekasztal-beszélgetés.

16.00 Roots&Shoots – Öntevékeny természetvédelem » Jane Goodall Intézet, Jakobovits Lili | (Lásd 07. 26.)

17.00 Fenntartható életmód
» Jane Goodall Intézet, Szabad Ágnes
Mit jelent a fenntarthatóság, és mi egyének mit tehetünk azért, hogy fenntartható maradjon az élet a Földön?

8. nap | 07. 30. | péntek

08.00 Hatha jóga kezdőknek
» Berec Krisztina, Zöld Zugoly | (Lásd 07. 28.)

10.00 Városi komposztálás játékosan
» Compocity | A Compocity bemutatása – komposztálás élőben.

10.00–13.00
Geobotanikai túra a Király-kőhöz
» Balaton-felvidéki Nemzeti Park Igazgatóság, Bakony–Balaton Geopark
Ind.: Kapolcs, Kossuth u. 48. Kuthy-kúria. Táv: 4 km; 3 óra. Zárt cipő, fejfedő ajánlott! Jelentkezés nem szükséges! Túravezetők: Vókó László, természetvédelmi őr (+36 30 491 0074), Korbély Barnabás, Bakony–Balaton Geopark Csoport vezetője (+36 30 640 9053). A túrán résztvevőket az Aktív Magyarország standján meglepetésajándék várja.

10.00–18.00 Legyél Te a Művészetek Völgye komposztáló Hőse a Compocityvel!
» Compocity | (Lásd 07. 24.)

14.00 Gyöngyökkel az életért » Jane Goodall Intézet, Kádár András, Könczöl Zsófia
Ugandában egy megélhetési lehetőség, hogy újrahasznosított papírhulladékból csodálatos gyöngyöket készítenek, amikből még csodálatosabb ékszereket varázsolnak az asszonyok. Üzleti modell és létfenntartás.

9. nap | 07. 31. | szombat

10.00 Passzold vissza, Tesó! – mobiltelefonokkal a csimpánzokért, gorillákért
» Jane Goodall Intézet, Kádár András
A használt mobiltelefon-visszagyűjtő kampány 3 éves története. Te mit tehetsz a csimpánzokért, gorillákért?

10.00 Városi komposztálás játékosan
» Compocity | A Compocity bemutatása – komposztálás élőben.

10.00–18.00
Zöldcsiga Völgyismereti Játék és Geopark játszóház » Balaton-felvidéki Nemzeti Park Igazgatóság, Bakony–Balaton Geopark | (Lásd: 07. 24.)

Természetismereti kreatív játékok
» Balaton-felvidéki Nemzeti Park Igazgatóság
(Lásd: 07. 24.)

A Kárpát-medence bazaltvulkánjai
» Kemenes Vulkán Park
A Kárpát-medence bazaltvulkánjaival ismerkedhetünk meg. Hol találkozhatunk velük? Milyen a felépítésük? Foglalkozás: vulkánmakett-készítés, kőzetvizsgáló, vulkános társasjáték.

Legyél Te a Művészetek Völgye komposztáló Hőse a Compocityvel! » Compocity | (Lásd 07. 24.)

10.30–18.00 Túra a Kab-hegy barlangjainak nyomában » Magyar Karszt- és Barlangkutató Társulat, Bakonyi Barlangkutató Egyesületek Szövetsége | (Lásd 07. 24.)

Nyitott textilnyomó workshop » Shamo Bags
Nyitott textilnyomó workshop a Jane Goodall Intézet standjánál.

14.30 Környezettudatos építés tegnap, ma, holnap » Józsa Tamás, Győri Műszaki SZC Hild József Építőipari Technikum
Interaktív kiállítás, előadás, kézműves foglalkozás.

10. nap | 08. 01. | vasárnap

08.00 Hatha jóga kezdőknek
» Berec Krisztina, Zöld Zugoly | (Lásd 07. 28.)

10.00–18.00
Zöldcsiga Völgyismereti Játék és Geopark játszóház » Balaton-felvidéki Nemzeti Park Igazgatóság, Bakony–Balaton Geopark (Lásd: 07. 24.)

Természetismereti kreatív játékok
» Balaton-felvidéki Nemzeti Park Igazgatóság
(Lásd: 07. 24.)

A Ság-hegy élővilága » Kemenes Vulkán Park
A program során megismerkedhetünk a Kisalföldből kiemelkedő tanúhegy különleges, környezetétől eltérő élővilágával. Foglalkozás: természetismereti játékok, színező, kitűző készítése.

13.00–17.00
Geobotanikai túra Öcs térségében
» Balaton-felvidéki Nemzeti Park Igazgatóság
Ind.: Öcs, Katolikus templom (GPS: 47.001298, 17.612644). Táv: 5 km; 4 óra. Jelentkezés szükséges a túrát megelőző napon 16.00 óráig! Sárdy Julianna: +36 30 491 0061; sardyjulia@bfnp.hu. A túrán résztvevőket az Aktív Magyarország standján meglepetésajándék várja.

A mintegy 35 km-es túraútvonal Vigántpetend, Kapolcs, Taliándörögd, Monostorapáti, Hegyesd településeket köti össze, miközben számos turisztikai attrakcióval, múzeummal, érdekességgel várja az idelátogatókat az év 365 napján. Kövesd a zöld T jelzést, és gyűjtsd össze a 7 elrejtett pecsétet a kapolcsi falumalomban kapható pecsételő füzetbe. Számos kedvezmény és érdekesség vár rád az úton.

A kapolcsi római katolikus templom bensőséges légköre igazán szívhez szóló hangulatot biztosít a komolyzenei programokhoz. A nagy nevű hazai és külföldi előadók mellett fiatal virtuózok várják a klasszikus zene szerelmeseit és a templom csendjében megpihenni vágyókat koncertekkel, előadásokkal, a templomkertben szabadtéri programokkal, kiállítással. A helyszín befogadóképessége 140 fő.

01 péntek 07. 23.

16.00 | Amadinda Ütőegyüttes

Rácz Zoltán, Váczi Zoltán, Holló Aurél, Bojtos Károly

Magogodo – tradicionális zene | Olivier Messiaen: O sacrum convivium | Maurice Ravel: Le tombeau de Couperin | J. S. Bach: Air | Holló Aurél: ...for John... | S. Joplin: Ragtime Dance | G. H. Green: Log Cabin Blues

19.00 | Gyermekévek – válogatás magyar és francia dalokból

Csereklyei Andrea: ének, ***Birtalan Zsolt:*** zongora

A kisebbeknek és nagyobbaknak szóló zenék világában szép számmal találunk dalkompozíciókat, melyek jól körvonalazzák a gyermeki lét örömeit, játékosságát vagy épp viszontagságait. A színes műsor felvonultatja – többek között – Farkas Ferenc örökzöld Weöres-sorozatának darabjait (Gyümölcskosár), Lajtha László és Kerekes János Altatóit és Seiber Mátyás Edward Lear verses meséjére írt A bagoly és a cica című dalát. Részleteket hallhatnak Erőd Iván Tejfogdalok című ciklusából és Francis Poulenc A rövid szál című sorozatából, illetve Orbán György és Kákonyi Árpád jazzes elemeket tartalmazó játékos műveiből.

02 szombat 07. 24.

13.00 | Városminor Kamarakórus

Vezényel: ***Ney Andrea***

A Művészetek Völgyének visszatérő vendége a koncerten Shakespeare-szövegekre komponált műveket szólaltat meg, lazán szőtt történetté összefonva.

Műsor: Jaakko Mantyjarvi: Four Shakespeare Songs (4 tétel) | Nils Lindberg: Shall I Compare | Matthew Harris: Shakespeare Song Book (Blow, And Will a Not, When Daffodils tételek) | Michael Berkeley: Farewell

16.00 | Brassbalance

Willmek Zoltán, Király Zoltán: trombita, ***Pőcz Ákos:*** kürt, ***Vámos Gábor:*** harsona, ***Treitl Edwárd:*** tuba

Amikor öt rézfúvós összetalálkozik, és arra vetemedik, hogy együtt muzsikáljanak, rendkívül dolgok tudnak születni. 5 fiatal férfi, akik hangszerei az erőt tükrözik, ám a lágy hangzás is közel áll hozzájuk. A koncert műsora rendkívül változatos lesz, Bachtól kezdve, a romantikus, ám kevésbé ismert Victor Ewaldon keresztül Gershwin és sok más érdekes zeneszerző műve is felcsendül majd.

19.00 | Pusztai Antal és Stummer Márton gitárestje

A duó repertoárján a kompozícióikon kívül klasszikus és dél-amerikai gitárdarabok hangzanak el, saját átiratban. Játékukban a klasszikus gitárzene ötvöződik a jazz hatásaival, improvizatív elemekkel dúsítva.

03 vasárnap 07. 25.

12.00 | Mise

13.00 | Four Bones Quartet

Magyar Péter, Pap Gábor, Angyal János, Gyetvai Péter

Közreműködik: ***Kovács Tamás „Tobzi":*** ütőhangszerek

Ismert klasszikusoktól a modernebb és könnyedebb műfajig ívelő műsorral kaphat betekintést a hallgatóság a harsona, valamint az együttes rendkívül színes repertoárjába. Ütőhangszerekkel kiegészülve egyedi és izgalmas zenei élményben lehet része a közönségnek.

16.00 | Savaria Barokk Zenekar

Geiger Kinga: szoprán, ***Octovoice Énekegyüttes*** (művészeti vezető: ***Geiger György***), ***Kállay Gábor :*** furulya, ***Lachegyi Róza, Tóth-Kissné Lang Ildikó, Orgován Csenge:*** hegedű, ***Bolyki András:*** mélyhegedű, ***Kallai Nóra:*** viola da gamba, ***Karasszon Dénes:*** gordonka, ***Tóth-Kiss Péter:*** nagybőgő, ***Várallyay Ágnes:*** csembaló, ***Németh Pál*** művészeti vezető: fuvola

A Savaria Barokk Zenekar az alapító fuvolaművész-karmester, Németh Pál vezetésével működik. A zenekar célja 17-18. századi zenei ritkaságok újrafelfedezése, bemutatása korhű hangszereken, korabeli dokumentumok alapján, hangversenyek, operaelőadások, CD-, rádió-, TV- és filmfelvételek segítségével. A vonós hangszerek a 18. századból valók, a fúvósok régi hangszerek pontos másolatai.

Műsor: G. Ph. Telemann: Pasztorális szvit | J-B. Lully: Armide – Passacaille | G. Ph. Telemann: e-moll versenymű fuvolára és furulyára | J. Haydn: Kis orgonamise

19.00 | Octovoice Énekegyüttes: „Korkóstoló"

Geiger Kinga, Pejtsik Panna, Lőrincz Adrienn, Dezső Sára, Gaál Attila, Geiger György, Selmeczi János, Pintér Dömötör

Kalandozás a társas éneklés világában a reneszánsz madrigáloktól az a capella jazzig. A nyolchangú énekegyüttes programja különböző zenetörténeti korszakok tükrében mutatja be a társas éneklés, az a capella műfajok különböző formáit és megszólalásmódjait. A kalandos utazás során így meglepő módon egy műsor keretében szólalnak meg például Lassus és Chet Baker, vagy Dowland, Brahms és a Beatles, vagy épp Freddie Mercury kompozíciói.

04 hétfő 07. 26.

ARTISJUS-NAP a Völgykomolyzenében

Az Artisjus 2021-ben is a zeneszerzés témája köré szervezi meg programját. Interaktív produkcióval és jazzkoncerttel is várják az érdeklődőket – akik a művészi élmény mellett itt egy kicsit többet is kapnak: hallhatnak a zene megszületéséről, a kották mögött megbújó zeneszerző munkájáról, az ihlet különös természetéről. Házigazda: ***Madarász Iván, Kossuth-díjas, Erkel Ferenc-díjas, Bartók-Pásztory-díjas zeneszerző***

MAGYAR SZERZŐI JOGVÉDŐ IRODA EGYESÜLET artisjus

16.00 | ARTISJUS-NAP | Kortárs komolyzenei koncert

Kővári Eszter Sára: ének, ***Mocsári Emma:*** zongora
Műsor: Csemiczky M.: Spártai vadnyúl | Faragó B.: Áldalak búval, vigalommal | Sugár M.: Csillagpor | Fekete Gy.: Kristóf, Kristóf | Madarász I.: Tetraphonia | Bánkövi Gy.: Két dal Puskin verseire | Hollós M.: John Anderson, szívem | Balogh M.: Fiatal asszonyok éneke

19.00 | ARTISJUS-NAP | Jazz improvizációk

Binder Károly: zongora, ***Borbély Mihály:*** szaxofon

05 kedd 07. 27.

13.00 | WEINER-NAP | Klasszikustól a jazzig réz köntösben: Bearanyozzuk a napot

Tuba kvartett: ***Tuli Márk, Vida Mátyás, Ocskai Miklós, Hegyi Máté*** | Kvintett: ***Baczkó Vince, Nagy Sándor, Ökrös Zsuzsanna, Virizlai Eszter, Vida Mátyás*** | Felkészítő tanár: ***Takács Tibor*** | Zongorán közreműködik: ***Zentai Katalin***
Műsor: H. Eccles: G- moll szonáta 1-2. t (Tuli Márk) | A Karib tenger kalózai (tuba kvartett) | E. Gregson: Tubaverseny 1. t (Ocskai Miklós) | T. Steavans: Variációk egy régi témára (Vida Mátyás) | T. Peterson: Elefánt a nappaliban (duó) | W. A. Mozart: Kis éji zene (La Tuba) | Kvintett műsor: Pergolesi: Agnus dei Bach; Bist du bei mir Grieg; Holberg szvit; Bert Majer: Mexikói válogatás

16.00 | WEINER-NAP | Régizene együttes

A Weiner Leó Katolikus Zeneiskola és Zeneművészeti Szakgimnázium jelenlegi és volt növendékei
Műsor: Buonamente: Sonata a 6 | Gastoldi: Balletti | Monteverdi: Részletek az Orfeo című operából | Falconieri: Folia | Landi: Passacaglia della vita | Vivaldi: Folia | Bach: Ária a Vadászkantátából és részletek a 142. kantátából | Rameau: Részletek a Les Indes Galantes című színpadi játékból

19.00 | WEINER-NAP | Esti vonós szerenád

A Weiner Leó Konzervatórium tehetségei
Közreműködnek: ***Bohus Emese, Dévényi-Győrffy Imola, Szabó Gergely, László Ágnes, Kovács Zsófia:*** hegedű, ***Kisdi Gellért:*** brácsa, ***Demjén József:*** gordonka, ***Csanálosi Ilona:*** zongora, ***Ferenci Balázs, Törőcsik Ákos, Fábián Fatimé:*** gitár, ***Regyep Zsófia:*** ének | Felkészítő tanárok: ***Ludmány Emil, Kató Árpád, Szabó Péter***
Műsor: Bach: d-moll kettősverseny, BWV 1043 I-II. tétel | Beethoven: Esz-dúr Zong. trió I tétel Op1. Nr 1. | Bartók: Duók | Beethoven: Trió két hegedűre és brácsára Op.87. III.-IV. tétel | Madarász Iván: Missa brevi | Bach: d-moll kettősverseny, BWV 1043 III. tétel

06 szerda 07. 28.

12.00 | Hangfestett történetek Lackfi Jánossal

Óbudai Danubia Zenekar, vezényel: ***Hámori Máté,*** közreműködik: ***Lackfi János***
A jó meséknek dallama van, mi pedig arra vállalkozunk veletek együtt, hogy ezen a délelőttön Lackfi János legszebb/legviccesebb/legfurább történetei mögé felfessük a hozzá való zenéket.

16.00 | Óbudai Danubia Zenekar: Best of Haydn

Vezényel: ***Hámori Máté***, Közreműködik: ***Sáfár Orsolya*** (szoprán), ***Csizmadia Sándor*** (trombita), Műsorvezető: ***Eckhardt Gábor*** zongoraművész, zenepedagógus
Az Óbudai Danubia Zenekar az elmúlt évek legsikeresebb zeneszerző portrékoncertjeiből választott egyet a Művészetek Völgye Fesztivál közönségének.
Műsor: Haydn: Esz-dúr trombitaverseny, Hob. VIIe:1 | Haydn: Die Sieben letzten Worte – VII. sonata, Hob. XX/1 | Haydn: Sinfonia concertante, Hob. I:105 | Haydn: L'anima del Filosofo – nyitány, Hob. Ia:3 | Haydn: c-moll szimfónia, no. 52, Hob. I:52 | Haydn: Vada adagio, Signorina – ária, Hob. XXIVb:12 | Haydn: D'una sposa meschinella – ária, Hob. XXIVb:2 | Haydn: Philemon et Baucis – nyitány, Hob. Ia:8

19.00 | Accord Kvartett

Mező Péter: hegedű, ***Veér Csongor:*** hegedű, ***Kondor Péter:*** brácsa, ***Ölveti Mátyás:*** cselló
Az Accord Quartet 2001-ben alakult a Liszt Ferenc Zeneművészeti Egyetem négy hallgatójából. Fennállásuk alatt a zenei élet meghatározó egyéniségeivé váltak, több száz hangversenyt adtak, illetve számos ősbemutató is fűződik nevükhöz.
Műsor: Bartók: 3. vonósnégyes | Mendelsshon: D-dúr kvartett, Op. 44, No.1

07 csütörtök 07. 29.

13.00 | Orion trio

Lachegyi Róza: hegedű, ***Rádli Ramóna:*** cselló, ***Kovács Gergely:*** zongora
Az Orion Trio 2017-ben alakult a Zeneakadémia növendékeiből, Lachegyi Róza, Márkus Ágnes és Kovács Gergely által. A formáció hamar sikeres lett, koncertjeiket telt ház övezte Európa-szerte, illetve az Egyesült Államokban is. Az egyetemi évek után a trió folytatta munkáját, mely különböző zenei stílusokat igyekszik bemutatni a klasszikus irodalomtól a kortárs kínai zenéig. Jelenlegi felállásban Rádli Ramóna egészíti ki a két állandó tagot csellistaként, hogy a Művészetek Völgye közönségét is elvarázsolja az egyik leggyakoribb kamarazenei formáció gyümölcseivel.
Műsor: Joseph Haydn: Á-dúr Trió Hob. XV:18 | Sergei Rachmaninov: Elégikus Trió Nr. 1

16.00 | Korossy kvartett

Korossy-Khayll Csongor: 1. hegedű, ***Tóth Kristóf:*** 2. hegedű, ***Albert Julianna:*** brácsa, ***Devich Gergely:*** gordonka

A Liszt Ferenc Zeneművészeti Egyetem hallgatóiból alakult együttes a 2019. évi Weiner Leó Országos Kamarazenei Verseny I. helyezettje.

Műsor: Haydn op. 76, No 1. G-dúr vonósnégyes | Schubert: Quartettsatz D 703.

19.00 | Schwartz Zoltán és ifj. Balázs Elemér koncertje

Schwartz Zoltán: hegedű, ***Ifj. Balázs Elemér:*** zongora, ***Sztathatosz Sebestyén:*** hegedű, ***Kovács Tamás:*** harsona

Műsor: Kodály Zoltán: Kállai kettős (közös előadás) | Bartók Béla: Este a székelyeknél (Kovács Tamás) | Hora Transsylvania: (Sztathatosz Sebestyén) | Bartók Béla: 2. Rapszódia (Bácsy-Schwartz Zoltán, Balázs Elemér) | Liszt Ferenc: Mazeppa (Ifj. Balázs Elemér) | Hubay Jenő: Preghiera (Sztathatosz Sebestyén) | Kodály-Szigeti: Intermezzo (Bácsy-Schwartz Zoltán) | Bartók Béla: Román népi táncok (közös előadás)

08 péntek 07. 30.

13.00 | Budapesti Vonósok Kamarazenekar

Koncertmester: ***Pilz János***

A több mint négy évtizedes múlttal rendelkező Budapesti Vonósok Kamarazenekar közel tíz éve meghatározó szereplője a Művészetek Völgye programjának.

Műsor: Vivaldi: L' Olimpiade nyitány RV 725 | Telemann: B-dúr zenekari szvit „A nemzetek" (Les Nations) TWV 55:B5 | Orbán György: Udvari Tánczok

16.00 | Recercare Régizenei Műhely

Suda Magdolna: ének; ***Kallai Nóra:*** szoprán és basszus viola da gamba; ***Reményi Árpád:*** reneszánsz lant, theorba; ***Sipos Csaba:*** klaviorgánum, ütők; ***Kovács Előd:*** versek, narráció.

Vendégművész: ***Kállay Katalin:*** reneszánsz furulyák

Műsor: Petrarca daloskönyve

19.00 | Vörös Eszter Tango Company: Piazzolla 100

Vörös Eszter: bandoneon; ***Selmeczi Gábor:*** hegedű; ***Gárdos Éva:*** zongora; ***Környei Miklós:*** gitár; ***Vörös Viktor:*** nagybőgő

Műsor: Estaciones Porteñas: a. Invierno porteño, b. Primavera porteña, c. Verano porteño, d. Otoño porteño | Decarísimo | Milonga del Angel | Con el cielo en las manos | Contrabajeando | A tangó története - 2. tétel | Triunfal | Adios Nonino

09 szombat 07. 31.

13.00 | Talamba komolyan!

V. Nagy Tamás, Grünvald László, Szitha Miklós, Zombor Levente: ütőhangszerek

Az ütőhangszerek fenegyerekei erre a különleges alkalomra talán megkomolyodnak! ...talán...:)

Műsor: L. V. Beethoven: Moonlight Sonata | J. S. Bach: E-dúr hegedűverseny | Liszt Ferenc – Szitha Miklós – Talamba: 2. magyar rapszódia | Szitha Miklós – Talamba: Ibéria

16.00 | Simonics Viktória, Szőcs Henrik, Adorjáni Csenge trió

Simonics Viktória: fagott, ***Adorjáni Csenge:*** oboa, ***Szőcs Henrik:*** zongora

Műsor: C. Saint-Saëns: Bassoon sonata Op.168 | F. Poulenc: Oboe sonata FP 185 | F. Poulenc: Trio pour hautbois, basson et piano FP 43

19.00 | „Ó, Szent István dicsértessél, menny és földön tiszteltessél!"

Szirtes Edina Mókus: ének, hegedű, brácsa, ***Cserta Balázs:*** fúvóshangszerek, ***Szabó Dániel:*** cimbalom, ***Murányi Márta:*** szoprán, ***Szappanos Edit:*** szoprán

Műsoron többek között a magyar költőóriások megzenésített versei és népdalfeldolgozások megszólaltatása a népzene és a komolyzene fúziójával csendülnek fel, mégis ami különlegessé teszi a koncertet az a két énekművésszel közösen előadott pár darab, amit kimondottan a Kapolcsi Művészetek Völgye fesztiválra komponál Szirtes Edina, keresve az énekhangok, a cimbalom, tárogató, basszusklarinét izgalmas együtt hangzását ezzel együtt a népzenei előadók és a komolyzenei énekesek muzikalitásának, előadásmódjának fül és lélekcsiklandozó elegyét.

10 vasárnap 08. 01.

12.00 | Mise

13.00 | Dalbeavató

Kolonits Klára és Erdős Attila, Műsorvezető: ***Dinyés Dániel***

A dalbeavató a hosszú évek óta sikerrel futó operabeavató mintájára készülő előadás. A műsorvezető Dinyés Dánielnek régi vágya volt, hogy a kimeríthetetlen klasszikus-romantikus dalirodalomból ugyanolyan módon szemezgessen, és elemezzen, mint az operákból. Ebben lesz partnere az operabeavatókban is régi motorosnak számító Kolonits Klára és Erdős Attila.

Műsor: Schumann, Grieg, Csajkovszkij dalok

16.00 | A Snétberger Központ klasszikus zenei koncertje

A Snétberger Központ idén tízéves. A zenei tehetséggondozás műhelyében számos diákból tanár lett, akik már a legfiatalabbakat tanítják. Ők zenélenek most együtt, és mutatják be azt a tudást és szellemiséget, ami egy évtized alatt Európa-szerte is egyedivé tette a Központot. Klasszikus, barokk és romantikus zeneművek mellett kortárs szerzők darabjai hangzanak el az ünnepi műsorban a növendékek és tanáraik előadásában.

MAGYAR MÍ ÍRÓSZÖVETSÉG

A Magyar Írószövetség programjai ÚJ HELYSZÍNEN, A KAPOLCSI EVANGÉLIKUS TEMPLOMBAN beszélgetéseket, író-olvasó találkozókat és filmvetítéseket ölelnek fel évről évre. A romantikus környezet segíti az irodalom befogadását, így évről évre növeli missziójával az olvasásra vágyók körét.

2. nap | 07. 24. | szombat

15.00 Pilinszky 100 – Versszínházi műsor
Tallián Mariann és Lázár Balázs színművészek előadásában.

16.00 Írók írókról: Pilinszky János
A beszélgetésben részt vesz: Bíró Gergely író, Lőrincz P. Gabriella költő, író, Mirtse Zsuzsa költő, író.

3. nap | 07. 25. | vasárnap

15.00 Istengyermekség – Jókai Anna emlékezete
Tallián Mariann és Lázár Balázs színművészek műsora.

4. nap | 07. 26. | hétfő

15.00 Írók írókról: Jókai Anna
Erős Kinga előadása.

16.00 „Szeresd felebarátodat, mint önmagadat!" – A belső áhítat elmélyítése
Személyközi kapcsolataink javítása. Ízelítő a Pszichodinamikus Mozgás- és Táncterápia módszerében rejlő lehetőségekből Pászkán-Varga Krisztina előadásában.

5. nap | 07. 27. | kedd

15.00 Balázs Ferenc, az unitárius reneszánszember – filmvetítés

16.00 Beszélgetés a filmről
Szabó Mihály rendező-operatőrrel és Elekes Botonddal, a Uránia Nemzeti Filmszínház igazgatójával, unitárius egyházkerületi főgondnokkal

6. nap | 07. 28. | szerda

15.00 Írók írókról
Weiner Sennyei Tibor előadása a Kertmagyarországról, Berzsenyi, Hamvas, Németh László nyomán.

16.00 Volver la Vida: Bachtól Piazzolláig
Bojta Zsuzsa: szoprán, Manuel Betancourt Camino: basszbariton, Miskolczi Anita: cselló, Csáky András: gitár

7. nap | 07. 29. | csütörtök

15.00 Oratórium
Beszélgetés Iancu Laura költő, író, néprajzkutatóval.

16.00 A Devich család és barátai – kamarakoncert

8. nap | 07. 30. | péntek

15.00 A bennünk élő Börzsöny
Bemutatjuk Végh Attila új természetfilmjét

16.00 Beszélgetés a filmről
Végh Attila költő, író, természetfilmessel.

9. nap | 07. 31. | szombat

15.00 Szívedbe fényt – Felolvasószínházi játék Dsida Jenő írásaiból
Előadják: Turi Bálint és Danyi Krisztián színművészek

16.00 Beszélgetés Csender Levente íróval
Böjte Csaba füveskönyvéről, a kötet születési körülményeiről és műhelytitkairól

A Magyar Írószövetség támogatója az NKA.

GALKÓ BALÁZS: KOCS-REÁL

Performansz. Cili néni kocsmája, 07. 31., 12.00

Galkó Balázs a kocsmába költözött be. És ilyeneket énekel, a helyi zenekar kíséretével: „Söprik a pápai utcát, / Masíroznak a kommunisták. / Egész Magyarország azt kiáltja: / Éljen a Rákosi pártja!" Előtte Sztálint formázó viasz ég: Sztálin-gyertya... A falakon plakátok, fotók, a legszebbiken Brezsnyev csókolózik Honeckerrel. Cili néni kocsmájának törzsközönsége először kicsit kapkodja is a fejét, aztán megszokja. A harmadik nap már a zenészeknek és az előadóknak ki kell hurcolkodniuk az udvarra, hogy az együtt éneklő, tapsoló nézők elférjenek. Ez a „kocsreál".
Honnan ennek az egésznek az ötlete? Márta Pista szólt, csináljak itt én is valamit. A templom, a műház, a magtár akkor már foglalt volt. Régi „iszákos" családból származom, én is megiszom a magamét, gondoltam, marad a kocsma. Persze e mögött néhány sandaság is rejlik, szerintem a fordulat éve táján a kocsmakultúrát is elvették a magyar embertől, azt, ami beszélgetést, tisztes mulatást jelent, s nem a fába szorult féreg ordítását. S jött a „szocreál", jöttek a csasztuskák, ezek a dalok. Én '49-ben születtem, '56-ban tanultam írni-olvasni és '68-ban érettségiztem. Belőlem minden hitet kiirtottak.
Melyik a kedvenc dalod? A Szántanak a határba... „Ott a gyár, itt a föld dolgozói / munkálják boldogabb holnapunk, / Vígan szánts, traktorom, / Minden új ugaron, / Mert a nép sorsáért harcolunk." A rémület teteje!"

1. NAP | 07. 23.	15.00	15.30	16.00	16.30	17.00	17.30	18.00	18.30	19.00	19.30	20.00	20.30	21.00	21.30	22.00	22.30	23.00	23.30	00.00	00.30
CIRQUE DU TÓKERT		FIREBIRDS WS.: HULAHOOP			JÓGA				GOLDI: GOLDI VON BEETHOVEN				OPERAHÁZ | DONIZETTI: SZERELMI BÁJITAL							
FONÓ UDVAR				CHALGA				MUZSIK ÉS VOLKOVA				CSÁNGÁLLÓ					KEREKES BAND			TÁNC-HÁZ
HAGYOMÁNYOK HÁZA FOLK UDVAR			TÁNC- ÉS ÉNEKTANÍTÁS: MOLDVA					NÉPI PRAK-TIKÁK	SZABAD-EGYETEM				FELNŐTT MESE	KONCERT: KÁSLER MAGDI, ÜVER ZENEKAR			FOLKKOCSMA ÉS TÁNCHÁZ: ÜVER ZENEKAR, BERKA EGYÜTTES			
HANGFOGLALÓ UDVAR	STREET GROOVE INSTITUTE: AKOS V & RELOAD					LIVINGROOM				SAYA NOÉ					IDEGEN			STREET GROOVE INSTI-TUTE: AKOS V & RELOAD		
HARCSA VERONIKA UDVAR			RIN-GATÓ	JAZZBALETT ACÉLBETÉTES SZANDÁLBAN			SNÉTBERGER KÖZPONT TANÍTVÁNYAI				JUHÁSZ GÁBOR TRIO				JUNK BIG BAND				ÉJFÉLI ÜTEM: MARGO	
HOBO KLUB			HOBOLÓGIA									HALJ MEG, ÉS NAGY LESZEL!								
KALÁKA VERSUDVAR			FÜSTBE MENT HÉJANÁSZ			ZENÉS VERSIMPRÓ SZABÓ T. ANNA, BURNS KATALIN					KALÁKA VERSUDVAR NYITÓKONCERT				FILMVETÍTÉS					
KLASTROM FÉNYEMLÉKHELY													GONZO VISUALS	VÖLGY30 ARCHÍV VETÍTÉS		GONZO VISUALS				
KŐBÁNYA UDVARA								JAMESE					FRAN PALERMO				JAMMAL & THE GROOVE TROOP			
MOMENTÁN UDVAR						TESSÉK! KÖZÖNSÉGGEL KÖZÖS IMPRÓ			FŐHŐS: BECK ZOLI				RÖGVEST MOMENTÁN TÁRSULAT				MINDIG VAN LEJJEBB PARTY A JUTYUBDISZKÓVAL			
MUFLON JAZZ UDVAR													PASTEL CONTEMPORO				NAGYI ÉS A BLUESRUT			
PAJTA MOZGÓ							FILM: APHRODITÉ *(NÉMAFILMHEZ FILMZENÉT!)*				FILM: NINCS PARANCS				FILM: FELKÉSZÜLÉS MEG-HATÁROZATLAN IDEIG TARTÓ EGYÜTTLÉTRE					
PANORÁMA SZÍNPAD												CSAKNEKEDKISLÁNY					30Y			
PAPAGENO KLASSZIK	14.30: HANG- ÉS HUMOROSKOLA					KÜRTÖSÖK A VÖLGYBEN														
PEST-BUDA UDVAR	ÖRÖKIFJÚ ZENEBARÁTOK KÓRUSA						GRECSÓ FIVÉREK: TÖBBET MAGUNKRÓL										KONYHA			CINE-TRIP
PETENDI PAJTA	ÉBRESZTŐ XYZ!				ZENGEDELEM: DOROMBAL											TOSODA PROJEKT			MONCSICHILL & POWLA	
PETŐFI UDVAR	PIM SZABADEGYETEM: REJTŐRŐL REJTJEL-MENTESEN						REJTŐ JENŐ FELOLVASÓEST				MOZI | CSEH TAMÁS–BEREMÉNYI GÉZA: JÓSLAT									
POKET											POKET KVÍZ				DJ SUHAJD + KIÉGŐ IZZÓK: DÉL-AMERIKA					
SZÍNHÁZ SZÍNPAD	PATRICIA HIGHSMITH: A TEHETSÉGES MR. RIPLEY							PATRICIA HIGHSMITH: A TEHETSÉGES MR. RIPLEY												
ÚJSZÍNPAD													TERSÁNSZKY-JÓZSI JENŐ: A KEGYELMESASSZONY PORTRÉJA							
VÖLGY-KOMOLYZENE			AMADINDA ÜTŐEGYÜTTES						GYERMEKÉVEK – VÁLOGATÁS MAGYAR ÉS FRANCIA DALOKBÓL											

2. NAP | 07. 24.	15.00	15.30	16.00	16.30	17.00	17.30	18.00	18.30	19.00	19.30	20.00	20.30	21.00	21.30	22.00	22.30	23.00	23.30	00.00	00.30
CIRQUE DU TÓKERT		FIREBIRDS WS.: LABDA			JÓGA				TÜNET EGYÜTTES: TE SZEMÉT!				ÉBREDÉS							
FONÓ UDVAR				PENGETŐS TRIÓ				ZÜRÖS BANDA				CIMBALIBAND					ROMENGO			TÁNC-HÁZ
HAGYOMÁNYOK HÁZA FOLK UDVAR		ZENÉS NÉPI KVÍZ		TÁNC- ÉS ÉNEKTANÍTÁS: MEZŐKÖLPÉNY				NÉPI PRAK-TIKÁK	SZABAD-EGYETEM				FELNŐTT MESE	KONCERT: VIRÁGVÖLGYI MÁRTA ÉS SALAMON BEÁTA			FOLKKOCSMA ÉS TÁNCHÁZ: ÜVER ZENEKAR, SALAMON BEÁTA, VIRÁGVÖLGYI MÁRTA			
HANGFOGLALÓ UDVAR		BÚZÁS BENCE				GRANCANADA				BELAU					RICSÁRDGÍR			EASY JUGGLING: BOSI & BRONK		
HARCSA VERONIKA UDVAR	MR ZEN		RIN-GATÓ	JAZZBALETT ACÉLBETÉTES SZANDÁLBAN			HARCSA VERO-NIKA – GYÉMÁNT BÁLINT				HARASZTI ÁDÁM PROJECT		HŐNIGH HUBA		MONGOOZ AND THE MAGNET				ÉJFÉLI ÜTEM: VIOLEKTRIK	
HOBO KLUB	HOBOLÓGIA											ADY-EST								
KALÁKA VERSUDVAR			VOLT EGYSZER, VOLT EGY KIS ZSIDÓ			ZENÉS VERSIMPRÓ: BECK ZOLTÁN, GRYLLUS DÁNIEL					SZÉLKIÁLTÓ KONCERT BECK ZOLTÁNNAL				PERCEK TÁNCA SABBATHSONG KLEZMER BAND					
KLASTROM FÉNYEMLÉKHELY													FÉNY ART	KONCERTFILM: CSEH TAMÁS		GONZO VISUALS				
KŐBÁNYA UDVARA								GEREBEN ZITA					HIPERKARMA				PONTIAC			
MOMENTÁN UDVAR	ÉJJEL-NAPPAL MOMENTÁN		A TITKOS ÉN PENKE BENCE			TESSÉK! KÖZÖNSÉGGEL KÖZÖS IMPRÓ			RADAR: ÖRÖKÖLT SORS ORVOS-TÓTH NOÉMI ÉS A MOMENTÁN				ÜTKÖZET MOMENTÁN TÁRSULAT				BULI: DJ SN00PY			
MUFLON JAZZ UDVAR													ILLETVE ZENEKAR				MUFLON4			
PAJTA MOZGÓ							FILM: MIRE MEGVÉNÜLÜNK *(NÉMAFILMHEZ FILMZENÉT!)*				FILM: ZÁRÓJELENTÉS				FILM: MACSKAFOGÓ					
PANORÁMA SZÍNPAD												ERIK SUMO BAND					IRIE MAFFIA			
PAPAGENO KLASSZIK	14.30: HANG- ÉS HUMOROSKOLA					NEKED8: SACRED NIGHTFALL														
PEST-BUDA UDVAR	KEREKASZTAL: BUDAPEST ZÖLD SZEMÜVEGGEL										MUHARAY PROGRAM: MAGYAR NEMZETI TÁNCEGYÜTTES						SZIRTES FOLK			CINE-TRIP
PETENDI PAJTA	ÉBRESZTŐ XYZ!				ZENGEDELEM: BOOSHANKA											THE FLYING MONKEYS			DANIEL DE LA TORRE	
PETŐFI UDVAR	PIM SZABADEGYETEM: KOSZTOLÁNYI REGÉNYALAKJAI				MÚZEUM ADDICT		MÉSZÖLY MIKLÓS ÉS POLCZ ALAINE FELOLVASÓSZÍNHÁZ				MOZI | CSEH TAMÁS – CSENGEY DÉNES: MÉLYREPÜLÉS									
POKET	14.00: REPLASZTIK CSAPÓ ATTILÁVAL								SZARVAS JÓSKA ÉS BARÁTAI: PUSTUL A HÓ						DJ SUHAID + KIÉGŐ IZZÓK: PILINSZKY					
SZÍNHÁZ SZÍNPAD	MOLNÁR FERENC: A TESTŐR								MOLNÁR FERENC: A TESTŐR											
ÚJSZÍNPAD			ÖLTÖZZ TE IS SZÍNÉSZEINK JELMEZÉBE!										KULCSÁR LAJOS: ZSERBÓTANGÓ							
VÖLGY-KOMOLYZENE			BRASSBALANCE						PUSZTAI ANTAL ÉS STUMMER MÁRTON GITÁRESTJE											

KAPOLCS TALIÁNDÖRÖGD VIGÁNTPETEND

3. NAP | 07. 25.	15.00	15.30	16.00	16.30	17.00	17.30	18.00	18.30	19.00	19.30	20.00	20.30	21.00	21.30	22.00	22.30	23.00	23.30	00.00	00.30
CIRQUE DU TÓKERT		FIREBIRDS WS.: GÓLYALÁB			JÓGA				TROUPE TADAM: HOL A NAGY Ő?				SIMKÓ BEATRIX, JENNA JALONEN: LONG TIME NO SEE!							
FONÓ UDVAR				HANGA BANDA				BABRA					POKLADE				FERENCZI GYÖRGY ÉS AZ 1SŐ PESTI RACKÁK			
HAGYOMÁNYOK HÁZA FOLK UDVAR		ZENÉS NÉPI KVÍZ		TÁNC- ÉS ÉNEKTANÍTÁS: ÖRDÖNGÖSFÜZES				NÉPI PRAK-TIKÁK	SZABAD-EGYETEM				FELNŐTT MESE	KONCERT: BOGNÁR SZILVIA ÉS A FANFARA COMPLEXA			FOLKKOCSMA ÉS TÁNCHÁZ: ÜVER ZENEKAR, FANFARA COMPLEXA			
HANGFOGLALÓ UDVAR		BÖBE				NUNKI BAY STARSHIP				CARSON COMA					YESYES					
HARCSA VERONIKA UDVAR	MARTINA AND BAND		RIN-GATÓ	JAZZBALETT ACÉLBETÉTES SZANDÁLBAN			TARIQA FEAT. FENYVESI MÁRTON				SZESZTAY DÁVID				BUJDOSÓ JÁNOS TRIÓ					
HOBO KLUB	HOBOLÓGIA											FALUDY-EST								
KALÁKA VERSUDVAR			BEST OF VERSMŰHELY			ZENÉS VERSIMPRÓ: BÉKÉS MÁRTA, SEBŐ-EGYÜTTES					SEBŐ-EGYÜTTES				FILMVETÍTÉS					
KLASTROM FÉNYEMLÉKHELY													FÉNY ART	VÖLGY30 ARCHÍV VETÍTÉS		GONZO VISUALS				
KŐBÁNYA UDVARA								SUBTONES					MAGASHEGYI UNDERGROUND				MÖRK			
MOMENTÁN UDVAR	ÉJJEL-NAPPAL MOMENTÁN		A TITKOS ÉN MONTVAI SACI			SZÉTCSÚSZVA MOMENTÁN TÁRSULAT			FRÖCCS TARI ANNAMÁRIA ÉS A MOMENTÁN				FŐHŐS: GRECSÓ KRISZTIÁN							
MUFLON JAZZ UDVAR															PAPARAPJAM ÉS VENDÉGEI					
PAJTA MOZGÓ							FILM: APHRODITÉ *(NÉMAFILMHEZ FILMZENÉT!)*				FILM: FOGLYOK				FILM: A VERÉB IS MADÁR					
PANORÁMA SZÍNPAD												DÉS LÁSZLÓ					ELEFÁNT			
PAPAGENO KLASSZIK	14.30: HANG- ÉS HUMOROSKOLA					BAROKK ÉS 20. SZÁZADI ZENE 2X47 HÚRON														
PEST-BUDA UDVAR	KEREKASZTAL: SZABAD AZ ÚT KÖTÖTT PÁLYÁN!						MUHARAY PROGRAM: BY ME HRIVNÁK TÜNDE BEMUTATÓJA										INTIM TORNA ILLEGÁL			VETÍ-TÉS
PETENDI PAJTA					ZENGEDELEM: PAPA											ZAJNAL			OJOROJO - LIVE (MEX)	
PETŐFI UDVAR	PIM SZABADEGYETEM: CSÁTH GÉZA CSALÁDI FOTÓI ÉS TÖRTÉNETEI				MÚZEUM ADDICT		ZENÉS FELOLVASÓEST CSEH TAMÁS HADIÖSVÉNY C. REGÉNYÉBŐL				MOZI MOZGÓ ÁRNYÉKOK FILMÖSSZEÁLLÍTÁS									
POKET	14.00: REPLASZTIK CSAPÓ ATTILÁVAL						VERSHAKER OFFLINE: SZÍVLAPÁT				VECSEI H. MIKLÓS ÉS BECK ZOLI: BARÁTOM, AKI VOLTÁL				DJ-SET PILINSZKY NYOMÁN					
SZÍNHÁZ SZÍNPAD	LEONARD GERSHE: A PILLANGÓK SZABADOK							LEONARD GERSHE: A PILLANGÓK SZABADOK												
ÚJSZÍNPAD			RENDEZD TE IS SZÍNÉSZEINKET! 1. RÉSZ										KATONA IMRE: MADARAK							
VÖLGY-KOMOLYZENE			SAVARIA BAROKK ZENEKAR						OCTOVOICE: „KORKÓSTOLÓ”											

4. NAP | 07. 26.	15.00	15.30	16.00	16.30	17.00	17.30	18.00	18.30	19.00	19.30	20.00	20.30	21.00	21.30	22.00	22.30	23.00	23.30	00.00	00.30
CIRQUE DU TÓKERT		FIREBIRDS WS.: LEGYEZŐ			JÓGA				COLLECTIVE DOPE/ HORVÁTH NÓRA: BEAT				MÜPA: THE GREAT HUNGARIAN SONGBOOK							
FONÓ UDVAR				NOSNACH				DALINDA: ÁTJÁRÓK				PALYA BEA KONCERT					MESZECSINKA			
HAGYOMÁNYOK HÁZA FOLK UDVAR		ZENÉS NÉPI KVÍZ		TÁNC- ÉS ÉNEKTANÍTÁS: MAGYARBŐD				NÉPI PRAK-TIKÁK	SZABAD-EGYETEM				FELNŐTT MESE	KONCERT: JUHÁSZ RÉKA ÉS ZENEKARA			FOLKKOCSMA ÉS TÁNCHÁZ: PÓSFA ZENEKAR, JUHÁSZ RÉKA ÉS ZENEKARA			
HANGFOGLALÓ UDVAR						KONTRASZT				DOPE CALYPSO					THE ANAHIT					
HARCSA VERONIKA UDVAR	BALÓ SÁMUEL TRIÓ		RIN-GATÓ	JAZZBALETT ACÉLBETÉTES SZANDÁLBAN			AJTAI PETYA: MINGUS! MIN-GUS! MINGUS!				EICHINGER TRIO				AKOSH S. TRIO					
HOBO KLUB	HOBOLÓGIA											HOBO A GULÁGON								
KALÁKA VERSUDVAR			GYEREKSZÁJ WOLF KATI			ZENÉS VERSIMPRÓ: VARRÓ DÁNIEL, MISZTRÁL					MISZTRÁL KONCERT				FILMVETÍTÉS					
KLASTROM FÉNYEMLÉKHELY													GONZO VISUALS	VÖLGY30 ARCHÍV VETÍTÉS		GONZO VISUALS				
KŐBÁNYA UDVARA			LEGENDÁS NYÁRI DALOK					SZEDER					CARBONFOOLS				ANTONIA VAI			
MOMENTÁN UDVAR	ÉJJEL-NAPPAL MOMENTÁN			PALETTA A MAGYAR IMPRÓS KÖZÖSSÉG SZÍNE-JAVA					SZÍNHÁZI RENDEZŐK VIADALA				ÖRÖMIMPRÓ A MAGYAR IMPRÓS KÖZÖSSÉG SZÍNE-JAVA							
MUFLON JAZZ UDVAR															PAPARAPJAM ÉS VENDÉGEI					
PAJTA MOZGÓ							FILM: MESEAUTÓ				FILM: VERI AZ ÖRDÖG A FELESÉGÉT				FILM: DRAKULICS ELVTÁRS					
PANORÁMA SZÍNPAD												KISCSILLAG					MARGARET ISLAND			
PAPAGENO KLASSZIK	14.30: HANG- ÉS HUMOROSKOLA					MUSICIENS LIBRES TRIÓ: PIAZZOLLA NYOMÁBAN														
PEST-BUDA UDVAR	KEREKASZTAL: BRINGÁRA FEL, BUDAPEST!						DALOK PÁL LEVELEI SZERINT										RIPOFF RASKOLNIKOV			VETÍ-TÉS
PETENDI PAJTA					ZENGEDELEM: ZAKHOROV											THE HYBRID DRUMMER TRIO			ORIENTAL NIGHT	
PETŐFI UDVAR	PIM SZABADEGYETEM: CSEH TAMÁS ÉS CSENGERY DÉNES				PILINSZKY ÉS ÉN		FELOLVASÓEST SZABÓ LŐRINC ÍRÁSAIBÓL				MOZI | CSEH TAMÁS–MÁSIK JÁNOS–BEREMÉNYI GÉZA: LEVÉL NŐVÉREMNEK 2									
POKET	14.00: REPLASZTIK CSAPÓ ATTILÁVAL						VERSHAKER OFFLINE: VERSMEGFEJTÉS				CSEH TAMÁS, BEREMÉNYI GÉZA: MÉLYREPÜLÉS				TALÁLKOZÁS ÉS ÖRÖMZENE AZ ELŐADÁS ALKOTÓIVAL.					
SZÍNHÁZ SZÍNPAD	ERIC ASSOUS: MESTERHÁRMAS							ERIC ASSOUS: MESTERHÁRMAS												
ÚJSZÍNPAD			RENDEZD TE IS SZÍNÉSZEINKET! 2. RÉSZ										VASZARY JÁNOS: A VÖRÖS BESTIA							
VÖLGY-KOMOLYZENE			ARTISJUS-NAP: JAZZ IMPROVIZÁCIÓK						ARTISJUS-NAP: KORTÁRS KOMOLYZENE											

KAPOLCS TALIÁNDÖRÖGD VIGÁNTPETEND

5. NAP | 07. 27.	15.00	15.30	16.00	16.30	17.00	17.30	18.00	18.30	19.00	19.30	20.00	20.30	21.00	21.30	22.00	22.30	23.00	23.30	00.00	00.30
CIRQUE DU TÓKERT		FIREBIRDS WS.: VIRÁGBOT			JÓGA				FIREBIRDS: EGY UTCA SÓ				MÉSZÖLY ANDREA: AKUSZTIKUS CSALÓDÁS							
FONÓ UDVAR				KACSÓ HANGA – SZABÓ DANI DUÓ				FOLKFONICS QUARTET				PALYA BEA EGYSZÁLÉNEK					BORBÉLY–DRESCH QUARTET			
HAGYOMÁNYOK HÁZA FOLK UDVAR		ZENÉS NÉPI KVÍZ		TÁNC- ÉS ÉNEKTANÍTÁS: GYIMES				NÉPI PRAK-TIKÁK	SZABAD-EGYETEM				FELNŐTT MESE	KONCERT: ENYEDI ÁGNES ÉS A MAGOS EGYÜTTES			FOLKKOCSMA ÉS TÁNCHÁZ: PÓSFA ZENEKAR, ENYEDI ÁGNES, MAGOS EGYÜTTES			
HANGFOGLALÓ UDVAR						MORDÁI				GALAXISOK					COLORSTAR					
HARCSA VERONIKA UDVAR	MAO: TRIBUTE TO JOE HENDERSON		RIN-GATÓ	JAZZBALETT ACÉLBETÉTES SZANDÁLBAN			THE SOSINAS				KOZMA ORSI QUARTET				DECOLONISE YOUR MIND SOCIETY					
HOBO KLUB	HOBOLÓGIA											JÓZSEF ATTILA-EST								
KALÁKA VERSUDVAR			ÖT SEB | LACKFI JÁNOS, SZIRTES EDINA MÓKUS			ZENÉS VERSIMPRÓ: LAÁR ANDRÁS, LACKFI JÁNOS, SZIRTES EDINA MÓKUS					LAÁR ANDRÁS KONCERT				FILMVETÍTÉS					
KLASTROM FÉNYEMLÉKHELY													GONZO VISUALS	VÖLGY30 ARCHÍV VETÍTÉS		GONZO VISUALS				
KŐBÁNYA UDVARA			LEGENDÁS SZERELMES DALOK					TAO					PÓKA EGON EXPERIENCE				ÉK			
MOMENTÁN UDVAR	ÉJJEL-NAPPAL MOMENTÁN			IMPROVIZÁL A MOMENTÁN ÉS PALYA BEA					RE:VERZE SZŐKE SZANDRA, PIRISI LÁSZLÓ				RÖGVEST EXTRÉM MOMENTÁN TÁRSULAT							
MUFLON JAZZ UDVAR															PAPARAPJAM ÉS VENDÉGEI					
PAJTA MOZGÓ							FILM: A PÁL UTCAI FIÚK				FILM: A TIZEDES MEG A TÖBBIEK				FILM: HAB					
PANORÁMA SZÍNPAD												CSÍK ZENEKAR					ESTI KORNÉL			
PAPAGENO KLASSZIK	14.30: MUSIC HERSTORY					KISS PÉTER, SZŰCS PÉTER: „BEATS AND BEAUTIES”														
PEST-BUDA UDVAR	KEREKASZTAL: DUNAI STRAND BUDAPESTEN						MEG EGY CUKORKA										NASIP KISMET ZENEKAR			VETÍ-TÉS
PETENDI PAJTA					ZENGEDELEM: DJ SECOND FACE + DJ PSZIPORKA											KORAI ELECTRIC			TEMIR-KOMUZ	
PETŐFI UDVAR	PIM SZABADEGYETEM: JÓZSEF ATTILA SZERELMEI				MÉSZÖLY-100 ELŐADÁS		KRÚDY FELOLVASÓEST				MOZI | „KERESZTÜL-KASUL AZ ÉLETEN”									
POKET	14.00: REPLASZTIK CSAPÓ ATTILÁVAL						SZTALKERSULI VIZSGÁK CSAPÓ ATTILA OSZTÁLYA (18.00), TANKÓ ERIKA ÉS ZOLTÁN ÁRON OSZTÁLYA (20.30)													
SZÍNHÁZ SZÍNPAD	A FÉRFIAK SZEXUÁLIS VILÁGA							A FÉRFIAK SZEXUÁLIS VILÁGA												
ÚJSZÍNPAD													IVAN MENCHELL: SÍRPIKNIK							
VÖLGY-KOMOLYZENE			RÉGIZENE EGYÜTTES						ESTI VONÓS SZERENÁD											

6. NAP | 07. 28.	15.00	15.30	16.00	16.30	17.00	17.30	18.00	18.30	19.00	19.30	20.00	20.30	21.00	21.30	22.00	22.30	23.00	23.30	00.00	00.30
CIRQUE DU TÓKERT		FIREBIRDS WS.: BUZOGÁNY			JÓGA		Y CSOPORT: A SZECSUÁNI JÓLÉLEK						ÓBUDAI DANUBIA ZENEKAR: ZENEGYŰLÖLŐ 2.0							
FONÓ UDVAR				BRANKA TRIÓ				TERRA PROFONDA				AUREVOIR					PASO			
HAGYOMÁNYOK HÁZA FOLK UDVAR		ZENÉS NÉPI KVÍZ		TÁNC- ÉS ÉNEKTANÍTÁS: DÉL-ALFÖLD				NÉPI PRAKTIKÁK	SZABAD-EGYETEM				FELNŐTT MESE	KONCERT: MAJOROSI MARIANNA ÉS BARÁTAI			FOLKKOCSMA ÉS TÁNCHÁZ: PÓSFA ZENEKAR			
HANGFOGLALÓ UDVAR		MAYER FANNI				ZIP				OHNODY					ANYMA SOUND SYSTEM LIVE ACT					
HARCSA VERONIKA UDVAR	MAO: HIGHLIGHTS 20/21 PANDEMIC REPORT		RIN-GATÓ	JAZZBALETT ACÉLBETÉTES SZANDÁLBAN			GADÓ GÁBOR QUINTET				BORBÉLY MIHÁLY POLYGON				MÜPA DALSZERZŐ PÁLYÁZAT KÜLÖNDÍJ – SZABÓ DÁNIEL FERENC					
HOBO KLUB	HOBOLÓGIA											KÁVÉSZÜNET ZENEKAR								
KALÁKA VERSUDVAR			SZENES HANNA EMLÉKMŰSOR			ZENÉS VERSIMPRÓ: KISS JUDIT ÁGNES, LACKFI JÁNOS, VÖRÖSFENYŐ					KALÁKA – KÁNYÁDI				FILMVETÍTÉS					
KLASTROM FÉNYEMLÉKHELY													GONZO VISUALS	VÖLGY30 ARCHÍV VETÍTÉS		GONZO VISUALS				
KŐBÁNYA UDVARA			LEGENDÁS UTAZÓS DALOK					RUBY HARLEM					MARY POPKIDS				RANDOM SZERDA			
MOMENTÁN UDVAR	ÉJJEL-NAPPAL MOMENTÁN		A TITKOS ÉN BOLDOGHY BORI			ÉLŐ TÖRTÉNELEM			FRÖCCS BUDA LÁSZLÓ ÉS A MOMENTÁN				DZSINN MOMENTÁN TÁRSULAT							
MUFLON JAZZ UDVAR															PAPARAPJAM ÉS VENDÉGEI					
PAJTA MOZGÓ							FILM: GYULA VITÉZ TÉLEN-NYÁRON				FILM: AKIK MARADTAK				FILM: DÖGKESELYŰ					
PANORÁMA SZÍNPAD												HOBO 75					BAGOSSY BROTHERS COMPANY			
PAPAGENO KLASSZIK	14.30: MUSIC HERSTORY					DVOŘÁK ÉS DEBUSSY														
PEST-BUDA UDVAR	KEREKASZTAL: VITA A VÁROSLIGETRŐL						KLASSZIK LASSZÓ										KAUKÁZUS			VETÍ-TÉS
PETENDI PAJTA					ZENGEDELEM: MEA CULPA & ZAHÁR FANNI											TAKKRA			POST ISOLATION DANCE	
PETŐFI UDVAR	PIM SZABADEGYETEM: INDIÁN ÉLET, INDIÁN GYÓGYÍTÁS				KADDIS TÉREY JÁNOSÉRT		PILINSZKY 100 / GORLO VOLKA				MOZI | „MINDEN MEGY VISSZA EGY TÁVOLI FALREPEDÉSBE..."									
POKET	14.00: REPLASZTIK CSAPÓ ATTILÁVAL						VERSHAKER OFFLINE: VERSMEGZENÉSÍTÉS				WUNDERLICH JÓZSEF: SKIZO (LEMEZBEMUTATÓ)									
SZÍNHÁZ SZÍNPAD	APÁD ELŐTT NE VETKŐZZ!							APÁD ELŐTT NE VETKŐZZ!												
ÚJSZÍNPAD			ISMERD MEG TE IS A SZÍNHÁZI MŰSZAKI DOLGOZÓK VILÁGÁT!										JÓKAI MÓR: A BOLONDOK GRÓFJA							
VÖLGY-KOMOLYZENE			ÓBUDAI DANUBIA ZENEKAR: BEST OF HAYDN						ACCORD KVARTETT											

KAPOLCS · TALIÁNDÖRÖGD · VIGÁNTPETEND

TALIÁNDÖRÖGD
Napfény kemping
Dörögdi evangélikus templom
66 Fonó Udvar
Kocsor ház
64 Tarisznya Evangélikus Udvar
71 Klastrom Fényemlékhely
Katica büfé
Hangfoglaló Udvar 65
57 Analóg Udvar
61 Református templom
Dörögdi katolikus templom
62 Színház Színpad
Művelődési ház
67 LEMangURIA
Borona Grill
Ősök háza 68
69 Inkler-ház
TÉKA
Élő víz kútja
58 Petőfi Udvar
Lőke-Kúria Vendégház
KincsesHáz
3 km ~ 50 perc séta
56 újSZÍNpad
Ádám bátyám kifőzdéje
Katlan-faházak
Kőbánya Udvara 9
KenderKert 20
19 Hagyományok Háza Játékudvar
Sári család vendégasztala
Diabelli 19
Magdi konyhája
Kovácsműhely Múzeum
28 Pajta-Mozgó
Éltető Völgy
8 Panoráma Színpad
Társasjátékvölgy 29
Kastély
Filmarchívum 27
Kuthy Kávézó
HENT
Völgy30 Portré
Cili néni kocsmája
Kapolcsi Kékfestő Terasz
43 Magyar Írószövetség
Pest-Buda Udvar 24
Vegyesbolt
Alsó iskola
Momentán Udvar 12
Buszmegálló
Fiók Udvar
ATM
Tulipánfa Udvar
Sándor udvar
Falumalom
Fazekasműhely
KávéHáz
Segítő Udvar
Muflon Jazz Udvar 11
15 Hagyományok Háza
Kőország
Völgy ABC
Gang udvar
Manó udvar
Tapolca
Patakparti fakanalas
21 Kaláka Versudvar
Gyöngy udvar
Glamp-Inn Kapolcs
Völgy Kilátó Café
Ferde Kemping és Völgytábor

2021
VIGÁNTPETEND
Veszprém
Hobo Klub 81
POKET Zsebkönyvek Udvara 80
Buszmegállókiállítás
82 Kisképző
Petendi Plébánia Galéria
Petendi Pajta 77
Cirque du Tókert 72
Papageno Klasszik 78
Ravatalozó
Vízmű
40 Völgykomolyzene
Mentő
A.P. Artist's Galéria
1 km – 20 perc séta
Sédány – 15 perc
Fafaragó
33 Tűzoltószertár Élő Galéria
Böbi nosztalgia
Kű-Ház Kifőzde
Galántai Ház
34 MANK ArtPorta
Kalapos Udvar
30 Harcsa Veronika Udvar
KAPOLCS
TOALETT
INGYENES PARKOLÓ
FIZETŐS PARKOLÓ
ORVOS
VÉRADÁS
VÖLGY EMLÉKTÁRGYAK
INFO
BOLT
WIFI
ATM
ÚJRAPOHÁR-VISSZAVÁLTÁS
ÚT
GYALOGÚT
SÉDÁNY
PATAK
BELÉPŐS HELYSZÍN ÉS A PROGRAM OLDALSZÁMA
KÉK ABROSZ
VÁSÁR, KIÁLLÍTÁS
KEMPING

7. NAP | 07. 29.	15.00	15.30	16.00	16.30	17.00	17.30	18.00	18.30	19.00	19.30	20.00	20.30	21.00	21.30	22.00	22.30	23.00	23.30	00.00	00.30
CIRQUE DU TÓKERT		FIREBIRDS WS.: KONTAKTBOT			JÓGA				VÁRNAGY KRISTÓF: TEST EST				LUKÁCS LEVENTE – RÁCZ RÉKA: I DON'T HAVE OCD							
FONÓ UDVAR				RUSTICO				TÓTH VIKTOR ARURA TRIÓ				ZUBOLY					LOS ORANGUTANES			
HAGYOMÁNYOK HÁZA FOLK UDVAR		ZENÉS NÉPI KVÍZ		TÁNC- ÉS ÉNEKTANÍTÁS: SOMOGY				NÉPI PRAK-TIKÁK	SZABAD-EGYETEM				FELNŐTT MESE	KONCERT: NYITRAI MARIANNA			FOLKKOCSMA ÉS TÁNCHÁZ: PÓSFA ZENEKAR, NYITRAI MARIANNA ÉS AZ ÚSZTÜRÜ			
HANGFOGLALÓ UDVAR						SZABÓ ANNA ROZSI				PLATON KARATAEV					WOPOWOPO					
HARCSA VERONIKA UDVAR	MAO: ARTOFVIRUS SKETCHES		RIN-GATÓ	JAZZBALETT ACÉLBETÉTES SZANDÁLBAN			OLÁH SZABOLCS QUINTET				BALÁZS TAMÁS TRIÓ				BUDAPEST MODERN JAZZ COLLECTIVE				ÉJFÉLI ÜTEM: PERPETUUM	
HOBO KLUB	HOBOLÓGIA											HÁRMASOLTÁR								
KALÁKA VERSUDVAR			MA CHANSON LEMEZBEMUTA-TÓ KONCERT			ZENÉS VERSIMPRÓ: SZLUKOVÉNYI KATALIN, GRYLLUS VILMOS					MAKÁM: BUDAPEST ÉJSZAKA SZÓL				FILMVETÍTÉS					
KLASTROM FÉNYEMLÉKHELY													FÉNY ART	VÖLGY30 ARCHÍV VETÍTÉS		GONZO VISUALS				
KŐBÁNYA UDVARA			LEGENDÁS FILMDALOK					SOLÉRE					LÓCI JÁTSZIK				PINK AND THE PANTHERS			
MOMENTÁN UDVAR	ÉJJEL-NAPPAL MOMENTÁN		A TITKOS ÉN BÓDY GERI			ÉLŐ TÖRTÉNELEM			RENDEZŐK VIADALA MOMENTÁN TÁRSULAT				MOMENTÁN ÖNÖK KÉRTÉK			LATE NIGHT SHOW				
MUFLON JAZZ UDVAR															PAPARAPJAM ÉS VENDÉGEI					
PAJTA MOZGÓ							FILM: RABMADÁR *(NÉMAFILMHEZ FILM-ZENÉT!)*				REKLÁMFILM-BLOKK ARCHÍV ÖSSZEÁLLÍTÁS				FILM: APRÓ MESÉK					
PANORÁMA SZÍNPAD												BUDAPEST BÁR					BOHEMIAN BETYARS			
PAPAGENO KLASSZIK	14.30: MUSIC HERSTORY					TERCINA EGYÜTTES: BAROKK EMBLÉMA TÖBB VERZIÓBAN														
PEST-BUDA UDVAR	KEREKASZTAL: ÉPÍTÉSZ-IKONOK ÉS IKONIKUS ÉPÜLETEK						MUHARAY PROGRAM: GENCSAPÁTI HAGYOMÁNYŐRZŐ TÁNCEGYÜTTES ÉS KISPEJLOVAM TÁNCEGYÜTTES										BARABÁS LŐRINC LIVE ACT			VETÍ-TÉS
PETENDI PAJTA	ÉBRESZTŐ XYZ!				ZENGEDELEM: BODOO											MÜLLER PÉTER SZIÁMI AND FRIENDS			GRACZA!	
PETŐFI UDVAR	PIM SZABAD-EGYETEM: FEDÁK, MOLNÁR		E-KÖNYVTÉR BEMUTATÓ		E-KÖNYVTÉR BEMUTATÓ		PILINSZKY100 / TILOS CSILLAGON				MOZI | CSEH TAMÁS–BEREMÉNYI GÉZA: JÓSLAT									
POKET	14.00: REPLASZTIK CSAPÓ ATTILÁVAL						VERSHAKER OFFLINE: SZUBJEKTÍV PILINSZKY 100				PÁRBESZÉD, SÖTÉTBEN (SZÍNHÁZKONCERT)				DJ SUHAID + KIÉGŐ IZZÓK: MAGYAR AVANTGÁRD KÖLTŐK					
SZÍNHÁZ SZÍNPAD	HORVÁTH JÁNOS ANTAL: KICSI							HORVÁTH JÁNOS ANTAL: KICSI												
ÚJSZÍNPAD			SZINKRONIZÁLJ TE IS SZÍNÉSZEINKKEL										ALBERT PÉTER: HANGEMBEREK							
VÖLGY-KOMOLYZENE			KOROSSY KVARTETT						SCHWARTZ ZOLTÁN, IFJ. BALÁZS ELEMÉR											

8. NAP | 07. 30.	15.00	15.30	16.00	16.30	17.00	17.30	18.00	18.30	19.00	19.30	20.00	20.30	21.00	21.30	22.00	22.30	23.00	23.30	00.00	00.30
CIRQUE DU TÓKERT		FIREBIRDS WS.: PARTNERAKRÓ			JÓGA				CIRKUSZI MESÉK: RIVALDAFÉNY A MEGÁLLÓBAN				RECIRQUEL: MY LAND							
FONÓ UDVAR				KACAJ				ZOORD				BALOGH MELINDA: NAPKERÉK					BESH O DROM			TÁNC-HÁZ
HAGYOMÁNYOK HÁZA FOLK UDVAR		ZENÉS NÉPI KVÍZ		TÁNC- ÉS ÉNEKTANÍTÁS: MAGYARSZOVÁT				NÉPI PRAK-TIKÁK	SZABAD-EGYETEM				FELNŐTT MESE	KONCERT: LAKATOS MÓNIKA ÉS A CIGÁNY HANGOK			FOLKKOCSMA ÉS TÁNCHÁZ: BAJKÓ ZENEKAR, LAKATOS MÓNIKA ÉS A CIGÁNY HANGOK			
HANGFOGLALÓ UDVAR		TAKÁTS DORINA DEVA				BORED GROUPIES				SLOW VILLAGE					PERRIN			ELEVATED X BASS THEORY CLUB: VANIS, SIAGA, BERGI		
HARCSA VERONIKA UDVAR	BLAHO ATTILA TRIO		RIN-GATÓ	JAZZBALETT ACÉLBETÉTES SZANDÁLBAN			NAGY EMMA QUINTET				CYMBAL RUSH				W.H.				ÉJFÉLI ÜTEM: W69	
HOBO KLUB	HOBOLÓGIA											JIM MORRISON-EST								
KALÁKA VERSUDVAR			BEFOGAD, S KITASZÍT A VILÁG HUZELLA P., MÁCSAI P.			ZENÉS VERSIMPRÓ: MOLNÁR KRISZTINA RITA, CSÖRSZ RUMEN ISTVÁN					KALÁKA – ADY ENDRE				FILMVETÍTÉS					
KLASTROM FÉNYEMLÉKHELY													FÉNY ART	KONCERTFILM: CSEH TAMÁS		GONZO VISUALS				
KŐBÁNYA UDVARA			LEGENDÁS MAGYAR DALOK					HOLY CHICKS					IVAN & THE PARAZOL				MIDDLEMIST RED			
MOMENTÁN UDVAR	ÉJJEL-NAPPAL MOMENTÁN		TESSÉK! KÖZÖNSÉGGEL KÖZÖS IMPRÓ			LEV&TE TENKI DALMÁVAL			FŐHŐS: KIRÁLY GÁBOR				HARMADIK FIGYELMEZTETÉS			BULI: DJ SN00PY				
MUFLON JAZZ UDVAR													TÓTH VIKTOR: KÖNNYEN ÉRTHETŐ JAZZ			EAST2EAST (EICHINGER TIBOR – KÉRI GÁBOR)				MON-DONGO FUSION
PAJTA MOZGÓ							FILM: MIRE MEGVÉNÜLÜNK *(NÉMAFILMHEZ FILMZENÉT!)*				FILM: ISTEN HOZTA, ŐRNAGY ÚR!				FILM: FELKÉSZÜLÉS MEG-HATÁROZATLAN IDEIG TARTÓ EGYÜTTLÉTRE					
PANORÁMA SZÍNPAD												ANNA AND THE BARBIES					QUIMBY: PLUSZ-MÍNUSZ			
PAPAGENO KLASSZIK	14.30: MOZART BIKINIBEN					OSZTROSITS ÉVA ÉS STANDI DOROTTYA														
PEST-BUDA UDVAR	KEREKASZTAL: CSAK FÁT KI NE VÁGJANAK!						MUHARAY PROGRAM: URBAN VERBUNK, VERES-EGYHÁZI HAGYOMÁNYŐRZŐ NÉPI EGYÜTTES										ODETT			CINE-TRIP
PETENDI PAJTA	ÉBRESZTŐ XYZ!				ZENGEDELEM: MONCSICHILL&POWLA DIDGERIDOO SESSION											ZSÁGER & SIBLICITY			MEO CULPA	
PETŐFI UDVAR	PIM SZABAD-EGYETEM: A SLÁGER		E-KÖNYVTÉR BEMUTATÓ		E-KÖNYVTÉR BEMUTATÓ		KONCERT VÉRTESI FERI, REGŐS MÁTYÁS		KONCERT: UJJ ZSUZSI, DARVAS KRISTÓF		MOZI | „MINDEN MEGY VISSZA EGY TÁVOLI FALREPEDÉSBE..."									
POKET	14.00: REPLASZTIK CSAPÓ ATTILÁVAL						FESZTBAUM BÉLA: BOLDOG, SZOMORÚ DAL				PLATON KARATAEV IRODALMA				DJ SUHAID + KIÉGŐ IZZÓK: CHILL OUT ZENE					
SZÍNHÁZ SZÍNPAD	DENNYS KELLY: ÁRVÁK							DENNYS KELLY: ÁRVÁK												
ÚJSZÍNPAD			GYÁRTS TE IS KELLÉKET!										HERCZEG FERENC: KÉK RÓKA							
VÖLGY-KOMOLYZENE			RECERCARE RÉGIZENEI MŰHELY						VÖRÖS ESZTER TANGO COMPANY											

KAPOLCS · TALIÁNDÖRÖGD · VIGÁNTPETEND

9. NAP | 07. 31.	15.00	15.30	16.00	16.30	17.00	17.30	18.00	18.30	19.00	19.30	20.00	20.30	21.00	21.30	22.00	22.30	23.00	23.30	00.00	00.30
CIRQUE DU TÓKERT		FIREBIRDS WS.: RÖVIDBOT			JÓGA				CIRKUSZI MESÉK: ÁRNYAK A PORONDRÓL				RECIRQUEL: MY LAND							
FONÓ UDVAR				PAÁR JULCSI: KEREKERDŐ MESEJÁTÉK				BOGNÁR SZILVIA SEXTET				CIMBALOM BROTHERS					ÖTÖDIK ÉVSZAK			TÁNC-HÁZ
HAGYOMÁNYOK HÁZA FOLK UDVAR		ZENÉS NÉPI KVÍZ		TÁNC- ÉS ÉNEKTANÍTÁS: KALOTASZEG				NÉPI PRAK-TIKÁK	SZABAD-EGYETEM				FELNŐTT MESE	KONCERT: DALINDA ÉS ZENÉSZ BARÁTAI			FOLKKOCSMA ÉS TÁNCHÁZ: BAJKÓ ZENEKAR, DALINDA ÉS ZENÉSZ BARÁTAI			
HANGFOGLALÓ UDVAR		KERTEKALATT				MYRA MONOKA				MIUS					KIES			THE GREAT CHILLUMINATI: ZSOLAA & LOKKA		
HARCSA VERONIKA UDVAR	RUTKAI BORI BANDA		RIN-GATÓ	JAZZBALETT ACÉLBETÉTES SZANDÁLBAN			DEBUSSY NOW!				TERRA PROFONDA				KÉKNYÚL				FREAKIN DISCO	
HOBO KLUB	HOBOLÓGIA												HOBO & BLUE SPOT: CSEH TAMÁS PLATÓS KONCERT							
KALÁKA VERSUDVAR			SZÍVÁRNYÉK SZABÓ BALÁZS, VECSEI H. MIKLÓS			ZENÉS VERSIMPRÓ: JENEI GYULA, JOÓS TAMÁS					GRECSÓKOLLÁR				FILMVETÍTÉS					
KLASTROM FÉNYEMLÉKHELY													FÉNY ART	KONCERTFILM: CSEH TAMÁS		GONZO VISUALS				
KŐBÁNYA UDVARA								MATTSET					BLAHALOUISIANA				JÓNÁS VERA			
MOMENTÁN UDVAR	ÉJJEL-NAPPAL MOMENTÁN				ITT A VÉGE, FUSS EL VÉLE...				FŐHŐS: BORBÁS MARCSI				RÖGVEST			BULI: DJ SN00PY				
MUFLON JAZZ UDVAR													BORDÓ SÁRKÁNY				MOONSHINE JAMBOREE			
PAJTA MOZGÓ							FILM: RABMADÁR *(NÉMAFILMHEZ FILM-ZENÉT!)*				FILM: A CSODACSATÁR				FILM: A TANÚ					
PANORÁMA SZÍNPAD												RANDOM TRIP					SZABÓ BALÁZS BANDÁJA			
PAPAGENO KLASSZIK	14.30: MOZART BIKINIBEN					KÁEL NORBERT SZÓLÓZONGORA-EST														
PEST-BUDA UDVAR	KEREKASZTAL: HÁNY HÍD KELL BUDAPESTNEK?						NETZ TÁNCPRODUKCIÓ				BUDAPESTI VONÓSOK KAMARAZENEKAR						ŽAGAR			CINE-TRIP
PETENDI PAJTA	ÉBRESZTŐ XYZ!				ZENGEDELEM: KELEMEN KRISTÓF											ACOUSTIC MINIMAL TECHNO PARTY			MONCSICHILL & POWLA	
PETŐFI UDVAR	PIM SZABAD-EGYETEM: GAUDER ÁRON		KMI12 BESZÉLGETÉS		KMI12 BESZÉLGETÉS		KMI12 BESZÉLGETÉS		ELEVEN KÖLTŐK TÁRSASÁGA KONCERT		MOZI | CSEH TAMÁS–CSENGEY DÉNES: MÉLYREPÜLÉS									
POKET		MARCEL PROUST: AZ ELTŰNT IDŐ NYOMÁBAN (ELSŐ KÖTET, SWANN SZERELME)						A VERS MÁGIÁJA			LACKFI JÁNOS POKET KÖTET BEMUTATÓ				DJ SUHAID + KIÉGŐ IZZÓK: NEMZETKÖZI FUNK-ROCK DISZKÓ					
SZÍNHÁZ SZÍNPAD	KEZDHETEK FOLYTA-TÓDNI: PETRI GÖRGY-EST							KEZDHETEK FOLYTA-TÓDNI: PETRI GÖRGY-EST												
ÚJSZÍNPAD			GYÁRTS TE IS KELLÉKET!										KOCSIS ISTVÁN: MEGSZÁMLÁLTATOTT FÁK							
VÖLGY-KOMOLYZENE			SIMONICS VIKTÓRIA, SZŐCS HENRIK, ADOR-JÁNI CSENGE						SZIRTES EDINA MÓKUS											

10. NAP | 08. 01.	11.30	12.00	12.30	13.00	13.30	14.00	14.30	15.00	15.30	16.00	16.30	17.00	17.30	18.00	18.30	19.00	19.30	20.00	20.30	21.00
CIRQUE DU TÓKERT		18.00-IG: KEZES-LÁBAS JÁTSZÓHÁZ		CSIMOTA PAPÍR-SZÍNHÁZ		BUDA PAINT STÚDIÓ			FIREBIRDS WS.: POI			JÓGA				FELEDI PROJECT – OLÁH DEZSŐ TRIÓ: HAT TÁNC			FLAME FLOWERS TÚZSHOW	
FONÓ UDVAR										BAHORKA INTERAKTÍV GYEREKELŐADÁS				DRESCH QUARTET						
HAGYOMÁNYOK HÁZA FOLK UDVAR	18.00-IG: CSÍKI VIRÁG ÉS A BARKÓ KÉZMŰVES EGYESÜLET: KÉZMŰVES FOGLALKOZÁS						CSÁMBORGÓ MESÉK		ZENÉS NÉPI KVÍZ		TÁNC- ÉS ÉNEKTANÍTÁS: SZÁSZCSÁVÁS					FESZTIVÁLZÁRÓ FOLKKOCSMA ÉS TÁNCHÁZ: BAJKÓ ZENEKAR, TÁNCTANÍTÁS A HÁZIGAZDÁKKAL				
HANGFOGLALÓ UDVAR									PLASTIC OCEAN				APEY							
HARCSA VERONIKA UDVAR	11.00: JÓGA		INTERAKTÍV ÉNEKES WORKSHOP		ÉBRESZTŐ-ÓRA – UNICEF MAGYARORSZÁG A GYEREKJOGOKRÓL			LACKFI DOROTTYA – SINHA RÓBERT		RIN-GATÓ	JAZZBALETT ACÉLBETÉTES SZANDÁLBAN			BACSÓ KRISTÓF TRIÁD				KARAVÁN FAMÍLIA		
HOBO KLUB								HOBOLÓGIA											VISZOCKIJ-EST	
KALÁKA VERSUDVAR	11.00: ÖKUMENIKUS ISTENTISZTELET			VERSMŰHELY						ZENÉS VERSIMPRÓ: FINY PETRA, VÁRAY LÁSZLÓ				TI AKARTÁTOK! KALÁKA KÍVÁNSÁG-KONCERT						
KLASTROM FÉNYEMLÉKHELY																				GONZO VISUALS
KŐBÁNYA UDVARA								ÖRÖM A ZENE TEHETSÉGKUTATÓ				ÖRÖM A ZENE TEHETSÉGKUTATÓ			ÖRÖM A ZENE TEHETSÉGKUTATÓ					
MOMENTÁN UDVAR				MOZGÁSRA FEL! VEKTOR SPORT				ÉJJEL-NAPPAL MOMENTÁN		ÉJJEL-NAPPAL MOMENTÁN EXTRA										
MUFLON JAZZ UDVAR																				
PAJTA MOZGÓ		FENNTART-HATÓSÁG ÉS INNOVÁCIÓ				ONLINE TÉR ÉS VIRTUÁLIS VILÁG		ÍRÓK ÉS OLVA-SÓK A DIGITÁLIS TÉRBEN										FILM: RONCSFILM		
PANORÁMA SZÍNPAD																				RÚZSA MAGDI
PAPAGENO KLASSZIK							MOZART BIKINIBEN						CSILLAGH KATALIN, GYŐRI NOÉMI: ÁTVÁLTOZÁSOK							
PEST-BUDA UDVAR	11.00: KAPOLCSI HAGYO-MÁNYOK BEMUTATÓJA SZABÓ CSABÁVAL						KÁVÉ-BEMU-TATÓ	KEREKASZTAL: BUDAPEST A ZSENIK FŐVÁROSA?						VODKU FIAI						DEEP GLAZE
PETENDI PAJTA								ZENGEDELEM: CHILLELŐ										SUPER8 FILMKLUB		
PETŐFI UDVAR		ÖRKÉNY ISTVÁN FELOLVASÓEST						PIM SZABADEGYETEM: ADY ENDRE KÉZIRATOS HAGYATÉKA				E-KÖNYVTÉR BEMUTATÓ		E-KÖNYVTÉR BEMUTATÓ						
POKET	11..00: TÜNDÉRKERT																			
SZÍNHÁZ SZÍNPAD	MI ÚJSÁG?														MULATSÁG					
ÚJSZÍNPAD										POZSGAI ZSOLT: PÖTTÖM PANNA										
VÖLGY-KOMOLYZENE		MISE		DALBEAVATÓ						A SNÉTBERGER KÖZPONT IFJÚ TEHETSÉGEI										

KAPOLCS TALIÁNDÖRÖGD VIGÁNTPETEND

újSZÍNpad

„Klasszikus értékek. Magyarul." – Van egy olyan színház, amely magyar szerzők műveit mutatja be! Művészi küldetésünk védeni és bemutatni nemzeti értékeinket. Az Újszínház idén először kapott lehetőséget arra, hogy részt vegyen egy ilyen nagyszabású fesztiválon saját színpaddal. Az újSZÍNpad-on sok könnyed nyáresti előadással várjuk nézőinket szeretettel.

1. nap | 07. 23. | péntek

21.00 | Tersánszky-Józsi Jenő: A kegyelmesasszony portréja

Újszínház

Cherchez la Femme! – vagyis: Keresd a nőt! Sőt, nem is egyet! A pergő események egyik bonyolítója, Olga, a képkereskedő lánya, a másik pedig a kétes múltú, számító Lola. Hogy mi a közös kettőjük érdeklődésében?

Szereplők: ***Viczián Ottó, Gregor Bernadett, Lux Ádám, Nemes Wanda, Vass György, Szakács Tibor, Császár Angéla, Timkó Eszter, Orosz Csenge, Incze József, Brunner Márta, Ivancsics Ilona, Gyürki István, Incze Máté, Darányi Ádám, Rumán Cintia***

Rendező: ***Csiszár Imre***

2. nap | 07. 24. | szombat

16.00 | Öltözz te is színészeink jelmezébe!

Újszínház

Szeretnéd kipróbálni vagy csak megnézni, milyenek is a színházi jelmezek? Most itt a remek alkalom.

21.00 | Kulcsár Lajos: Zserbótangó

Újszínház

A színpadi játék két „nyugállományba vonult" színésznő történetét meséli el, akik élethelyzeteikből adódóan közös albérletbe kényszerülnek. Társbérletük kacagtatóan szatirikus helyzetek, nosztalgikus visszaemlékezések és komikus sorsfordulatok kavargó forgatagává válik.

A két egymást egyre inkább megértő és megszerető színésznőt ***Esztergályos Cecília*** és ***Tordai Teri*** alakítja, a főbérlőt pedig ***Timkó Eszter***. Rendező: ***Dörner György***

3. nap | 07. 25. | vasárnap

16.00 | Rendezd te is színészeinket I. rész

Újszínház | Légy te az Újszínház társulatának rendezője! Rendezd te is színészeinket.

21.00 | Katona Imre: Madarak

Újszínház

Arisztophanész, az ókori komédiaszerző Madarak című művének hatására írta Katona Imre a hetvenes évek egyik emlékezetes darabját. Az Egyetemi Színpadon tartott bemutató annak idején szenzációt keltett. Nem ok nélkül, hiszen egy fiatalokból álló csapat megpróbálta kimondani azt, amiről még csak szót ejteni sem lehetett. Amit vállaltak, azt sikerrel meg is tették, hiszen a cenzúrával és a szakadatlan megfigyeléssel dacolva csaknem egy évig futott a darab (a cinkos közönség örömére), míg végül betiltásra került. Lázadás volt ez, a pártállammal szembeni szokatlan és vakmerő gesztus. Játék a tűzzel, incselkedés a veszéllyel.

Szereplők: ***Vass György, Timkó Eszter, Nagy Péter János, Nagy Zoltán, Kéner Gabriella, Bátyai Éva, Orosz Csenge*** | Rendező: ***Katona Imre***

4. nap | 07. 26. | hétfő

16.00 | Rendezd te is színészeinket II. rész

Újszínház | Légy te az Újszínház társulatának rendezője! Rendezd te is színészeinket.

21.00 | Vaszary János: A vörös bestia

Újszínház

Nyár, Velence, napsütés, tenger, a Lidó finom homokja... és egy fiatal magyar bankár, aki itt akarja eljegyezni menyasszonyát annak családja jelenlétében. Ám az idilli állapot nem tart sokáig, váratlanul beüt a vörös mennykő egy szélvészként száguldó fiatal hölgy személyében

Szereplők: ***Szakács Tibor, ifj. Jászai László, Pikali Gerda, Kökényessy Ági, Koncz Andrea, Vass György, Incze József, Kazári András, Nagy Zoltán, Gregor Bernadett, Nagy Árpád, Jánsosi Dávid*** | Rendező: ***Pozsgai Zsolt***

5. nap | 07. 27. | kedd

21.00 | Ivan Menchell: Sírpiknik

Veszprémi Petőfi Színház

A Sírpiknik műfaja szerint vígjáték, de elszorul a torok, kicsordul a könny... Rendkívül szórakoztató, miközben a legmélyebb érzéseket mutatja be. Egy vérbő, (tragi)komikus történet, ahol a csalatások és csalások, életrevaló özvegyek, nők és férfiak téblábolnak a maguk bonyolult és remélhetőleg hosszú öregkora felé. Bárhol könnyen megbillen a bejáratott élethazugságok egyensúlya, s kivillan a magány, az esendőség, a halálfélelem, amit aztán sírva-nevetve elfed a szeretet- és szerelemvágy.

Szereplők: ***Doris – Módri Györgyi, Ida – Varga Szilvia, Lucille – Igó Éva*** Jászai-díjas, Érdemes és Kiváló művész, ***Sam – Rancsó Dezső, Mildred – Dér Mária*** | Rendező: ***Szilágyi Tibor*** Kossuth- és Jászai-díjas, Érdemes és Kiváló művész

6. nap | 07. 28. | szerda

16.00 | Ismerd meg te is a színházi műszaki dolgozók világát!

Nem tudod, mit csinál a színházi díszítő, világosító vagy hangosító? Most megtudhatod!

21.00 | Jókai Mór: A bolondok grófja

Újszínház

A pesti idős, dúsgazdag bankár válaszút elé állítja fiát. Lehet belőle bankár, politikus, amit csak akar, és átad neki egy kisebb vagyont.

Szereplők: ***Almási Sándor, Szakács Tibor, Szarvas Attila, Incze József, Nagy Zoltán, Nemes Wanda, Szabó Zsuzsa, Tordai Teri, Timkó Eszter, ifj. Farkas Sándor*** | Rendező: ***Ádám Tamás***

7. nap | 07. 29. | csütörtök

16.00 | Szinkronizálj te is színészeinkkel!

Lépj be „mini” szinkronstúdiónkba! Próbáld ki te is!

21.00 | Albert Péter: Hangemberek

Újszínház

Kevés budapesti színház büszkélkedhet annyi „szinkronsztárral”, mint az Újszínház.
Szereplők: ***Szakács Tibor, ifj. Jászai László, Esztergályos Cecília, Lux Ádám, Viczián Ottó, Kökényessy Ági, Farkasházi Réka, Jánosi Dávid, Incze József*** | Rendező: ***Kautzky Armand***

8. nap | 07. 30. | péntek

16.00 | Gyárts te is kelléket!

Kellékest keresünk!

21.00 | Herczeg Ferenc: Kék róka

Újszínház

„Járt-e Cecile a Török utcában?” – ez a kérdés azok számára is ismerős, akik eddig nem olvasták vagy látták a Kék róka című színjátékot.
Szereplők: ***Lux Ádám, Gregor Bernadett, Viczián Ottó, Szakács Tibor, Nemes Wanda*** | Rendező: ***Csiszár Imre***

9. nap | 07. 31. | szombat

16.00 | Gyárts te is kelléket!

Kellékest keresünk!

21.00 | Kocsis István: Megszámláltatott fák

Újszínház

A dráma hőse egy német katonatiszt, aki áldozati szerepet vállal. De mi készteti arra, hogy vállalja a mártíromságot?
Szereplők: ***Viczián Ottó, Lux Ádám, Timkó Eszter, Nagy Zoltán, Almási Sándor, Kurkó J. Kristóf, Vass György, Kazári András*** | Rendező: ***Csiszár Imre***

10. nap | 08. 01. | vasárnap

16.00 | Pozsgai Zsolt: Pöttöm Panna

Újszínház

Pöttöm Panna megszökik nevelőszüleitől, mivel az emberek világában nem talál társat.
Szereplők: ***Szakács Tibor, Timkó Eszter, Kurkó J. Kristóf, Orosz Csenge*** | Rendező: ***Pozsgai Zsolt***

Az „analóg” nemcsak hagyományos „filmes” fotózást jelent az Analóg Udvarban, hanem tágabban értelmezve „hasonlót”, hasonlóságot is – a szó eredeti jelentésének megfelelően. Napközben a fény és a fotográfia segítségével keressük a „hasonlót” bennünk, magunk és környezetünk leképezésében, este pedig más művészeti ágakkal karöltve tesszük ezt. Zene, vers, próza, tánc, festészet stb. – bármit hozhattok! Egy dolog közös: az alkotó, a résztvevő, az előadó, a közönség mind ti vagytok. Fotográfiai alkotásaitokat rögtön kiállítjuk az Analóg Udvarban, mely kiállítás a Művészetek Völgye teljes időtartama alatt megtekinthető lesz!

Minden nap

11.00–19.00 Analóg fotográfia műhely

Alkoss te is, segítünk! Analóg újrahasznosítás: Lyukkamera sörös dobozból, Fotogram, Kemogram, Cianotípia készítése. Látogatás egy fényképezőgép belsejébe – óriás camera obscura. Ismerkedés vintage kamerákkal – kipróbálnád? Vintage és polaroid portré fotózás. Bepillantás a fotólabor titkaiba.

Napi témák: 07. 23.: KAPCSOLATOK; 07. 24.: FÉNY ÉS ÁRNYÉK; 07. 25.: SZELFI – MI, TI, ŐK; 07. 26.: ABSZTRAKT FORMA; 07. 27.: NŐ ÉS FÉRFI; 07. 28.: VIRTUALITÁS; 07. 29.: TÉR, IDŐ, PILLANAT; 07. 30.: MOZGÁS; 07. 31.: EZ MŰVÉSZET?

21.00 Összművészeti szabad improvizáció

Hozd el a saját versed, prózád, dallamaid, mozdulatait, ecsetvonásaid, vagy bármit, amiben te alkotsz! Beszélgessünk a szabad improvizáció nyelvén, különböző művészeti ágakat ötvözve. Az előadó és a közönség is te vagy, mi vagyunk!

10. nap | 08. 01. | vasárnap

11.00–16.00 Finisszázs: A ti alkotásaitokból összegyűlt kiállítás megtekintése

Petőfi Udvar

A Petőfi Irodalmi Múzeum és tagintézményei, valamint a Petőfi Irodalmi Ügynökség közös udvara minden nap várja az érdeklődőket Taliándörögdön: kortárs és klasszikus irodalom, színház, koncertek, kertmozi, összművészeti programok és mesék mind egy helyen! Minden nap 10 órától estig várunk a Petőfi Udvarban, gyere és csodálkozzunk rá együtt, hogy minden irodalom!

07. 24.–08. 01. minden nap

10.00 Sportolj irodalommal: A PIM Udvarban minden délelőtt irodalmi testedzéssel várjuk a felfrissülni vágyó fesztiválozókat. A testmozgás mellé, szellemi edzésként sportos irodalmi szövegekkel készülünk.

10.00–13.00

Üveghegy-közösségi kiállítás: Fessetek, rajzoljatok, majd tegyétek ki ti is az Üveghegybe. A tárlat így újabb és újabb elemekkel bővül majd.

Ha én mesehős lennék: Mesehősök bőrébe bújva rólatok is készít az udvari fotós egy remekbe szabott képet.

Családi társasdélelőtt: A Mesemúzeum elhozta nektek gyermek- és családi társas gyűjteményét is, amit kedvetekre kipróbálhattok.

14.30 Mesepihenő: Helyezzétek kényelembe magatokat a mesekuckónkban és hallgassátok meg, milyen meséket hoztunk nektek.

07. 24.–07. 31. minden nap

12.00 Magyar panteon, irodalmi kiállítás
Varázsoljunk kiállítást, ahogyan Örkény István egyperces novellájának portása is tette. Csapatépítés, beszélgetés, múzeumpedagógia, kreativitás!

10.00–18.00

Ex libris fesztivál módra: Valaha felmerült-e már benned az igény, hogy saját ex libris pecsétet készíts? Engedd szabadon a fantáziádat és hidd el, még kézügyesség sem kell a tökéletes pecsét megteremtéséhez.

Ady Endrével egy asztalnál...: Múzeumi tárgytörténetekkel és a 20. század elejének alkotóival találkozhatsz egy humoros és szórakoztató kártyajáték segítségével.

Nagy indiánkönyv együttolvasás: Kicsiket és nagyokat egyaránt várunk a PIM Udvar hűs fái alá, ahol együtt olvassuk újra mindenki gyerekkori nagy kedvencét, Cooper Nagy indiánkönyvét.

POP UP Kiállítások (CsTA): *„Fénykép készült Forte filmre...”* – Fotókiállítás a Cseh Tamás Archívum anyagaiból | *Régi Árnyékok* – Fotók a bakonyi indián játék kezdeteiről, az 1960–70-es évekből | *Hadiösvényen* – Kiállítás Cseh Tamás *Hadiösvény* című indián regényének saját kezű illusztrációiból, az 1960-as évek végéről.

Pilinszky versfa: A PIM Udvarban szimbolikus fát ültetünk a százéves költő tiszteletére, a fát Pilinszky soraival ékesítjük fel. Látogass el az udvarba és írd le kedvenc Pilinszky sorodat, segíts, hogy a fesztivál tizedik napjára minden szóvirág kinyílhasson a költő fáján.

17.00 Múzeum addict: Várunk téged minden nap virtuális tárlatvezetésre a PIM 3D-s online tárlat-tereiben. Izgalmas s talán kevéssé ismert történeteket is mesélünk Petőfiről, Aranyról, Csáthról, Adyról vagy éppen Kosztolányiról.

1. nap | 07. 23. | péntek

15.00 PIM Szabadegyetem:
Rejtőről rejtjelmentesen – ami a legendák mögött lappang
Előadó: Thuróczy Gergely muzeológus, Rejtő-kutató

18.00 Fog- és közönségbarát Rejtő Jenő-est – harisnyakötőre és boxerre hangszerelve
Regényein nemzedékek nőttek fel, jellegzetes, fanyar humorát és abszurd fordulatait ezer közül is felismerhetjük.

20.00 Mozi » Cseh Tamás – Bereményi Géza: Jóslat
Koncertvetítés. A szerzőpáros hatodik műsorának pécsi előadása. A felvétel 1985-ben készült a pécsi DOZSO-ban. (Cseh Tamás Archívum)

2. nap | 07. 24. | szombat

10.00 Családi hétpróba: Hét próbából álló mesei kalandra invitálunk benneteket: szülőket, gyerekeket, együtt! Játsszatok velünk, hogy a próbákat teljesítve hivatalos mesehős-igazolvánnyal jutalmazhassuk rátermettségeteket.

11.00 PIM Szabadegyetem:
„Wanbli Gleska wana ni he o who e” – „Jön a pöttyös sas, hogy elvigyen engem”
Horváth János mesél a síksági indián kultúráról.

15.00 PIM Szabadegyetem:
Kosztolányi regényalakjai / Ihlet és valóság
Előadó: Parádi Andrea irodalomtörténész

18.00 Felolvasóest: A bilincs a szabadság legyen
Felolvasószínházi előadás Mészöly Miklós és Polcz Alaine levelezéskötete alapján. | Balsai Móni és Trill Zsolt

20.00 Mozi » Cseh Tamás–Csengey Dénes: Mélyrepülés
Koncertvetítés. A műsort 1987-ben rögzítették a Katona József Színházban (CsTA)

3. nap | 07. 25. | vasárnap

10.00 Családi mesekvíz
Hány feje szokott lenni a mesékben a sárkánynak? Most bizonyíthatod tudásodat a nagy mese kvízen.

11.00 PIM Szabadegyetem:
„Párizsba tegnap beszökött az Ősz”. Ady Endre és André Kertész fotóművész Párizs-élménye
Előadó: E. Csorba Csilla fotótörténész

12.00 Csimborasszó koncert
Bognár Szilvia, Magyar Bori és meglepetésvendégek

15.00 PIM Szabadegyetem:
Csáth Géza családi fotói és történetei
Előadó: Sidó Anna művészettörténész, muzeológus

18.00 Zenés felolvasóest (CsTA)
Egger Géza felolvas Cseh Tamás *Hadiösvény* című regényéből, közben indiánok énekelnek.

20.00 Mozi » Mozgó árnyékok
Mozgó Árnyékok Filmösszeállítás a bakonyi indián első 30 évéről (CsTA)

07. 26.–07. 30. minden nap

14.00 Papír pavilon
irodalmi ihletésű manuálterápia
Restaurátor és könyvkötő workshop Somogyi Márkkal.

14.00 A Kassák Múzeum és a SzÖSz Műhely foglalkozásai: Dada Versműhely, Vad Modernek Öndivatbemutatója, Futurista magyar konyha: színestészta workshop

4. nap | 07. 26. | hétfő

10.00 Hetedhét Lótifuti
Titkos térkép segítségével bejárhatjátok a falut, majd a különböző helyszínek feladatait teljesítve elnyerhetitek méltó jutalmatokat.

11.00 PIM Szabadegyetem:
Amikor veszélyes volt magyar indiánnak lenni
Előadó: Juhász Árpád (Kóborló Farkas)

15.00 PIM Szabadegyetem:
Cseh Tamás és Csengey Dénes közös munkái
Csengey Balázs kutató, tanár (CsTA)

17.00 Pilinszky és én
Prieger Zsolt és Törőcsik Franciska előadása.

18.00 Felolvasóest:
Bentlakóból bennszülött – Szabó Lőrinc Budapestje

20.00 Mozi » **Cseh Tamás – Másik János – Bereményi Géza: Levél nővéremnek 2**
Az 1976-os Levél folytatása egy hiánytalanul fennmaradt 1994-es békéscsabai koncertfelvételen Cseh Tamás és Másik János előadásában. (CsTA)

5. nap | 07. 27. | kedd

10.00 Családi hétpróba (Lásd: 07. 24.)

11.00 PIM Szabadegyetem:
Talán semmi, talán Minden – Ady Endre és Boncza Berta pesti otthona
Előadó: Zeke Zsuzsanna irodalmi muzeológus

12.00 Megzenésíthetőek a versek?
Pódiumbeszélgetés Harmath Artemisszal, Poós Zoltánnal és vendégeikkel.

15.00 PIM Szabadegyetem:
József Attila szerelmei
Előadó: Kovács Ida irodalom- és fotótörténész

17.00 Mészöly-100 előadás
Prieger Zsolt és Törőcsik Franciska előadása.

18.00 Felolvasóest: A jó étvágy titkai
Válogatás Krúdy Gyula írásaiból

20.00 Mozi » **„Keresztül-kasul az életen”**
Hanák Gábor archív filmösszeállítása. (CsTA)

6. nap | 07. 28. | szerda

10.00 Családi mesekvíz (Lásd: 07. 25.)

11.00 PIM Szabadegyetem:
A jövő indiánja
Vető Jánossal beszélgetünk Baksa Soós Jánosról.

15.00 PIM Szabadegyetem:
Indián élet-indián gyógyítás
Húsvéti Tibor, Fekete Szarvas előadása az indián gyógymódokról.

17.00 Kaddis Térey Jánosért
Prieger Zsolt és Törőcsik Franciska előadása.

18.00 Pilinszky100 / Gorlo Volka (Felvidék): Örökkön-örökké
Gorlo Volka zenekar: ***Farkas Melinda, Mézes Zoltán, Gőgh Ákos, Szabó Gábor, Dékány Nikolett***. Szerkesztő, házigazda: ***Juhász Anna irodalmár*** „Egy kicsi zenekar, ami nagy csodát művel” A programon a Pilinszky-feldolgozások, dalok mellett prózai részletekkel és beszélgetéssel is készülnek az alkotók.

20.00 Mozi
» **„Minden megy vissza egy távoli falrepedésbe...”**
Felvételek, képek, hangok, emlékek, Cseh Tamás utolsó Bakáts téri koncertjétől az első vízivárosi dallamfoszlányokig... (CsTA)

7. nap | 07. 29. | csütörtök

10.00 Hetedhét Lótifuti (Lásd: 07. 26.)

11.00 PIM Szabadegyetem:
Egy bohém emlékei. Csortos Gyula hétköznapjairól
Előadó: Csiszár Mirella színháztörténész

15.00 PIM Szabadegyetem:
Fedák, Molnár meg a többiek. Anekdoták nyomában
Előadó: Gajdó Tamás színháztörténész

16.00 E-könyvtér bemutatók: Mezey Katalin: „Visszafordítani a sors kerekét” (Oláh János-interjúkötet), Rövid a farsang | Ladik Katalin: Belső emigráció
Beszélgetés a szerzőkkel a Petőfi Irodalmi Ügynökség Kárpát-medencei Programigazgatósága E-könyvtér programjának keretében megjelent elektronikus könyveikről és a projektben való részvételükről, felolvasásokkal. Moderátor: ***Luzsicza István, a KMPI irodalmi szerkesztője***

17.00 E-könyvtér bemutatók: Nagy Zsuka: Delej | Murányi Zita: Vérző fa | Varga Melinda: Kifordított ég (Lásd 16.00)

18.00 Pilinszky100 / Tilos csillagon
Pátkai Rozina énekes-dalszerző és barátai estje. Mit jelent Pilinszky Jánost olvasni? Hogy születik meg a dallam egy versből, s hogy reagál egymásra líra és dal? A zenészekhez – Dóczi Bence, Ávéd János – csatlakozik Döbrösi Laura és Horváth Kristóf – Színész Bob, hogy a dalok mellett prózai részletekkel, versekkel egészüljön ki az előadás.

20.00 Mozi » **Cseh Tamás–Bereményi Géza: Jóslat**
Koncertvetítés. A szerzőpáros hatodik műsorának pécsi előadása. A felvétel 1985-ben készült a pécsi DOZSO-ban. (Cseh Tamás Archívum)

8. nap | 07. 30. | péntek

10.00 Családi hétpróba (Lásd: 07. 24.)

11.00 PIM Szabadegyetem:
Róna Viktor – Herceg a vasfüggöny mögül
Előadó: Halász Tamás tánctörténész

15.00 PIM Szabadegyetem:
„A sláger az a zene, ami a füleden megy be, és a könyöködön jön ki.”
Játékos kalandozás a magyar nyelvi humor világában.
Előadó: Nyiri Péter, igazgató (MNYM)

16.00 E-könyvtér bemutatók: Mészöly Ágnes: A kupolák titka | Szabó Imola Julianna: Rókamók és Címmacs | Nógrádi Gergely: Varázskenu | (Lásd 07. 29.)

17.00 E-könyvtér bemutatók: Acsai Roland: Északi szajkó | Bíró Krisztián: Eldorádó ostroma | Falusi Márton: Kiöltözünk és bemosakszunk | (Lásd 07. 29.)

18.00 Vértesi Feri és Regős Mátyás koncertje Cseh Tamás dalaival (CsTA)

19.00 Ujj Zsuzsi és Darvas Kristóf koncertje: Régi dalok Ujj Zsuzsival

20.00 Mozi
» **„Minden megy vissza egy távoli falrepedésbe...”**
Felvételek, képek, hangok, emlékek, Cseh Tamás utolsó Bakáts téri koncertjétől az első vízivárosi dallamfoszlányokig... (CsTA)

9. nap | 07. 31. | szombat

10.00 Családi mesekvíz (Lásd: 07. 25.)

11.00 PIM Szabadegyetem:
Viharon túl, szélcsenden innen
A sátoraljaújhelyi Várhegy turisztikai fejlesztése.
Előadó: Ringer István múzeumigazgató (KFM)

14.00 Papír pavilon irodalmi ihletésű manuálterápia
Restaurátor és könyvkötő workshop Somogyi Márkkal.

15.00 PIM Szabadegyetem: „Minden a Rokonom”
Gauder Áron filmrendező a Kojot-rajzfilmekről és a készülő, „Minden a Rokonom” című egész estés indiános animációs filmjéről beszél, vetítéssel egybekötve.

16.00 KMI12 beszélgetések:
Száraz Miklós György | Bene Zoltán | Marcsák Gergely
Beszélgetés a Petőfi Irodalmi Ügynökség Kárpát-medencei Programigazgatósága KMI12 programjának szerzőivel munkásságukról, legutóbbi könyveikről és a projektben való részvételükről, felolvasásokkal.
Moderátor: ***Luzsicza István, a KMPI irodalmi szerkesztője***

17.00 KMI12 beszélgetések:
Bék Timur | Nagy Lea | Regös Mátyás (Lásd 16.00)

18.00 KMI12 beszélgetések:
Kürti László | Szálinger Balázs | Zsille Gábor | Lövétei L. László (Lásd 16.00)

19.00 Eleven Költők Társasága koncert
Eleven Költők Társasága (Keleti András, Roy) koncert: A KMI12 költőinek verseiből készített dalokkal. 9 szerző 9 dala.

20.00 Mozi
» Cseh Tamás–Csengey Dénes: Mélyrepülés
Koncertvetítés. A műsort 1987-ben rögzítették a Katona József Színházban (CsTA)

10. nap | 08. 01. | vasárnap

10.00 Hetedhét Lótifuti (Lásd: 07. 26.)

11.00 PIM Szabadegyetem:
Sors, hétköznapok, szenvedély. Élethelyzetek Móricz Zsigmond legszemélyesebb műhelynaplóiban
Előadó: Cséve Anna irodalomtörténész

12.00 Hírek és álhírek
Felolvasás Örkény István műveiből

15.00 PIM Szabadegyetem:
Ady Endre kéziratos hagyatékának viharos története
Előadó: Borbás Andrea irodalomtörténész, muzeológus

16.00 E-könyvtér bemutatók: Novák Valentin: A látszat szent | Jász Attila: Bölénytakaró | Tóbiás Krisztián: Blondel | (Lásd 07. 29.)

17.00 E-könyvtér bemutatók: Weiner Sennyei Tibor: Pihik II | Karácsonyi Zsolt: Függőleges állat | Halmai Tamás: Kint lények járnak | (Lásd 07. 29.)

KINCSESHÁZ | PANNON IFJÚSÁGI NÉPFŐISKOLA

Házigazdák: Taliándörögdi Kincses Klub fiataljai

Küldetésünk: A „KincsesHáz” Pannon Ifjúsági Népfőiskola és Értékek Háza a Balaton-felvidék fiataljainak és a Kárpát-medencei Ifjúsági Értékőr Hálózat tagjainak stabilitást, jövőképet, feltöltődést jelentő, nyüzsgő „otthona”, bázisa és a generációk együttműködésének tere. A térségben meglévő tudások megismerésének, megosztásának, piacra jutásának motorja. Az Ifjúsági Kulcsfigura Hálózat bázisa.

Értékőrök a Kárpát-medencében filmvetítések
Naponta levetítjük egy-egy tájegység értékfeltáró kollégiumának záró filmjét, melyet kötetlen beszélgetés követ Belicza Andrással, aki a Lakitelek Alapítvány munkatársaként a filmek készítője.

Értékőr szabadegyetem
A szabadegyetem célja a Pannon Ifjúsági Értékőr Hálózat értékőr fiataljai és felnőtt segítői számára egy kötetlen találkozási lehetőség biztosítása, ami segít a tapasztalatok megosztásában és az értékőr munkához hasznos új ismeretek szerzésében. Cél az is, hogy a szabadegyetem bárki számára nyitott előadásaiba a Művészetek Völgye érdeklődő látogatói közül minél többen bekapcsolódhassanak, és megismerhessék az értékőr hálózat mellett a hungarikum mozgalmat is.

Értékőr idővonal
10 éves a Pannon Ifjúsági Értékőr Hálózat kiállítás
Nagyszabású szabadtéri és beltéri interaktív, „élettel teli” kiállítás a Művészetek Völgyében az értékőr hálózat 10 évéről, ami nyitott minden érdeklődő előtt a fesztivál minden napján.

2. nap | 07. 24. | szombat

14.00 Völgymunkás találka
Találkozás és beszélgetés az 1990-es évek völgymunkásaival. Régi képek és videók alapján a közös élmények felelevenítése.

4. nap | 07. 26. | hétfő

10.00 Értékőr szabadegyetem – műhelymunka
» Hungarikum mozgalom aktualitásai

14.00 Értékőrök a Kárpát-medencében filmvetítés
» Alsó Csallóköz

16.00 Értékőr szabadegyetem – Mesterkurzus
» Példaértékű jó gyakorlatok az értékfeltárásban

5. nap | 07. 27. | kedd

10.00 Értékőr szabadegyetem – műhelymunka
» Pannon Ifjúsági Értékőr Hálózat szerepe a hungarikum mozgalomban

14.00 Értékőrök a Kárpát-medencében filmvetítés
» Zoboralja

16.00 Értékőr szabadegyetem – Mesterkurzus
» Példaértékű jó gyakorlatok az értékfeltárásban

6. nap | 07. 28. | szerda

10.00 Értékőr szabadegyetem – műhelymunka
» Értékőrök a közéletben

14.00 Értékőrök a Kárpát-medencében filmvetítés
» Vasi-hegyhát

16.00 Értékőr szabadegyetem – Mesterkurzus
» Példaértékű jó gyakorlatok az értékfeltárásban

7. nap | 07. 29. | csütörtök

14.00 Értékőrök a Kárpát-medencében filmvetítés
» Martos

8. nap | 07. 30. | péntek

14.00 Értékőrök a Kárpát-medencében filmvetítés
» Gyimes

REFORMÁTUS Ttemplom

Van itt hely nálam! – Nálunk a templomkertben idén sem találunk tágas helyre a kántortanító házának átépítése miatt, de a Bibliánk ezer történeten keresztül vezet tágas térre, és a címben szereplő mondat is valós ígéretet hordoz. Így mi is Taliándörögd tágasságában, utcákon, tereken, a patakparton, a templomban és környezetében készülünk a találkozásra.Pihenőhelyeink szokatlan és különleges padokkal, lámpaoszlopokkal várják a fáradt vándorokat! Ezek a padok a pihenés mellett a találkozás, beszélgetés, felfedezés, játék, és irodalmi finomságok helyei is egyben. Mi ott leszünk, és reméljük, hogy találkozunk egymással – a padoknál. Várunk a református templomban a meghökkentő *Latorlépés* című kiállításra, onnan indulva végigjárhatjuk a faluban elhelyezett padjainkat, majd az élményeket a templom kis kertjében kávé és vers mellett oszthatjuk meg egymással.

2. nap | 07. 24. | szombat

12.00 Van hely a templomban – rövid áhítatos percek

16.00 A bal lator istentelen magánya – Pilinszky100

Pilinszky János költő születésének ünnepén, a „jótett szelíd mezején", felemlegetjük a „Bárány vesztét", a mellé feszített latrokat, a jobbra és balra találhatókat egyaránt, versekkel, idézetekkel, felolvasásokkal, azt remélve, hogy közelebb jutunk a kálváriák központi alakjához azokkal együtt, akik mind a „meleg belsőt keresik".

3. nap | 07. 25. | vasárnap

09.30 Zenés istentisztelet a völgylátogatók lelki egészségére

Minden nap | 07. 26–31.

12.00 Van hely a templomban – rövid áhítatos percek

4. nap | 07. 26. | hétfő

15.00 Égiekkel, földiekkel – alkotóműhely

(Lásd: 07. 28.)

5. nap | 07. 27. | kedd

15.00 Kamasz tavasz az online térben – beszélgetés

Szülők és pedagógusok számos esetben nem ismerik a kamaszok online tevékenységeit, a kamaszok mindeközben egyre nagyobb számban bántalmazások áldozataivá is válhatnak. Az előadó a műhely keretein belül közös gondolkozásra hívja a résztvevőket, bemutatja, hogyan jelenthet kivirágzást az online kapcsolat egy olyan kamasznak, akinek az offline világ nehezített kapcsolódásokat kínál. Pap Erika klinikai szakpszichológus, szimbólumterapeuta

6. nap | 07. 28. | szerda

15.00 Égiekkel, földiekkel – alkotóműhely

Alkotásra hívunk és várunk minden Völgylakót, aki szeretne rápillantani kapcsolataira egy objekt készítésén keresztül. Hogy vagyok az Égiekkel, a Földiekkel, a Tárgyaimmal, a Gondolataimmal, az Érzéseimmel, a Teremtett világgal? Van helyed nálunk! Komáromi Erzsébet Katalin – iparművész, művészetterapeuta, Pap Erika klinikai szakpszichológus, szimbólumterapeuta

7. nap | 07. 29. | csütörtök

15.00 Függ-Ő? Videójátékok bűvkörében – beszélgetés

A pszichés nehézségekkel küzdő kamaszok szülei gyakran kétségbe esve jelentkeznek, amikor nem találnak kapcsolódást a virtuális térben elmerülő gyermekeikhez. Az online játékok lüktető világában vagy különféle kommunikációs csatornán otthonosan közlekedő kamaszokat pedig az rémíti meg, hogy immár nem találják helyüket a hétköznapok szürkeségében. Találhatnak-e egymás mellett mégis helyet a videójátékok világában élő gyermekek és a társasjátékon felnőtt nemzedékek? Pap Erika klinikai szakpszichológus, szimbólumterapeuta

8. nap | 07. 30. | péntek

16.00 Örök pillanat – Krulik Zoltán koncertje

A Makám dalszerző gitáros énekese a 2012-es Robinzon Kruzo után új önálló műsorral mutatkozik be Bata István basszusgitáros társaságában, melyben Weöres Sándor, Ady Endre és Sík Sándor verseire komponált dalok hangzanak el. Az új műsor bemutatóján az istenkereső dalok, versek, a mindenség, szerelem, halál, öröklét titkait kutatják.

10. nap | 08. 01. | vasárnap

09.30 Zenés istentisztelet a völgylátogatók lelki egészségére

07. 24–29. | Minden nap

15.00 Homo Ludens Project: Van itt hely nálad | (Református Udvar feat.) Taliándörögd főterén

Alkotók: Benkő Imola Orsolya, Benkő Zsuzsa, Kis Izabella, Lányi Nicolette, Kovács Gyula András, Szilágyi Szabolcs

Van az úgy, hogy nincs helyed. Önmagadat lincseled. Hova fussak? Fejem kába. Igyak sört a Katicába? Gyere inkább, ülj le padra, a helyzet most ezt sugallja.

Telefonon hívott a Bölcs. Lába bütykén nőtt egy szemölcs. Nade, nem is ezt akarta, mert mielőtt kivakarta fundálkodott, hogy lehet, hogy találhat új helyet.

Tanítóház fala romos, installálni nem ildomos. Így hát Dörögd főterén, padra ül az emberlény. Lesz ott minden, szem, száj, inger, sutba vágva tic-toc, tinder. Színház, képzőművészet, rakd zsebre az egészet. Ha jó esik, nézelődsz, kedved tartja, bíbelődsz magaddal, vagy más emberrel, gondolattal, Istenképpel, szerelemmel, idegennel, aki rusnya, mint egy sebhely.

A végén, meglehet, azt is felismered: öt perc eltelt, több vagyok, van itt tér, vannak padok.

Nem kell ide habarcs, malter, lelked, mint egy helikoper, röpköd ide-oda veled, gyere hozzánk, itt van helyed.

SZÍNházpad

Fotó: Torják Orsi

Az összművészetiség, valamint a saját hagyományok ápolásának szándéka is azt diktálta, hogy a Művészetek Völgye színházi produkciók megvalósításával színesítse továbbbra is a programját. A fesztivál színházi központjául szolgáló Taliándörögd egyik legfontosabb helyszíne a Színház Színpad, ahol mind a mainstream, mind az alternatív színházi produkciók helyet kapnak. A maximum nézőszám 100 fő. A helyfoglalás érkezési sorrendben történik, sorszámosztás az előadás kezdete előtt 45 perccel.

1. nap | 07. 23. | péntek

15.00 | Patricia Highsmith: A tehetséges Mr. Ripley | Ősbemutató

A Művészetek Völgye Fesztivál előadása.

Egy szép napon a kisstílű szélhámos Tom Ripley-nek az ölébe hullik a szerencse. Egy gazdag hajógyáros megbízza, hogy hozza haza Olaszországból léhűtő fiát, hogy az átvegye az üzletet. Tom csakhamar egy gazdag olasz üdülőhelyen találja magát, tekintélyes apanázzsal a zsebében, és nekilát a feladat elvégzésének. Megkörnyékezi Dickie-t, és hamarosan csakugyan a kegyeibe férkőzik. Egy új világ tárul föl előtte: olyan új életminőség, amely csak keveseké. Tom Ripley úgy dönt, megszerzi magának a kiváltságosoknak ezt a jogát. És ezért képes a végletekig elmenni.
Rendezte: ***Csiby Gergely*** | Szereplők: ***Szántó Balázs, Gazdag Tibor, Ruzsik Kata, Jerger Balázs, Király Dániel, Bajor Lili, Dino Benjamin, Katona Péter Dániel eh.*** | Zene: ***Ember Márk*** | Díszlet: ***Márkus Sándor*** | Jelmez: ***Kupi Johanna***

18.30 | A tehetséges Mr. Ripley

(színlapot lásd fent)

2. nap | 07. 24. | szombat

15.00 | Molnár Ferenc: A testőr

Az Art-Színtér előadása.

Az ünnepelt színész házaspár szalonjában vagyunk. A férj, az országos hírű Színész barátjának, a Kritikusnak arról panaszkodik, hogy félti a házasságát; fél év nász után talán már meg is unta őt a felesége, a Színésznő – sőt, lehet, hogy az asszony már ki is szeretett belőle. Ilyenkor egy férfinek lépnie kell: vissza kell hódítania a feleségét. A Színész erre egy kissé bizarr, de hibátlannak tűnő ötletet talál ki: testőrnek öltözik, s így, a katonatiszt személyében kezd el udvarolni a saját nejének, illetve megpróbálja zavarba hozni, hűtlenségen kapni.
Szereplők: ***Debreczeny Csaba, Járó Zsuzsa, Dolmány Attila, Kútvölgyi Erzsébet, Kakasy Dóra, Koleszár Bazil Péter*** | Rendezte: ***Vass György*** | Producer: ***Fekete Mária és Ernhaft Attila***

19.00 | A testőr (színlapot lásd fent)

3. nap | 07. 25. | vasárnap (folytatás)

11.00 | 101 + 1 holdas pagony

Báb-színház nagy gyerekeknek és felnőtteknek (ámulat Micimackónak) | ***A Stúdió K Színház előadása.***

Gedeon bácsi a lomtalanításra szánt ócskaságok között játékállatokra bukkan. Különösen Zizimackónak örül, aki régi meséjére, a Micimackóra emlékezteti. És hát a többi kidobott játékállat is ismerős: Czacza, a falatka mangalica, aki mindig az események középpontjába kerülne, a barátai árnyékát mégis rémisztő elefánt árnyékának véli, Gyuszi, a nyuszibazár boltosa, aki furfangos csellel akarna megszabadulni Carla mamától és a zsebében lakó Nyüzsitől. Ők ugyanis valamilyen ausztrál papírdobozból potytyannak a Száz meg egy holdas pagony lakói közé. Nem elég, hogy Fülöpke még a farkát is elhagyja, ez aztán a bölcselkedő szamár számára újabb kesergésre ad alkalmat. Nagy baj nem esik, mert a kapucsengő húzójával szolgáló csacsifarkat végül a tudós Baglyas doktornál fedezik fel. A fordulatos kalandok során nyomozás indul bizonyos titokzatos lábnyomok ügyében, aztán meg számos rejtélyre fény derül, de sok titok bizony titok marad.
Szereplők: ***Zizimackó – Homonnai Katalin, Falatka Czacza, az ifjú mangalica – Pallagi Melitta, Gyuszi, a nyuszi – Sipos György, Fülöpke, a szamár – Lovas Dániel, Baglyas dr. – csak úgy, magában elnevezve – Nyakó Júlia, Carla Mama, a kenguru – Nyakó Júlia, Nyüzsi, Carla Mama gyermeke – Lovas Dániel, Gedeon bácsi, a lomok őre – Spilák Lajos*** | Látvány és báb: ***Németh Ilona*** | Zene: ***Spilák Lajos*** | Fény: ***Berta Ninett*** | A rendező munkatársa: ***Mátyás Viktória*** | Rendező: ***Fodor Tamás***

15.00 | Leonard Gershe: A pillangók szabadok

Az Art-Színtér előadása.

Ha létezik tűz és víz, akkor az egészen biztosan Don Baker és Jill Tanner. Mégsem választja el őket sok egymástól: csupán a New York-i albérletük között lévő papírvékony fal. A jómódú családból származó Don anyja fullasztó szeretete elől menekül az önállóságba, a forgószél természetű Jill pedig a színésznővé válás rögös útján indul el. Jill és Don találkozása nem várt meglepetést tartogat és a két fiatal között kapcsolat szövődik. Méghozzá olyan viharos gyorsasággal, hogy az nemcsak Don váratlanul betoppanó anyját lepi meg, de magát a két fiatalt is. Az együtt töltött néhány óra mindhárom szereplő életét gyökeresen átformálja, hiszen választ kell adniuk számos sürgető kérdésre.
Írta: ***Leonard Gershe*** | Szereplők: ***Hegyi Barbara, Szántó Balázs, Mosolygó Sára eh.*** | Rendezte: ***Csiby Gergely*** | Producer: ***Fekete Mária és Ernhaft Attila***

18.30 | A pillangók szabadok

(színlapot lásd fent)

4. nap | 07. 26. | hétfő

15.00 | Eric Assous: Mesterhármas

Az Art-Színtér előadása.

Az őszinteséggel nem árt vigyázni. Főleg a házasságban. Vegyük például Maxime és Jeanne esetét, vagyis a Mesterhármas alapproblémáját. Néhány évnyi boldog közös élet után egyszer csak a férjnek eszébe jut, hogy itt az ideje bevallani néhány félrelépését…Nem nagy ügy, ilyesmi minden párkapcsolatban előfordul – a felesége pedig könnyelműen lépre megy… És ezzel elindítja a kölcsönös gyanúsítgatások, a féltékenykedések lavináját!
Szereplők: ***Jakab Csaba, Marjai Virág, Ozsgyáni Mihály*** | Rendezte: ***Halasi Imre*** | Producer: ***Fekete Mária és Ernhaft Attila***

18.30 | Mesterhármas (színlapot lásd fent)

A maximum nézőszám 100 fő. A helyfoglalás érkezési sorrendben történik, sorszámosztás az előadás kezdete előtt 45 perccel.

5. nap | 07. 27. | kedd

15.00 | A férfiak szexuális világa

A Füge Produkció előadása 16 éven felülieknek.
A férfiak szeretik a kellemes zenét. A férfiak szeretik a sejtelmes fényeket. A férfiak szeretik a szép szavakat. A férfiak szeretik a finom mozdulatokat. A férfiak szeretik a fennkölt gondolatokat. A férfiak szeretik a meghitt pillanatokat. A férfiak szeretik a finom érintéseket. A férfiak szeretik az elgyönyörködtető művészeteket. A férfiak szeretik a jó társaságot. A férfiak szeretik a tartalmas kalandokat. A férfiak szeretik a precíz gépjárműveket. A férfiak szeretik a laktató ételeket. A férfiak szeretik a gyöngyöző söröket. A férfiak szeretik az izgalmas futballmérkőzéseket. A férfiak szeretik az akciódús mozifilmeket. A férfiak szeretik a jópofa bemondásokat. A férfiak szeretik a pucér asszonyokat. A férfiak szeretik az ocsmány tréfákat. A férfiak szeretik a megdöbbentő büfögéseket. A férfiak szeretik a gyors, kemény szexet. A férfiak szeretik a igényes pornófilmeket. A férfiak szeretik a igénytelen pornófilmeket és szeretik a kellemes zenét.
Szereplők: ***Bánki Gergely, Janklovics Péter, Vinnai András***
Rendező: ***Bánki Gergely, Janklovics Péter, Vinnai András***

18.30 | A férfiak szexuális világa

(színlapot lásd fent)

6. nap | 07. 28. | szerda

15.00 | Apád előtt ne vetkőzz

Az Orlai Produkciós Iroda előadása 16 éven felülieknek.
Párhuzamos történetek, melyek a mélyben összefüggnek. Sorsok, melyek alapvetően meghatározzák egymást. Az 1920-as évek elején a nyolcéves Károly és a négyéves Anna születik szinte egyszerre viszi el a spanyolnátha, a gyerekek pedig árvaházba kerülnek. Fél évszázaddal később ugyanebben a családban az öléves Eszter szokatlanul meghitt kapcsolatot alakít ki a nagyapjával. Úgy érzi, csak Tatusra számíthat, aki mindennél jobban szereti unokáját, s akiben Eszter mindenki másnál jobban megbízik. Eleinte észre sem veszi, hogy ezzel a bizalommal a nagyapja visszaél... Vajon meg lehet-e törni a generációkon átívelő, torz családi mintákat? Az Egyasszony alkotói ismét egy tabutémáról készítettek előadást.
Az előadás az Óbudai Kulturális Központ, a FÜGE és az Orlai Produkciós Iroda együttműködésében jött létre.
Szereplők: ***Péterfy Bori, Pataki Ferenc*** | Írta: ***Péterfy-Novák Éva*** | Színpadra alkalmazta és rendezte: ***Tasnádi István*** | Látványtervező: ***Antal-Fógel Adrienn,*** | Producer: ***Orlai Tibor***

18.30 | Apád előtt ne vetkőzz

(színlapot lásd fent)

7. nap | 07. 29. | csütörtök

15.00 | Horváth János Antal: Kicsi

A Manna Produkció előadása 14 éven felülieknek.
Laura elveszett. Azt érzi, ostoba, segítség kell neki. Markó tanár úr pedig figyel. Őszintén, igazából. Csak azért, mert felismeri magát. Meg csak azért, mert aztán valami mégis történik. Meg mondjuk, jó, hogy hatással van valakire. A figyelemben pedig szerelem születik. Aztán már alig látni, honnan kezdődött és miért. Laura vádol, pedig nem akar, Bálint bűnhődik, pedig talán nem is érdemli meg. És már nem tudni, kinek a története ez.
Szereplők: ***Laura – Hartai Petra, Bálint – Gémes Antos*** | Dramaturg: ***Lányi Zsófi*** | Rendező munkatársa: ***Tóth Hajnalka*** | Produkciós vezető: ***Gáspár Anna*** | Rendezte: ***Horváth János Antal***

18.30 | Kicsi (színlapot lásd fent)

8. nap | 07. 30. | péntek

15.00 | Dennys Kelly: Árvák

A Manna és a Szentendrei Teátrum közös előadása 14 éven felülieknek.
Danny és Helen ünnepi vacsorára készülődnek, amikor belép Helen öccse, Liam, csurom véresen. Dennis Kelly kamaradrámája egy lebilincselő krimi történetén keresztül mesél az előítéletekről, a gyűlöletkeltésről, a társadalmi rétegek szétszakadásáról és a társadalomban pattanásig feszülő félelemről és bizonytalanságról, vagyis arról, ami legjobban meghatározza a mindennapjainkat. Szereplőinknek nem biztos, hogy van feloldás, de a nézőknek még lehet. Tényleg.
Szereplők: ***Helen – Lovas Rozi, Danny – Lengyel Tamás, Liam – Molnár Áron*** | Fordította: ***Horváth János Antal*** | Dramaturg: ***Tóth Réka Ágnes*** | Díszlet: ***Szabó Márton István*** | Jelmez: ***Kisprumik Ádám*** | Zene: ***Stark Ervin*** | Produkciós vezető: ***Gáspár Anna*** | Rendezte: ***Horváth János Antal***

18.30 | Árvák

(színlapot lásd fent)

9. nap | 07. 31. | szombat

15.00 | Kezdhetek folytatódni Petri Görgy-est

Az Ördögkatlan Produkció és a Radnóti Színház közös előadása 16 éven felülieknek.
„Mikor nem írok verset: nem vagyok" – írta Petri György, költőként, ahogy a színész sem színész, ha nem játszik épp, csakúgy, mint a csellista, ki hangszere nélkül csupán a sarokban fészkelődő ujjpercegés. Legyen már egy este, ahol Petri is van, meg az összes többi nő, nem csak Mari, van egy élő színész, s hangra pendül a csellista is. Legyen egy este, ahol az ember is nézővé válhat, ülhet és figyelhet egy asztalnál, annak két oldalán, s mindezt azért, hogy eljussunk az est végére, mikor elmondhatjuk, hogy volt egy este, ahol Petri is volt. Pál András és Rozs Tamás párbeszédében szólal meg Petri ezen az estén, színész és zenész közös játékában.
Előadják: ***Pál András és Rozs Tamás*** | Rendező: ***Valcz Péter***

18.30 | Kezdhetek folytatódni Petri Görgy-est (színlapot lásd fent)

10. nap | 08. 01. | vasárnap

11.00 | Mi újság?

A Kolibri Színház előadása 5 éves kortól.
Játsszunk együtt színházat, papírral! A papír bármivé átváltozhat a színházban. Játékra csábít, mindent eljátszhatunk vele, ami az eszünkbe jut. Mit jelent nekünk a papír, mit kezdhetünk az összegyűjtött papírral, mielőtt kidobjuk? Hozz magaddal te is papírt a színházba!
Az előadás időtartama kb. 40 perc, melyet rövid játék követ.
Közreműködnek az alkotók: ***Tisza Bea, Ruszina Szabolcs*** | Tervező: ***Orosz Klaudia*** | Zenei konzultáns: ***Novák János, Bornai Szilveszter*** | Az alkotók munkatársa: ***Vajdai Veronika***

18.30 | Mulatság

Az Ördögkatlan Produkció előadása.
Három legény elindul a bálba, hiszen, úgy hallották, mulatság lesz. Öltöny, új cipő, lenyalt haj, virág... Csakhogy a bálterem zárva. Betörik, mert bentről hangokat hallanak. A terem üres. S jön a kérdés: akkor most mi lesz? Mit kell tenni, hogy muzsika legyen? Hogy mulatság legyen? Hogy igazi legyen. Ez a kérdés. Egy életen át.
Szereplők: ***B legény – Szikszai Rémusz, S legény – Mucsi Zoltán, N legény – Scherer Péter*** | Zenei munkatárs: ***Cseh Tamás*** | Díszlettervező: ***Sárkány Sándor*** | Jelmeztervező: ***Kárpáti Enikő*** | Fordította: ***Kerényi Grácia*** | Rendező: ***Bérczes László***

TARISZNYA EVANGÉLIKUS UDVAR

A Tarisznya udvarban minden az emberi kapcsolatokról szól majd. Aki betér hozzánk, változatos programok segítségével gondolhatja végig saját kapcsolatait, illetve kapcsolódásait saját történetének különböző szereplőihez, eseményeihez. A könnyed vagy elgondolkodtató kapcsolódási pontok között mindenki megtalálhatja az őt megszólítót.

1–9. nap | 07. 23–31.

09.00 **Kezdjük együtt a napot!**
Napindító gondolatok zenével, áldással – stábtagoknak, helybelieknek, völgylakóknak.

10.00–18.00

Tudsz annyit, mint egy...!
Kapcsolataink és a tudás?
Vágj bele egyedül, és játékos kvízkérdéseinkkel derítsd ki, hogy tudod-e mindazt, amit egy mai első osztályos, egy ötödikes, egy érettségiző vagy egy konfirmandus tud! Ha inkább bízol a közösségi tudásban, hozz társat magaddal a tudáspróbához, vagy kapcsolódj a mobiloddal távolabbi kútfőkhöz! Teljesítményedről Elismerő lapot állítunk ki részedre. Megmutatjuk az evangélikus oktatás LEGjeit – a régmúltból és a jelenből. Maradj kíváncsi, mert az a tanulás alapja, nézegesd LEG-falunkat, és kerülj rá te is...

Kíhívásra kapcsolódva
Kapcsolataink az együttműködésben.
A tudásszerzés mellett az óvodában és az iskolában csiszolódnak azok a képességeink, amelyekkel CSAPATBAN tudunk tevékenykedni. Hozz össze egy csapatot, és álljatok bele kihívásainkba! Nyerjetek együttműködési tapasztalatot, ismerjétek meg, hogyan is álltok most „közösségileg", szerezzetek tartalmas, közös élményt velünk!

Unokáink is enni fogják...
Kapcsolataink és a nevelés?
A családi szokások jó része az étkezéshez, a terített asztalhoz, az asztalközösségben eltöltött időhöz kapcsolódik. A sokadjára hallott családi legendákat néha már unjuk, aztán néhány év múlva azon kapjuk magunkat, hogy mi is továbbmeséljük... Gyere és meséld el, nálatok hogyan zajlottak az ünnepi vagy a hétköznapi étkezések! Oszd meg velünk a nagymamádtól tanult receptet, és kérjük, bővítsd az asztali áldásokat, családi történeteket is tartalmazó Étekes könyvünket. Az így közössé váló kincseket az evangélikus nevelés közösségi médiájában is megosztjuk.

Bekapcsoljuk a szakmaiságot is...
Kapcsolataink és a tanulás?
Óvoda- és iskolaválasztásnál, a gyermekeink közösségben szerzett jó és kevésbé jó tapasztalatai, vagy akár önmagunk továbbképzése esetén is a körülöttünk lévők véleményét meghallgatva, mérlegelve hozzuk meg döntéseinket. Jól jönne egy szakembert is meghallgatni? Itt vagyunk! Érdekel az oktatás és a jog viszonya? A tehetséggondozás? Az egyéni fejlesztés? Szeretnél tisztábban látni az óvoda, iskola és a szülő kapcsolatát érintő kérdésekben? Kérdeznél ezt-azt a továbbtanulásról? Vagy a felnőttképzésről? Erről és más „tanulós" témákról beszélgethetsz szakembereinkkel!

Játszó-tér: Kortól, nemtől és bármiféle beállítottságtól függetlenül várunk mindenkit! Egyetlen feltétel, de az is igazából miattad fontos: szeress játszani!

Meselabirintus: A gyermek a meséből ismerheti meg a valóságot, a felnőtt a valóságban fedezheti fel a mesét. Valós mese, mesés valóság – ez vár kicsikre és nagyokra a meselabirintusban. Megtekintése kb. 30 percet igényel, gyerekek felnőtt kísérővel látogathatják.

Kössük össze!: Miközben megéljük a völgyi élményeinket, számos emberrel kapcsolódunk, néhánnyal várjuk a találkozást, többekkel viszontlátjuk egymást, egynek-egynek megígérjük, hogy megmaradunk egymásnak, aztán elszakadunk... Itt a lehetőség, hogy térképen rögzítsétek kapcsolataitokat!.

Zarándokút: Kapolcs és Taliándörögd között kiépítettünk egy 6 km hosszúságú, jelzett zarándokutat, amelynek interaktív állomásai a gyalogláson kívül izgalmas, elgondolkodtató belső utazásra is hívnak minden útnak induló zarándokot. Térkép és zarándokútlevél beszerezhető a Völgy információs pontjain.

Egymásra Lépni Tilos! Játszva könnyebb!
Társasjátékok az emberi jogi, esélyegyenlőségi nevelésben. Találkozóra hívunk minden (szakember és laikus) játékkedvelőt, aki kíváncsi, hogyan lehet olyan komoly témákkal játékosan foglalkozni, mint a demokrácia, az elfogadás vagy az emberi jogok.

1–5. nap | 07. 23–27.

10.00–13.00 és 15.00–18.00

Szabaduló Szoba
Az évek óta méltán népszerű reformációs szabaduló játék mellett egy új, ÜnnepKÖR nevű pályával is jelentkezünk, amelynél a múlt fogságából kell kiszabadulni az egyházi ünnepekhez kapcsolódó fejtörők megoldásával.
Mindkét játék izgalmas kihívás bármely korosztály számára, bár fiatalabb (12 év alatti) gyermekek esetében idősebb társak vagy felnőttek segítsége hasznos lehet. 4–6 fős csoportokat várunk, a játékok időtartama 40–60 perc. Előzetes regisztráció szükséges a Tarisznya Evangélikus Udvarban (lehetőleg 1-2 nappal a tervezett játék előtt).

2. nap | 07. 24. | szerda

10.00–18.00

Amnesty emberi jogi tanoda
Mitől szabad a szabad polgár? Kikre vonatkoznak az emberi jogok? Mik a jogállamiság alapjai, feltételei, és mit tehet az egyén a megőrzése érdekében? Hogyan lehet az előítéletekből népirtás? Mik azok a védett kisebbségek? Ilyen és hasonló kérdésekre keressük a választ interaktív, szórakoztató gyakorlatokon és játékokon keresztül emberi jogi tanodánkban.

6–9. nap | 07. 28–31.

14.30–17.30 **Láthatatlan Színház**
A Láthatatlan Színház egy különleges lelki zarándokút, amely a külső látás kikapcsolásával belső látásra hív. Előzetes időpont-egyeztetés a 0630 572 5474-es telefonszámon.

8. nap | 07. 30. | péntek

14.00–15.00 és 16.00–17.00

Kóbor Szálló
Interaktív színházi előadás
Történetünk főhőse egy becsületes földönfutó, aki éjszakai szállást keres a városszéli erdőben. Elérkezik a Kóbor Szállóba, és megismerkedik annak különös lakóival. Tündérmese a hajléktalanságról, majdnem boldog véggel... Az előadás zenei kíséretét egy különleges hangszer, a bringa-verkli szolgáltatja. Az előadás után lehetőség nyílik az Első Kézből a Hajléktalanságról program hajléktalanságot megtapasztalt előadóival beszélgetni a mesénk és a valóság viszonyáról. Játszják: ***Bacskó Tünde, Fábián Gábor***.

9. nap | 07. 31. | szombat

13.00–15.30 és 17.00–19.30

Szociopoly 2.0
Interaktív színházi társasjáték
A Szociopoly egészen új, interaktív formát vezetett be a hazai színházi közegbe: az érzékenyítő társadalmi társasjátékot. A darab a mai magyarországi kistelepüléseken élő szegény családok életéről szól. A családok jövedelemre csak segélyekből, alkalmi vagy feketemunkából számíthatnak – ezekből a forrásokból kell valahogyan megélni játékosainknak. A játék konstruálta valóságban mindenki szegény lesz egy-két órára és a saját bőrén fogja érezni a kirekesztődés szorítását.
Játszják: ***Bacskó Tünde, Fábián Gábor, Keresztény Tamás, Kocsis Zsófia*** | Írta: ***Bass László és Fábián Gábor*** | Rendezte: ***Fábián Gábor***

10. nap | 08. 01. | vasárnap

14.00 **Istentisztelet**
Rendhagyó templomi alkalom keretében szeretnénk lehetőséget és szempontokat biztosítani a jelenlévőknek arra, hogy végig-, illetve újragondolják kapcsolataikat másokkal, Istennel, önmagukkal.

Ararát teremtésvédelmi e-tanösvény – Pusztai vándorlás
A Biblia történetei tájba szövődő történetek emberek, embercsoportok és az emberiség különleges élethelyzeteinek időszakaiból. Most Taliándörögd környékén szövődik az egyik történet a természetes táj valóságába. A Dörögd környéki derűs lankákat és mezőket bejárva találkozhatunk a pusztai vándorlás (Exodus) történetével és azzal, hogy miről mesél ez a történet nekünk, mit tanulhatunk ebből itt és most a 21. század kihívásai közepette. A taliándörögdi evangélikus templom elől induló e-ösvényünket a Digitális Vándor mobilapplikáción keresztül lehet elérni. Szeretettel ajánljuk családoknak és minden korosztálynak.

HANGFOGLALÓ UDVAR

A Hangfoglaló Program a hazai könnyűzenei színtér élénkítésén és népszerűsítésén dolgozik egy sokoldalú és átfogó támogatói rendszeren keresztül. A Program legfőbb célja színvonalas produkciók fellépési lehetőségeinek kiszélesítése, a zenekarok belföldi és külföldi karrierépítésének elősegítése, egy könnyűzenei életpályamodell felvázolása, illetve a hazai popkultúra múltjának ápolása. A helyszín minden nap éjjel 1-kor, péntek és szombati napokon éjjel 2-kor zár. Maximum befogadóképesség 300 fő.

07. 22.–08. 01. | minden nap

- 12.00–zárásig TELEP PULT X MANU+

1. nap | 07. 23. | péntek

- 15.00 STREET GROOVE INSTITUTE: AKOS V & RELOAD
- 17.30 LIVINGROOM
- 19.30 SAYA NOÉ
- 22.00 IDEGEN
- 23.00 STREET GROOVE INSTITUTE: AKOS V & RELOAD

2. nap | 07. 24. | szombat

- 14.00 EASY JUGGLING: BOSI & BRONK
- 15.30 BUZÁS BENCE
- 17.30 GRANCANADA
- 19.30 BELAU
- 22.00 RICSÁRDGÍR
- 23.00 EASY JUGGLING: BOSI & BRONK

3. nap | 07. 25. | vasárnap

- 15.30 BÖBE
- 17.30 NUNKI BAY STARSHIP
- 19.30 CARSON COMA
- 22.00 YESYES

4. nap | 07. 26. | hétfő

- 17.30 KONTRASZT
- 19.30 DOPE CALYPSO
- 22.00 THE ANAHIT

5. nap | 07. 27. | kedd

- 17.30 MORDÁI
- 19.30 GALAXISOK
- 22.00 COLORSTAR

6. nap | 07. 28. | szerda

- 15.30 MAYER FANNI
- 17.30 ZIP
- 19.30 OHNODY
- 22.00 ANIMA SOUND SYSTEM LIVE ACT

7. nap | 07. 29. | csütörtök

- 17.30 SZABÓ ANNA ROZSI
- 19.30 PLATON KARATAEV
- 22.00 WOPOWOPO

8. nap | 07. 30. | péntek

- 13.00 ELEVATED X BASS THEORY CLUB: VANIS, SIAGA, BERGI
- 15.30 TAKÁTS DORINA DEVA
- 17.30 BORED GROUPIES
- 19.30 SLOW VILLAGE
- 22.00 PERRIN
- 23.00 ELEVATED X BASS THEORY CLUB: VANIS, SIAGA, BERGI

9. nap | 07. 31. | szombat

- 13.00 THE GREAT CHILLUMINATI: ZSOLAA & LOKKA
- 15.30 KERTEKALATT
- 17.30 MYRA MONOKA
- 19.30 MIUS
- 22.00 KIES
- 23.00 THE GREAT CHILLUMINATI: ZSOLAA & LOKKA

10. nap | 08. 01. | vasárnap

- 15.30 PLASTIC OCEAN
- 17.30 APEY

FONÓ UDVAR

Kocsor ház Dörögd

Fotó: Török Ferenc

A világzene hazai és külföldi színeit mutatja be az udvar a minőségi zenére vágyóknak. Palya Beától a Kerekes Bandig sorakoznak fel a koncerttermeket is megtöltő szólisták a Völgy 10 napja alatt. Beszélgetések és gyermekkoncertek is színesítik a zenei világot.

1. nap | 07. 23. | péntek

- 16.30 **Chalga**
- 18.30 **Muzsik és Volkova**
- 20.30 **Csángálló**
- 23.00 **Kerekes Band**
- 00.30 **Kerekes Band Táncház**

2. nap | 07. 24. | szombat

- 13.30 **Béla olvasókör: „Látja isten, hogy állok a napon”**
  Pintér Bori és Fábián László
- 16.30 **Pengetős trió**
- 18.30 **Zűrös Banda**
- 20.30 **Cimbaliband**
- 23.00 **Romengo**
- 00.30 **Karaván Família táncház**

3. nap | 07. 25. | vasárnap

- 13.30 **Digitális magyaróra: Bölcsészet ma, mivégre egyáltalán? 2.0.**
  Pintér Bori és Fábián László
- 16.30 **Hanga Banda**
- 18.30 **Babra**
- 21.00 **Poklade**
- 23.00 **Ferenczi György és az 1ső Pesti Rackák**

4. nap | 07. 26. | hétfő
Palya Bea nap

- 16.30 **Nosnach**
- 18.30 **Dalinda: Átjárók**
- 20.30 **Palya Bea koncert**
- 23.00 **Meszecsinka**

5. nap | 07. 27. | kedd
Palya Bea nap

- 14.00 **Palya Bea interaktív workshop**
  Interaktív, gyakorlatorientált előadás a kreativitásról Palya Beával
- 16.30 **Kacsó Hanga – Szabó Dani duó**
- 18.30 **Folkfonics Quartet**
- 20.30 **Palya Bea Egyszálének**
- 23.00 **Borbély–Dresch Quartet**

6. nap | 07. 28. | szerda

- 13.30 **Honnan tudjuk, mi igaz?**
  Dinnyés Gergely és vendégei
- 16.30 **Branka Trió**
- 18.30 **Terra Profonda**
- 20.30 **Aurevoir**
- 23.00 **PASO**

7. nap | 07. 29. | csütörtök

- 13.30 **Igaz-e, amit tudunk?**
  Dinnyés Gergely és vendégei
- 16.30 **Rustico**
- 18.30 **Tóth Viktor Arura Trió**
- 20.30 **Zuboly**
- 23.00 **Los Orangutanes**

8. nap | 07. 30. | péntek

- 13.30 **Analóg olvasó: Szolgálólányok kora (a nők a különböző disztópiákban)**
  Kormos Lili és vendégei
- 16.30 **KACAJ**
- 18.30 **Zoord**
- 20.30 **Balogh Melinda: Napkerék**
- 23.00 **Besh o droM**
- 00.30 **Erdőfű Táncház**

9. nap | 07. 31. | szombat

- 13.30 **Analóg olvasó: Elkéstünk, Terry – Mindent Raymond Chandlerről**
  Kormos Lili és vendégei
- 16.30 **Paár Julcsi: Kerekerdő mesejáték**
- 18.30 **Bognár Szilvia Sextet**
- 20.30 **Cimbalom Brothers**
- 23.00 **Ötödik Évszak**
- 00.30 **Ötödik Évszak Szubjektív Táncház**

10. nap | 08. 01. | vasárnap

- 16.00 **BaHorKa interaktív gyerekelőadás**
- 18.00 **Dresch Quartet**

ÉLŐ VÍZ KÚTJA – AHOL A LÉLEK MEGPIHEN

Források, kutak, ciszternák | Megannyi útitárs, akik életük egy pontján kút kávájára ülve, forrás vize fölé hajolva rakták le terhüket, kaptak új erőt, és indultak tovább felfrissülve.

Szeretettel látunk a LiGyu porta beszélő kútjánál! | *Taliándörögd, Kossuth utca 14.*

Telepedj le egy történet mellé, és hallgasd, mit mesél életről, halálról, újrakezdésről, éledő reményről, bontakozó küldetésről.

LEMANGURIA KREATÍV MOZGÁSUDVAR

Szabadtánc – mozgásimprovizáció – önismeret – alkotás – testtudatosság.
„Születés, újjászületés” – 20 éves a LEMangURIA

Minden nap

10.00–18.00
Gyerekkuckó, olvasósarok, masszázs (bejelentkezés alapján), közös mandala-festés, szívmelengető beszélgetések

10.00
LEMangURIA Hat alma légző- és energiagyakorlat
Energetizáló a testedet, lelkedet minden reggel! (T)

1. nap | 07. 23. | péntek

10.30 **Völgyre hangolódó**
Közös meditáció (T)

15.15 **Mit jelent nőnek lenni?**
Alkotó beszélgető kör Heim Kittyvel (H)

16.30 **Lépésről lépésre**
LEMangURIA ÉletTánc foglalkozás(T)

2. nap | 07. 24. | szombat

10.30 **Játék az élet**
LEMangURIA ÉletTánc foglalkozás (T)

14.00 **Együtt DOB-ban a szív**
Közös dobolás Kürti Péter vezetésével (T)

15.15 **Természetes füstölés – ősi tudás modern köntösben**
Illatos előadás Papp Csillával (H)

16.30 **Tükröződések**
LEMangURIA MozdulatSzínház (T)

3. nap | 07. 25. | vasárnap

10.30 **Illékony mozdulatok**
ÉletTánc varázslatos füstölők illatával (T)

14.00 **Dian Róbert gitárművész koncertje** (T)

15.15 **A népmesék gyógyító-rendező ereje**
Jenei Gabriella mesemondóval (H)

16.30 **„Élj otthonosan!”**
Testtudat-tréning Grecsó Zoltánnal (T)

4. nap | 07. 26. | hétfő

10.30 **Áramló képzelet**
LEMangURIA Alkotó Tánc (T)

14.00 **Hangfürdő**
Tóth Zsuzsannával (T)

15.15 **Rítusok, beavatások, szertartások**
Beszélgetés Mihályfi Mártával (H)

16.30 **Tér, Test, Mozdulat**
Semsei Angelika és Asztalos Dóra workshopja (T)

5. nap | 07. 27. | kedd

10.30 **Egyensúly**
LEMangURIA ÉletTánc foglalkozás (T)

14.00 **Gyöngyöt az embernek**
Heinczinger Mika koncertje (T)

14.00–18.00
Egyéni kezelések
Masszázs, hangtálkezelések, beszélgetések (M)

6. nap | 07. 28. | szerda

10.30 **Tündér-tánc**
LEMangURIA gyermekfoglalkozás (T)

14.00 **Ágah dalai**
Interaktív öröméneklés Kovács Ágota Hannával és Szikszai Józseffel (T)

15.15 **NŐ a fény**
Beszélgetés a női szerepekről Semsei Angelikával (H)

16.30 **Napom, Holdam**
LEMangURIA ÉletTánc foglalkozás (T)

7. nap | 07. 29. | csütörtök

10.30 **Teremtő Erő**
LEMangURIA ÉletTánc foglalkozás (T)

14.00 **Ősi magyar hanggyógyászat**
Bodrogi Róberttel (T)

15.15 **Születéskor kapott csomagunk a kínai asztrológia tükrében**
Sásdi Bernadett (H)

16.30 **Botos**
LEMangURIA foglalkozás (T)

8. nap | 07. 30. | péntek

10.30 **Kincskereső**
LEMangURIA gyermekfoglalkozás

14.00 **Hangfürdő**
Mikiténé Kiss Katalinnal

15.15 **A Neked való, tápláló párkapcsolat**
Beszélgetés,team coaching Ősz Titanillával

16.30 **Áramló kapcsolatok**
LEMangURIA Kontakt Tánc

9. nap | 07. 31. | szombat

10.30 **ÉletFa**
LEMangURIA ÉletTánc foglalkozás (T)

14.00 **20 éves a LEMangURIA**
Beszélgetés Semsei Angelikával (T)

16.30 **LEMangURIA 20. évfordulós Örömtánc** (T)

10. nap | 08. 01. | vasárnap

10.30 **Újjászületve**
LEMangURIA ÉletTánc foglalkozás (T)

14.00 **Könnyed LEMangURIA szabadtánc** (T)

14.00–18.00
Közös alkotás (H)

Interaktív zenés, táncos, kreatív alkotó és egészségmegőrző programokat nyújtunk minden korosztály számára.

Színterek rövidítései:
T: Tánctér
H: Holdkunyhó
M: Masszázs-tér

ŐSÖK HÁZA

A taliándörögdi Római Katolikus Plébánia 1762-ben kezdte meg működését, egészen 1980-ig folyamatosan lakott és élettel teli volt ez a helyszín. Hosszú kihagyás után, Illés Sándor római katolikus plébános felkérésére, újra funkciót kapva, először Csendháza, majd Ősök Háza néven elindult a Művészetek Völgye egyik fontos helytörténeti, vallástörténeti és falusi szokásmódokat bemutató színtere. Mivel környezetünkben számos kolostor és monostor létezett, ezért több évvel ezelőtt Illés Sándor atya és Szőke András filmrendező létrehozta az Ősök Háza Vitáriumot, amely gyógy- és fűszernövények termesztésével, gyűjtésével, feldolgozásával és bemutatásával várja a látogatókat. Tisztelettel megjegyezzük, hogy a templom, a plébánia belső terei és a plébániakert csak limitált látogatói létszámmal működik. Szeretettel várjuk Önöket!

1. nap | 07. 23. | péntek

Az elődök a Völgyben

10.00 | Templom | Osztályfőnöki óra Szőke Andrással: Az elődök kora és a Római-kor a „Völgyben”

11.00 | Templom | Harangok, üstök, hangtálak. A rezonancia szerepe a gyógyászatban és a gasztronómiában. Szőke András

13.00 | Plébánia | Tárlatvezetés Szőke Andrással

15.00 | Plébániakert | Népi és kolostori gyógyászat: A spagirikus orvosságok, szerek bemutatása. Előadó: Körmendi Gábor Beszélgetőpartner: Szőke András

2. nap | 07. 24. | péntek

Szilvásvárad bemutatkozik

10.00 | Templom | Osztályfőnöki óra Szőke Andrással: Román-kor a „Völgyben”

11.00 | Templom | Szilvásvárad bemutatkozik: Cseri Dávid, Az Állami Ménesgazdaság Szilvásvárad igazgatói feladatokat ellátó állattenyésztési ágazatvezetője.

12.00 | Plébánia | Tárlatvezetés Szőke Andrással: A Lipicai: egy barokk lófajta szerepe a 21. században

14.00 | Templom | Imafüzérek a világ nagy vallásaiban
Gulyás Erzsébet előadása.

15.00 | Templom | Bemutatjuk Almád monostorát: Gulyás Erzsébet és Illés Sándor Atya előadása.

16.00 | Plébániakert | Népi és kolostori gyógyászat: Illóolajok és virágvizek. Előadó: Körmendi Gábor, Szőke András

3. nap | 07. 25. | vasárnap

Lébény bemutatkozik

10.00 | Templom | Osztályfőnöki óra Szőke Andrással: A gótika kora a „Völgyben”

11.00 | Templom | Szent Mise
Illés Sándor Atyával

13.00 | Plébánia | Tárlatvezetés Szőke Andrással

14.00 | Templom | Lébény egyházi kórusának előadása

15.00 | Plébániakert | Népi és kolostori gyógyászat, archaikus gasztronómia: A hidegen sajtolt olajok szerepe a gasztronómiában és a gyógyászatban. Bemutató és kóstolás. Mesélők: Körmendi Gábor, Szőke András

4. nap | 07. 26. | hétfő

Sümeg bemutatkozik

10.00 | Templom | Osztályfőnöki óra Szőke Andrással: Szegedy Róza világa

11.00 | Templom | Oszkay Réka előadása a sümegi Kisfaludy-házról

12.00 | Plébánia | Tárlatvezetés Szőke Andrással és Körmendi Gáborral: A különleges házi szappanok világa a „Völgyben”

15.00 | Plébániakert | Népi és kolostori gyógyászat: Parfümgyártás és elixírek a „Völgyben”. Előadó: Körmendi Gábor és Szőke András

5. nap | 07. 27. | kedd

A népi barokk a „Völgyben”

10.00 | Templom | Osztályfőnöki óra Szőke Andrással: Devecseri Choron András a „Völgyben”

11.00 | Plébánia | Bemutatkozik a kínai „varázstál”
Beszélgetés a víz rezonanciájáról.

14.00 | Templom | Barokk bútorok világa a falusi környezetben
Vendégünk Zelovits Gábor bútorrestaurátor (Mór)

15.00 | Plébániakert | Népi és kolostori gyógyászat: Fürdő ecet és fürdőbor szerepe a kolostori gyógyászatban. A bemutatót tartják: Körmendi Gábor, Szőke András

6. nap | 07. 28. | szerda

Színek világa a falakon

10.00 | Templom | Osztályfőnöki óra: A rokokó a „Völgyben”

12.00 | Plébánia | Tárlatvezetés Szőke Andrással: A rokokó és barokk belsőépítészeti díszítések bemutatása

15.00 | Plébánia | A festők főznek

16.00 | Plébániakert | Népi és kolostori gyógyászat, archaikus gasztronómia: A savanyítás zöldségfélékkel. Erjesztések. A gyógyító és hűsítő házi ecetek. Kóstoltatás vegetáriánus szemszögből. A bemutatót tartják: Körmendi Gábor, Szőke András

7. nap | 07. 29. | csütörtök

Zsidó családtörténelem és kultúra a Völgyben

10.00 | Templom | Osztályfőnöki óra: Zsidó kultúra a Dél-Bakonyban

11.00 | Templom | Beszélgetés Winkler Miksával a falusi zsidó családtörténetekről a „Völgyben”

13.00 | Plébánia | Osztálykirándulás. Tárlatvezetés Szőke Andrással a Völgy zsidó temetőiről (Taliándörögd, Öcs)

15.00 | Plébániakert | Népi és kolostori gyógyászat, archaikus gasztronómia: Archaikus zsidó receptek bemutatása, készítése, kóstolása. A bemutatót tartják: Szőke András és Körmendi Gábor

8. nap | 07. 30. | péntek

Vecsés és Mohács bemutatkozik
Malmok Völgye nap

10.00 | Templom oldalkápolnája | Kiállítás egy napig: Vecsés történelme

10.00 | Templom | Osztályfőnöki óra Szőke Andrással: A szecesszió korszaka a falvak világában. Az igazi malmok völgye. Elektromos áram az 1900-as évek elején a „Völgyben”

11.00 | Templom | Láng a sötétben
Színdarab Márton Áronról a Kiss Pista Színház előadásában.

12.00 | Templom | Beszélgetés Kiss Gábor, a Vecsési Honismereti Kör vezetőjével. Beszélgetőtárs: Szőke András

13.30 | Templom | Bemutatkozik a Szent Miklós Taposó és Vízimalom, Mohács: Előadó: Bugarszki Norbert, Pro Architektúra-díjas, a Mohácsi Városszépítő és Városvédő Egyesület Elnöke.

13.30 | Sráml kert |
Vecsés főzőbemutatója
Vecsési székelykáposzta, kemencés kovászos kenyér, vecsésisavanyúság-kóstoló

14.30 | Sráml kert
Balla Péter Népdalkör és Citerazenekar

15.00 | Sráml kert
Jazzquartet

15.45 | Sráml kert
Gyümölcsös tapír és a Natúr fakír zenei előadása

16.30 | Sráml kert
BlechKraft Zenekar

17.00 | Sráml kert
Sváb Táncház a Brunner Zenekarral

18.00 | Plébániakert | **Népi és kolostori gyógyászat, archaikus gasztronómia: Őrlés gabonákból, kézi őrlőmalmok. A korpa szerepe. Fűszer- és gyógynövények darálása és őrlése, szitálása.** Előadó: Szőke András. **Gyógynövények gyűjtése, szárítása, fűszersó készítése.** Előadó: Körmendi Gábor

9. nap | 07. 31. | szombat

Sárrét bemutatkozik

10.00 | Templom | **Osztályfőnöki óra: Az 50-es évek eseményei a „Völgy" tükrében**

12.00 | Plébánia | **Tárlatvezetés Szőke Andrással**

14.00 | Templom | **Ébredj Lizi! Könyvbemutató, előadás Szent Erzsébetről.** Előadó: Kincses Zoltán, író, költő, pedagógus.

15.00 | Plébániakert | **Népi és kolostori gyógyászat, archaikus gasztronómia: Bemutatkozik az Ősök Háza Vitárium termékcsalád.** Előadók: Szőke András, Körmendi Gábor

15.20 | Templom | **Tündér a Funtinelliről.** Monodráma Wass Albert művei felhasználásával. Címszereplő: Gulyás Erika. Rendező: Kincses Zoltán

17.00 | Templom | **The portrait session zenekar koncertje**

10. nap | 08. 01. | vasárnap

Utókor a Völgyben, a Régi völgy"

10.00 | Templom | **Osztályfőnöki óra: Az 50-es, 60-as, 70-es és 80-as évek a „Völgyben"**

11.00 | Templom | **Szent Mise**
Illés Sándor Atyával

12.00 | Templom | **Beszélgetés és főzés a „Régi völgy" kapcsán**
Aki megidéz és főz: Bede Róbert mesterszakács, Tv-Paprika séfje és Szőke András

13.00 | Plébániakert | **Népi és kolostori gyógyászat: Masszázsolajok bemutatója.** Előadó: Körmendi Gábor és Szőke András

INKLER-HÁZ | TÉKA

A TÉKA program (Táj – Építészet – Közösség, illetve Tradicionális Építészeti és Kézműves Alkotótáborok) keretében felújított műemlékistálló és pajta

A TÉMÁINK 2021-BEN:

Nép(i)építészeti emlékek, ezek védelme és hasznosítása: Múlt és jövő

Meglepetés: Kós Károly és Szentimrei Jenő faluja „jön" Dörögdre (olyan programokkal, amelyek eredetileg Sztánán készültek)

Házigazda: MTA Veszprémi Területi Bizottsága (VEAB) Népi Építészeti Munkabizottsága (NEM), illetve ennek TÉKA programja és a dr. Kós Károly Népfőiskolája
Támogatók: dr. Kós Károly Alapítvány, Szentimrei Alapítvány, A TÉMA (Aprófalvas Térségek Életének Minőségéért Alapítvány), Hild József Építőipari Szakgimnázium

1. nap | 07. 23 | péntek

Emlékezés a 2019-es jubileumokra: Benedek Elek, „a nagy mesemondó" 160 éve született. Dr. Kós Károly néprajztudós 100 és Kovács Ágnes népmesekutató 100 éve született.

14.00 **Megnyitó és Elek-napi meglepetés**
Benedek Elek-kiállítás (Szentimrei Alapítvány). Megnyitja: Szabó Zsolt, elnök. Bardócz Orsolya előadóművész (Benedek Elek ükunokája) Benedek Elek verseket és meséket ad elő.

15.00 **Sztánai füzetek – könyvbemutató (Szentimrei Alapítvány)**
Emlékezzünk könyvekkel az ünnepeltekre és Gyarmathy Zsigánéra, „Kalotaszeg nagyasszonyára"! Nagy Dénes beszélget Szabó Zsolt sorozatszerkesztővel.

16.00 **Mihez kezdjünk a természetben? |** Foglalkozás kicsiknek és nagyoknak – ahogy dr. Kós Károly tanította (dr. Kós Károly Alapítvány)

18.00 **Sztánai Népismereti filmfesztivál |** Válogatás a díjnyertes népépítészeti filmekből

2. nap | 07. 24 | szombat

Nép(i)építészeti nap, a két Kós Károly tevékenysége

10.00 **A győri Hild József Építőipari Szakgimnázium kiállítása**
Megnyitja: Józsa Tamás, igazgató

10.30 **Népépítészeti könyvek és tervek a jövőre**
Ismerteti: Horváth Zoltán György (igazgató, Romanika Kiadó / BME mesteroktatója)

11.00 **Nép(i)építészeti emlékek, ezek védelme és hasznosítása: Múlt és jövő**
Kerekasztal. Vezeti: Fáy Dániel (elnök, Falufejlesztési Társaság) és Nagy Dénes (elnök, MTA VEAB Népi Építészeti Munkabizottság)
Résztvevők: Dobosyné Antal Anna (alelnök, ICOMOS MNB), Jakab Csaba (egyetemi tanár, Széchenyi István Egyetem), Kerner Gábor (alelnök, Város- és Faluvédők Szövetsége / Hungaria Nostra), Nagy Gergely (elnök, ICOMOS MNB), Vukoszávlyev Zorán (szakmai vezető, Népi Építészeti Program, Teleki László Alapítvány)

15.00 **A két Kós Károly és két szomszéd épület Sztánán: a Varjúvár és a Szentimrei Ház – az épületek felújítása, sztánai programok és tervek**
Beszélgetés. Résztvevők: Kós Béla (elnök, dr. Kós Károly Alapítvány), Szabó Zsolt (elnök, Szentimrei Alapítvány) és Gráfik Imre (tiszteletbeli elnök, MTA VEAB Népi Építészeti Munkabizottság)

17.00 **Látogatás a kapolcsi Falumalomban**

20.00 **Sztánai Népismereti filmfesztivál |** Válogatás a díjnyertes népépítészeti filmekből

3. nap | 07. 25 | vasárnap

Népismereti nap

10.00 **Műemlék-túra Dörögdön**

15.00 **Záró kerekasztal: Sztána és Dörögd – tervek a jövőre**
Kós Béla (elnök, dr. Kós Károly Alapítvány), Nagy Dénes (elnök, MTA VEAB Népi Építészeti Munkabizottság) és Szabó Zsolt (elnök, Szentimrei Alapítvány)

Az MTA VEAB Népi Építészeti Munkabizottság (NEM) jelszava:
NEM hagyjuk őseink portáját!

Egy Caddy-be tíz napnyi élmény is belefér
Találkozzunk a 30. Művészetek Völgye fesztiválon július 23. és augusztus 1. között!
SJF-430
07. 23.
30.
08. 01.
MŰVÉSZETEK VOLGYE 2021
Az új Caddy motorizáltságtól és felszereltségtől függő, kombinált átlagfogyasztása: 4,6-5,5 l/100 km, CO_2-kibocsátása: 120-145 g/km. A megadott értékek a típusjóváhagyás során rögzített, gyári felszereltséggel kerültek megállapításra, és a hirdetés feladásának időpontjában érvényesek. A nevezett értékek nem egyes járművekre vonatkoznak, nem részei a tájékoztatónak, hanem a különböző járműtípusok összehasonlítására szolgálnak, a 715/2007/EK rendelet jelenleg érvényes előírásainak megfelelően. Ezen értékeket egyes többletfelszereltségek, tartozékok, valamint a vezetői szokások és egyéb, nem technikai jellegű tényezők is befolyásolják. A képen látható gépkocsi illusztráció, és extra felszereltséget tartalmaz.
www.vwh.hu

KLASTROM FÉNYEMLÉKHELY

A 30 éves jubileum retrospektív és innovatív megfogalmazása lesz 2021-ben a Klastrom fényfestő helyszín, ahol a legendás koncertekről készült videóanyagokat az épületre illesztve élvezheti az arra járó látogató, összehozva így a múltat a jelennel, egyfajta hidat képezve azok között. Látható lesz a Klastrom előtt tisztelgő művészi mapping videó is, mely az épület sajátosságait és homlokzati elemeit színesítve kápráztatja el a vendégeket. Mindezek mellett levetítésre kerülnek a FényArt Klastrom pályázatának helyezett alkotásai is, amelyek kiemelik a helyszín egyedi látásmóddal történő megközelítését. A vizuális élmények és a gyönyörű természeti közeg segítségével egyfajta nyugalmat árasztó atmosférát szeretne létrehozni a szervező csapat, ahol az út végére kicsit megpihenhet minden fesztiválozó, s magába tudja fogadni ezt a fajta békés atmosférát.

07. 23–31. minden nap

22.30 Gonzo Visuals: Fényszórók

A Taliándörögdi Szent András-templom az elmúlt 800 évben sok mindent átélt: felépítették, lerombolták, átépítették, felrobbantották. Egy dolog azonban még soha nem történt vele, romjaira nem vetítettek fényillusztrációkat, megelevenítve ezzel a múlt, a jelen és a jövő stílusjegyeit, az idő végtelen ciklusának összemosódó árnyait, hogy ezzel ismét új szintre emeljék ezeket a sokat látott köveket.

1. nap | 07. 23. | péntek

21.00 Gonzo Visuals: Fényszórók

21.30 Völgy30 archív vetítés

Művészetek Völgye archív felvételeinek vetítése.

2. nap | 07. 24. | szombat

21.00 FényArtban a Klastrom Czudor Beáta: Lenyomatok

2020 márciusa és júniusa között, a karantén alatt készült az a cianotípiasorozat, melynek részei kerülnek felhasználásra az alkotásban. Ezek a munkák a természetben gyűjtött levelek, kődarabok, töredékek és az ott készített rajzok lenyomatai. A cianotípia technika maga is kapcsolódik a fényhez, a nap sugarai hívják elő a papírra helyezett formákat, rajzokat. Amikor ezek a kis képek készültek, az alkotó Franciaországban élt. A vírushelyzet miatt napi egy óra állt rendelkezésére elhagyni a lakást, maximum 1 km távolságra. Az alkotásban látható forma legtöbbje innen származik. Kis rezgések létrehozása volt a cél, a természetben rögzített hangok felhasználásával.

21.30 Koncertfilm: Cseh Tamás nagykoncert

Művészetek Völgye archív felvételeinek vetítése.

3. nap | 07. 25. | vasárnap

21.00 FényArtban a Klastrom Csólán Konföderáció

Czeglédi Mátyás, Kautzky Sára, Lengyel Viola, Varga János

A vetítési technikai alapjául egy hagyományos írásvetítő szolgál. Az írásvetítő által kivetített képekhez és kézzel mozgatott jelenetekhez színes fóliák, különböző faktúrájú, mintájú és átlátszóságú tárgyak kerülnek felhasználásra. Ez fóliára történő festéssel egészül ki, ezáltal az áttetsző felületek mellet sziluettszerű sötét árnyak is megjelennek. Az így született mozgókép-felvételek az utómunkálatok során egyéb, szabadkézzel rajzolt és animált részekkel is gazdagodnak. A végeredmény így egy mozgalmas, kollázs jellegű látvány lesz. Az írásvetítő a Holdudvar című zenés bábelőadásban került először felhasználásra, melyet a 2019-es Művészetek Völgyén, a vigántpetendi Pajtában mutatott be a csapat. Ennek az előadásnak a fő motívumát, a Holdat vették alapjául, ám a Klastrom oldalán megelevenedő figurák továbbfejlesztve, eltérő vizualitással elevenednek meg. A rövidfilmünk nem lineáris történetet, hanem egy hömpölygő felvonulást, egy karneváljszerű ünnepet bemutató alkotás.

21.30 Völgy30 archív vetítés

Művészetek Völgye archív felvételeinek vetítése.

4. nap | 07. 26. | hétfő

21.00 Gonzo Visuals: Fényszórók

21.30 Völgy30 archív vetítés

Művészetek Völgye archív felvételeinek vetítése.

5. nap | 07. 27. | kedd

21.00 Gonzo Visuals: Fényszórók

21.30 Völgy30 archív vetítés

Művészetek Völgye archív felvételeinek vetítése.

6. nap | 07. 28. | szerda

21.00 Gonzo Visuals: Fényszórók

21.30 Völgy30 archív vetítés

Művészetek Völgye archív felvételeinek vetítése.

7. nap | 07. 29. | csütörtök

21.00 Fényartban a Klastrom Eszenyi Gergő, Mennydörgő: Isteni színjáték

Az alkotás az *Isteni színjáték* című darab alapkoncepcióját felhasználva s azt a mozgóképkultúra jellegzetes ikonjaival átitatva elevenedik meg a Klastrom homlokzatán. Jellegzetes misztikus stílusával és hangvilágával hozza hangulatba az arra járó látogatót, nyomatékosítva azt hol kontrasztos, hol harsány színhasználattal.

21.30 Völgy30 archív vetítés

Művészetek Völgye archív felvételeinek vetítése.

8. nap | 07. 30. | péntek

21.00 FényArtban a Klastrom Tóth Fruzsina

A pályamű klasszikus népi motívumok felvezetésével s a Klastrom homlokzatára illesztésével operál. A szarvas motívum felhasználásával a mesélő szerepére utalva szövi bele az alkotó a magyar népmesei látványvilágot színes munkájába. Több generációhoz is közel állhat az ábrázolási mód, hiszen gyermekkorunk sok meséjében fellelhető az, ezzel gyermeki megnyugvást hozva a néző lelkébe.

21.30 Koncertfilm: Cseh Tamás nagykoncert

Művészetek Völgye archív koncertfelvételeinek vetítése.

9. nap | 07. 31. | szombat

21.00 FényArtban a Klastrom Orr Emma Ida és Orr Endre

Az alkotásban egy testvérpár munkáját láthatjuk. Szokatlanul fiatal koruk ellenére sajátos képi világukkal jelentkeztek a versenyre, s látva ebben a fantáziát elevenedhetnek meg rajzaik a vetítésen, mely Palya Bea, Weöres Sándor Psyché lemezéről az első, Gabónak, Kisebb Édes Ötsémnek című dalára épül.

21.30 Völgy30 archív vetítés

Művészetek Völgye archív felvételeinek vetítése.

10. nap | 08. 01. | vasárnap

21.00 Gonzo Visuals: Fényszórók

21.30 Koncertfilm: Cseh Tamás nagykoncert

Művészetek Völgye archív koncertfelvételeinek vetítése.

FényArtban a Klastrom pályázat döntősei

CIRQUE DU TÓKERT

Fotó: Nagy Attila

A Völgy az újcirkusz, kortárs tánc és cirkuszi workshopok világát hozta el Vigántpetendre. A társulatok tolmácsolásában a tánc, a színház és a klasszikus cirkusz elemei egyszerre jelennek meg a színpadon. Izgalmas és látványos produkciók várnak mindenkire a Tókertben felállított cirkuszi sátorban és cirkuszi térben. Többek között a Recirquel újcirkusz-társulat, a Troupe Tadam bohóctársulat és a Firebirds tartanak velünk 2021-ben. Egy nagy szimfonikus koncert is helyet kap a 10 nap alatt, emellett 2021-ben a Tókert programjában az Operaház jóvoltából a Szerelmi bájital című opera dallamai is felcsendülnek majd a csillagos ég alatt. Az Imre Zoltán Program együttműködő partnereként fiatal és befutott kortárs táncművészek produkcióit is bemutatjuk.

Minden nap

17.00 | Mikola Orsolya: Hatha és Stretching & Relax Yoga | A hatha és relax jógafoglalkozások alatt lehetőséged nyílik egy szeretetteljes, elfogadó és elvárásmentes légkörben megtalálni saját örömödet a mozgásodban. Legyél kezdő vagy haladó, a jóga varázslatos világa által segítek abban, hogy elérd saját céljaidat –hajlékonyabbá, erősebbé, tudatosabbá, oldottabbá és ezáltal harmonikusabbá válj.

1. nap | 07. 23. | péntek

15.30 | Firebirds: Hulahopp workshop | Cirkuszi játszóházunkban kicsik és nagyok egyaránt önfeledten szórakozhatnak, próbára tehetik ügyességüket, kitartásukat és egyensúlyérzéküket. Együtt megtanuljuk a karika használatát, amelyet a testünk minden pontja körül megpróbálunk forgatni!

19.00 | GOLDI: GOLDI VON BEETHOVEN
Varázslat, vidámság, ellenállhatatlan ritmusok és fülbemászó dallamok. A Művészetek Völgyébe érkezik Beethoven és vele a klasszikus zene egyedi értelmezésben. Táncra perdül a kottaállvány, megszólal a hegedű, vágtázik a karmester, és a közönség, mint minden utcai show-műsorban, itt is az előadás részévé válik! 30 perces kosztümös kortárs cirkuszi műsor kicsiknek és nagyoknak.

21.00 | OPERAHÁZ | DONIZETTI: SZERELMI BÁJITAL | Vígopera két felvonásban, magyar nyelven.
Donizetti legnépszerűbb vígoperájának új kiállítása kamionon érkezik a Művészetek Völgyébe. Az 1832 óta szakadatlan sikerrel játszott darabban megtalálható minden, ami a felhőtlen nyár esti kikapcsolódáshoz szükséges: falusi idill, egy reménytelennek tűnő szerelem, szélhámos csodadoktor, váratlan örökség, humor, líra és egy szövevényes történet, valamint olyan varázslatos melódiák, mint a Titkolt könnycsepp... kezdetű, híres tenorária.
Szereplők: ***Adina – Miklósa Erika, Nemorino – Ninh Duc Hoang Long, Belcore – Rezsnyák Róbert, Dulcamara – Szvétek László, Giannetta – Nagy Zsófia*** | Közreműködik a Magyar Állami Operaház Zenekara és Énekkara (karigazgató: ***Csiki Gábor***) | Karmester: ***Tóth Sámuel Csaba*** | Szövegíró: ***Felice Romani*** | Magyar szöveg: ***Blum Tamás*** | Látványtervező: ***Juhász Katalin*** | Dramaturg: ***Kenesey Judit*** | Rendező: ***Toronykőy Attila***

2. nap | 07. 24. | szombat

12.00–18.00 | Vitéz László Bábjáték-automata | Interaktív bábautomata kicsiknek és nagyoknak a Kolibri Színház színművészeinek előadásában.

13.00 | TROUPE TADAM: „CSOMAG ÉRKEZETT!" | Játékos előadás gyerekeknek
Mi van a csomagban? Honnan érkezett? Ki hozta? És egyáltalán: kinek? Minderre a kérdésre a gyerekek és a Bohócok együtt találják meg a választ. Együtt kísérik végig a csomag útját, beutazva a földet, hogy a válaszokra fényt derítsenek! Sőt! Talán még más is kiderül!? A játék és nevetés szállítói: Troupe Tadam bohóctársulat tagjai.

14.00–18.00 | Narratíva – PapírPanír: Narrativárium
Az Imaginárium megnyitja kapuit, hogy egy haldokló univerzum utolsó Archívumát felfedezd. A projekt interaktív installációkkal és játékos feladatokkal vezeti nézőjét az érzékelés alapvetéseinek és konfliktusainak tudatosítására. Játékos feladványokkal, rejtélyes karakterekkel találkozol, akik megtanítanak látni a fizikai-optikai értelemben csakúgy, mint rálátni az alternatív tények világában egyes események valódi mozgatórugóira. A program 6–100 éves korig ajánlott, családostul, párban, barátokkal, egyedül, mindenhogy :) Támogatók: ESZME, FÜGE

15.30 | Firebirds: Labda workshop | Cirkuszi játszóházunkban kicsik és nagyok egyaránt önfeledten szórakozhatnak, próbára tehetik ügyességüket, kitartásukat és egyensúlyérzéküket. Gyere és ismerkedj meg a dobálós zsonglőreszközök legegyszerűbb formájával, a labda használatával! Az alap három labda zsonglőrködés akár már egyetlen alkalom alatt is elsajátítható.

19.00 | TÜNET EGYÜTTES: TE SZEMÉT!
Szabadtéri nagytakarítás és szenny esztrád
Reciklálunk, reciklálunk? Inkább szeressük úgy, ahogy van. Lehempergő tánckommandó a Völgy belében. Bántja a szemeted? Biztos kukás. A Tünet Együttes szabadtéri performansza a fogyasztói társadalom nemkívánatos melléktermékét, a szemetet állítja fókuszba. Az előadás a színházi sátor közelében felbukkanó szemét-kommandó vicces-megdöbbentő akcióiból áll, melyek a gyanútlan völgylakókat veszik célba, késztetik reakcióra. A humorral és melankóliával teli performansz nemcsak a hulladék globálisan megoldatlan problémájára hívja fel a figyelmet, de a társadalom számára hasznavehetetlen, elértéktelenedett emberéletekére is. Kecskés Krisztina jelmeztervező kosztümjei és installációi a szemetet műalkotássá, kordokumentummá lényegítik át, hiszen egy adott társadalom legbeszédesebb portréját az általa termelt szemét festi meg. Táncosok, alkotók: ***Békési-Szombati Anett, Ivanov Gábor/Kelemen Patrik, Horváth Nóra/Mary Zhang, Szász Dániel, Gőz István*** | Rendező munkatársa: ***Czakó Máté*** | Jelmez: ***Kecskés Krisztina*** | Zene: ***Bartha Márk***

21.00 | LÉTRA KULTURÁLIS EGYESÜLET: ÉBREDÉS

Zenés némajáték egy kötélre, két alakra és számtalan tündérre | *„A házak mohón ápolják kövérségüket, de ha ujjammal megérintem őket: elpukkannak. Kilyukadt alattam a föld, színné, fénnyé vált köröttem a levegő: úrben járok. Hosszú éveken át összetévesztettem magammal valakit, aki nincsen; s még éveken kívül is, összetévesztettem a foghatatlant a lehetetlennel. Számtalan tündér, nem egy és nem több: ez vagyok, a többi csak látszat…"* (Weöres Sándor: Örvény [részlet])

Cirkuszi, zenés, vizuális és mozgásszínházi világba repít ez az előadás. Humorral és költőiséggel tekint saját kettősségeinkre, a soha véget nem érő felnőtté válás folyamatában. Ez az Ébredés olyan mesébe varázsol, ahol két alakról, lényed két arcáról álmodsz. Ők szavak nélkül beszélnek. Itt a varázslathoz nem kell más, csak egy párna; és ha túl sötét van, az égboltra saját ujjaddal rajzolsz csillagokat. Az előadás hossza: kb. 1 óra. 8 éves kortól ajánljuk.

Alkotók és előadók: ***Kulcsár Balázs, Marofka Mátyás*** | Zene: ***Victor Morató Ribera, Kovács Adrián*** | Látvány: ***Szőke Zsuzsa*** | Fényterv és technika: ***Váradi András*** | Asszisztens: ***Kiliti Krisztián*** | Produkciós vezető: ***Kovács Brigitta*** | Rendező: ***Marofka Mátyás***

Támogatók: Visegrad Fund, Nemzeti Kulturális Alap (NKA), SÍN Kulturális Központ, Divadlo, Thália Színház Kassa, Artus Stúdió, Magyar Művészeti Akadémia (MMA), StageHive, Isztambuli Magyar Intézet, Tiszta Formák Alapítvány

3. nap | 07. 25. | vasárnap

12.00–18.00 | Vitéz László Bábjáték-automata | (Lásd 07. 24.)

13.00 | Geret meséi: Mátyás mesék |

Különböző jól ismert történetek elevenednek meg a közönség előtt, sőt nem kis részben a közönség által, hiszen a gyerekek közül kerülnek ki a főszereplők. Az egész nézőseregelt pedig rövid időre átváltozik Mátyás udvarnépévé, akiket az udvari bolond szórakoztat tréfás játékokkal és válogatott zsonglőrmutatványokkal.

14.00–18.00 | Narratíva – PapírPanír: Narrativárium (Lásd 07. 24.)

15.30 | Firebirds: Gólyaláb workshop |

Cirkuszi játszóházunkban kicsik és nagyok egyaránt önfeledten szórakozhatnak, próbára tehetik ügyességüket, kitartásukat és egyensúlyérzéküket. A gólyalábazás során egyensúlyérzéket fejlesztő foglalkozás vár rád!

19.00 | TROUPE TADAM: HOL A NAGY Ő?

Szívhez szóló előadás nem csak romantikus lelkeknek. | Vajon egy bohóc is megtalálhatja a nagy Ő-t? Vagy inkább Ő találja meg Őt? És mi történik, ha randevún találkoznak Ők? Egyáltalán a harmadikon van Ő? Ezekre az egyszerű, mindennapi kérdésekre hozzák el a választ Ők, a Troupe Tadam bohóctársulat tagjai. Megjelenés randevúnak megfelelő öltözetben!

21.00 | SIMKÓ BEATRIX, JENNA JALONEN: LONG TIME NO SEE!

Imre Zoltán Program támogatásában | Beatrix Magyarországon született és Németországban él. Jenna Finnországban született és Belgiumban él. Egyikük barna, másikuk szőke. Egy magasságúak, ugyanannyi izmuk van. Akrobatikusak, kedvelik a gőzt, a párát és a vizet. Közép-kelet- és észak-európai régióból származó Y generációs nők. Az egyik őseit a törökök, a másikét a svédek uralták. Pálinkát és Koskenkorvat isznak. Majdnem testvérek, de mégsem.

A Long time no see! előadás kiindulópontja egy magyar és egy finn táncos-koreográfus barátságából és szakmai együttműködéséből fakad. Simkó Beatrix és Jenna Jalonen – különböző kreatív területeken dolgozó alkotókkal együttműködésben – a nyelvrokonság és a közös gyökerek, az európaiság és az összetartozás, az izoláltság és a kommunikáció kérdésköreihez kapcsolódó tematikákat helyezi performatív helyzetbe a tánc nyelvén, nonverbális gesztusok és kulturális mozgásminták összekapcsolásával. Vajon a kommunikációt a nyelvismeret vagy inkább a testbeszéd gazdag eszköztára teszi lehetővé? Szükséges-e a nyelvismeret a kommunikációhoz, ha a testnyelv készlete eleve nagyon gazdag? Hogyan választanak el és kötnek össze minket a társadalmi hasonlóságok és különbözőségek? Hogyan definiálható a testvériség fogalma? **Az előadásban meztelenség látható.**

Koncepció, koreográfia, előadók: ***Simkó Beatrix, Jenna Jalonen*** | Sound design: ***Gryllus Ábris*** | Szöveg: ***Vinnai András*** | Díszlet, fotográfia, videó: ***Dömölky Dániel*** | Jelmez: ***Kasza Emese – MEI KAWA*** | Fény: ***Dömölky Dániel, Balázs Krisztián*** | Produkciós menedzsment: ***Kovács Andrea / Let it Be! art agency*** | Külön köszönet: ***Király Ernő, Szmolka Zoltán, Benyák András, Pusztaházi Péter, Pető József, Simet Jessica, Gyabronka József, Makay Anna, Takács Katalin, Karcis Gábor, Dénes Szabolcs, Vodál Anita, Lilienberg Sándor*** | Támogatók: NKA, Life Long Burning, Théâtre National Wallonie-Bruxelles, Finnish Cultural Institute for the Benelux, Traló Kortárs Művészetek Háza | Együttműködő partnerek: Műhely Alapítvány, Ultima Vez, Rakastajat Teatteri Pori, Balassi Institute Helsinki, Suomi 100, Studio Latéral 19, Let it Be! art agency, deephoto, PUR E, Mei Kawa, DNN, SÍN Kulturális Központ | Az előadás az Európai Unió Creative Europe programjának keretében megvalósuló SOURCE projekt része.

4. nap | 07. 26. | hétfő

13.00 | Geret meséi: Zsonglőrfagyizó |

Hölgyeim és Uraim! Mélyen tisztelt Publikum! Ingyen fagylalt!… sajnos nincsen… De mint a fagyizóban, ugyanúgy válogathatnak a különféle zsonglőrjátékok között. Szakavatott játékmesterünk humoros előadással vonja be a közönséget a cirkuszi eszközök világába, majd a gyerekek is belekóstolhatnak a zsonglőrkódés ízébe.

14.00–18.00 | Narratíva – PapírPanír: Narrativárium (Lásd 07. 24.)

15.30 | Firebirds: Legyező workshop |

Cirkuszi játszóházunkban kicsik és nagyok egyaránt önfeledten szórakozhatnak, próbára tehetik ügyességüket, kitartásukat és egyensúlyérzéküket. Próbáld ki ezt a modern, táncos, legyező formájú zsonglőreszközt!

19.00 | COLLECTIVE DOPE/HORVÁTH NÓRA: BEAT

Imre Zoltán Program támogatásában | A két előadó a mai társadalmunkra jellemző új kapcsolati formák megfelelőiként különböző táncnyelveket használva keres utakat egymás felé, a mozgás formaiságán keresztül mutatva be az útkeresés nehézségeit, abszurditását, és sokszor komikus pillanatait. A bemutatott jelenetekben iróniával és humorral reflektálnak saját ritmus- és jellembeli különbségeikre, illetve a világ folyton változó kapcsolati sémáira. Olyan táncformákat mutatnak be mondanivalójuk megjelenítésének eszközéül, melyek alapvetően határozták, illetve határozzák meg egy-egy kor szellemét. Használnak néptáncelemeket, diszkót, technót, hiphopot, twerket, illetve egészen kis csoportokat érintő mai táncokat is, mint például a hardcore dance-t. A felsorolásban szereplő, egymástól nagyon különböző tánc- és zenei stílusokat Porteleki Áron zeneszerző segítségével fogják össze. Az előadás 2019-ben elnyerte a Lábán Rudolf-díjat.

Alkotók: ***Horváth Nóra, Ivanov Gábor*** | Előadók: ***Horváth Nóra, Oláh Balázs*** | Zenei összeállítás: ***Porteleki Áron*** | Fénytechnika: ***Dézsi Kata, Mészáros Máté*** | Mentor: ***Rózsavölgyi Zsuzsa*** | Konzultáns: ***Mészáros Máté*** | Külön köszönet: ***Jenna Jalonen, Kántor Mátyás*** | Koncepció, koreográfia: ***Horváth Nóra*** | Támogatók: NKA, Sín Kulturális Központ, Mu Színház, Új Előadóművészeti Alapítvány, Műhely Alapítvány, Life Long Burning, Collective Dope. Az előadás a Nemzeti Kulturális Alap Imre Zoltán Programjának támogatásával jött létre. Az előadást támogatja a European Union Culture Program.

21.00 | MÜPA: THE GREAT HUNGARIAN SONGBOOK

A Zerkovitz Bélát és a hajdani táncdalfesztiválok sikergyárosait, legendás filmslágerek komponistáit és hatvanas évekbeli zenés játékok alkotóit, a 20. század magyar populáris zenéjének számtalan kis- és nagymesterét felvonultató produkció Tompos Kátya és Takács Nikolas énekhangján idézi elénk a slágerek garmadáját. Kettejük izgalmas személyisége és előadói intelligenciája, s nem utolsósorban markánsan eltérő művészi világuk már önmagában kreatív találkozást ígér. S persze nosztalgiát és retróhangulatot, de éppígy meglepő felfedezéseket is hozhat ez a dalantológia, hiszen az előadói és hangszerelői közelítés frissessége, a slágerek egymás mellé rendeződése és tálalása alighanem új megvilágításba helyezi majd az ismerős számokat, de kicsit talán még közös történelmünket is. A hangszerelő és zenei vezető Káel Norbert és a rendező Böhm György személye mindenesetre garanciát jelent a különleges koncertélményre.

Előadók: ***Tompos Kátya és Takács Nikolas*** | Zenekar: ***gitárral és fúvósokkal kibővített Jazzical Trio*** | zongora: ***Káel Norbert*** | nagybőgő: ***Oláh Péter*** | dob: ***Lakatos Pecek András*** | gitár: ***Szalay Gábor*** | szaxofon: ***Molnár Sándor*** | trombita: ***Hámori János*** | Zenei vezető, hangszerelő: ***Káel Norbert*** | Rendező: ***Böhm György***

5. nap | 07. 27. | kedd

13.00 | Akusztikus csalódás: Workshop |

Az alkotók inkluzív csoportvezetéssel tartanak workshopot az érdeklődőknek, és élményeket osztanak meg az előadás munkafolyamatából. Témánk a vizualitás hiánya az érzékelésben, hogyan lehet csukott szemmel mozogni, orientálódni a körülöttünk levő térben egyedül vagy másokkal. A 90 perces foglalkozáson megtapasztalhatjuk autentikus mozgásunkat az akusztikus, kinesztetikus érzékelési formák mentén, és kapcsolódhatunk egymással a közös terünkben. Mozogjunk csukott szemmel! Találkozzunk csukott szemmel! Táncoljunk csukott szemmel!

14.00 | Mozdulat Műhely: Áramló mozdulatok

Fedezd fel a benned rejlő előadóművészt. Az artista egyensúlyát és összeszedettségét, a zsonglőr összehangolt mozdulatait, a balerina kecsességét vagy a táncos áramló jelenlétét. Mindezt egy keleti mozgásforma, a tai chi chuan segítségével, amit talán még sosem próbáltál.

15.30 | Firebirds: Virágbot workshop |

Cirkuszi játszóházunkban kicsik és nagyok egyaránt önfeledten szórakozhatnak, próbára tehetik ügyességüket, kitartásukat és egyensúlyérzéküket. A virágbot három rövid pálcából álló zsonglőreszköz, mely minden korosztálynak ajánlott ügyességi játék.

19.00 | FIREBIRDS: EGY UTCA SÓ

Porondon a fűrészpor! Műsorukban láthatják a megrettent állatidomárt rettenthetetlen oroszlánjaival, a gyengélkedő erőművészt, a vak késdobálót, a négyfülű zsonglőrpárost és az együgyű bűvészt. Kihagyhatatlan lehetőség, vissza nem térő alkalom.

Az All in Two duó legújabb produkciójában a két előadó az utcai előadóművészet eszközeihez nyúlva interaktív jelenetekkel és frappáns humorral bontja le a falat színpad és nézőtér között.

21.00 | MÉSZÖLY ANDREA: AKUSZTIKUS CSALÓDÁS

Imre Zoltán Program támogatásában | Az előadásban az alkotók a vizuális érzékelés hiányával foglalkoznak, és az egyéb érzékelési formákra támaszkodva kísérleteznek. Barkó Tamás történeteiből kibontakozó világ olyan tér, ami mentes a vizuális ingerektől. „Találkozások. Azt hiszem, hogy minden embernek vannak a hobbijai egy vagy több. Nekem az egyik ilyen a találkozás. Találkozni emberekkel. Nagyon sok lehetőségem van akkor amikor útközben vagyok" – Barkó Tamás.

Rendező: ***Mészöly Andrea*** | Alkotótársak, előadók: ***Barkó Tamás, Dobay Júlia, Mészöly Andrea*** | Rendező munkatársa: ***Kopeczny Kata*** | Zeneszerző, akusztikus effektek: ***Bényi Gergely*** | Fénytervező: ***Dézsi Kata*** | Hangtechnika: ***Kádár Mihály*** | Produkciós menedzser: ***Dobay Júlia, Kopeczny Kata*** | Támogatók: ArtMan, Trafó, Rs9

6. nap | 07. 28. | szerda

13.00 | Robin Hood kalandjai – Nizsai Dani bábszínháza

Ki ne hallott volna Robin Hoodról, a sherwoodi erdő lakóinak bátor vezéréről? A tréfára mindig kész, szabadságszerető bujdosók történetei 800 éve köztünk élnek, és most a tisztelt nagyérdeműhöz is elérnek. Az interaktív előadást, amely a vásári bábjátékok hagyományaiból merít, 4 éves kortól ajánlják az alkotók.

Írta: ***Laboda Kornél*** | Szereplők: ***Tóth Berta és Nizsai Dániel*** | A bábokat tervezte: ***Horváth Márk***

14.00–18.00 | BudaPaint Stúdió

A művészeti stúdiónk által megálmodott workskshopok teszik felejthetetlenné a nálunk töltött perceket! Gyere, próbáld ki te is magad nálunk gyors rajzolásban és fessük ki nagy méretű kifestőnket! Aki nem sajnálja a saját textiljét, annak izgalmas mintákkal készülünk, amivel megújíthatjátok ruhadarabjaitokat!

15.30 | Firebirds: Buzogány workshop |

Cirkuszi játszóházunkban kicsik és nagyok egyaránt önfeledten szórakozhatnak, próbára tehetik ügyességüket, kitartásukat és egyensúlyérzéküket. A dobálós zsonglőreszközök egyik nehezebb formája a buzogány, mely leginkább a három labda alapokat ismerőknek ajánlott, de minden lelkes fesztiválozót kalandra invitálunk!

18.00 | Y CSOPORT: A SZECSUÁNI JÓLÉLEK (BERTOLT BRECHT)

Egy ideig az ember jó akar lenni. Aztán csak boldog. Mintha a kettő nem járhatna együtt. Bizonyos körülmények között pedig csak túlélni lehet. A nyomor önzőséghez vezet. A jólét még inkább. Ki tud önzetlen maradni ebben a világban? Ha saját terheinket képtelenek vagyunk vinni, és más kapujába tesszük le, valaki összeroskad alatta. De mit tegyen az, aki segíteni akar másokon?

Szereplők: ***Boda Tibor, Bognár Anita, Boros Ádám, Hermányi Mariann, Kazári András, Király Orsolya, Pálya Pompónia*** | Fény: ***Váradi András***

Rendezőasszisztens: ***Garádi Gréta*** | Rendező-koreográfus: ***Vadász Krisztina***

21.00 | ÓBUDAI DANUBIA ZENEKAR: A ZENEGYŰLÖLŐ 2.0 | Opera-sokk

Micsoda? Hogy operába, én? Na neeeeeeem. Üljek a szűk nyikorgós széken tízezerért öt órán keresztül, várva, hogy a kövér nő végre tényleg meghaljon, de addig is még énekel vagy fél órán keresztül? Nem, ez nem nekem való, kösz. Inkább az X-faktor, azokon legalább lehet röhögni. Mondjuk, ezen is...

A Zenegyűlölő visszatér, és ezúttal az operába (nem) látogat el. Miért van ez a nagy hájp e körül az egész körül? Valószerűtlen, erőltetett történetek, ósdi díszletek, érthetetlenül éneklő korpulens dívák – miért jó egyáltalán operát hallgatni? Ennek ered nyomába ezúttal újabb szimfonikus zenei standupestjén ***Janklovics Péter*** és az Óbudai Danubia Zenekar.

Közreműködik: ***Rőser Orsolya Hajnalka (szoprán), Ninh Duc Hoang Long (tenor)*** | Vezényel: ***Hámori Máté***

A koncert 12 éven aluliak számára nem ajánlott!

7. nap | 07. 29. | csütörtök

13.00 | Pulcinella éneke – Nizsai Dani bábszínháza

Hogy ki is Pulcinella? A híres Vitéz László itáliai barátja! Már több száz éve, a reneszánsz idején is a bábszínpad állandó szereplője volt. Ahogy László, úgy Pulcinella is imádja az életet, ahogy van. Már az is boldoggá teszi, ha énekelhet. De egy napon ebben mindenki megakadályozza. Csak akkor gyűjthat új nótára, ha már sikerült legyőznie az oroszlánt, az ördögöt, a halált, sőt, talán önmagát is... Játékos és tréfás kalandjaihoz mindenkit társul hív háromtól kilencvenhárom éves korig. Az előadás időtartama: 35–40 perc

Alkotó: ***Nizsai Dániel***

14.00–18.00 | BudaPaint Stúdió | (Lásd 07. 28.)

15.30 | Firebirds: Kontaktbot workshop |

Cirkuszi játszóházunkban kicsik és nagyok egyaránt önfeledten szórakozhatnak, próbára tehetik ügyességüket, kitartásukat és egyensúlyérzéküket. A kontaktbot a botforgatás egy olyan formája, amikor a botot a testünk különböző pontjain egyensúlyozva átbillentve mozgatjuk.

19.00 | VÁRNAGY KRISTÓF: TEST EST

Imre Zoltán Program támogatásában | A Test est négy nagyobb téma köré rendeződik. Ezek az alázat, emberség, intimitás és reprezentáció. Az alázat és emberség fontos attribútumai a kreációs folyamatnak, ami igyekszik részrehajlás nélkül, elfogulatlanul az önreflexió terében mozogni. Míg az intimitás mezején való létezés gyakorlása azért elengedhetetlen, hogy szabadon, szégyenérzet, félelem vagy önös szándék nélkül engedhessük magunkat látni. Az előadás pedig a reprezentáció.

Koreográfia: ***Várnagy Kristóf*** | Előadók: ***Kiss Rebeka, Horváth Attila*** | Fény: ***Csiszár Mátyás*** | Konzulens: ***Kripner Gábor*** | Produkciós asszisztens: ***Kiss Rebeka***

21.00 | LUKÁCS LEVENTE – RÁCZ RÉKA: I DON'T HAVE OCD

Imre Zoltán Program támogatásában | *„útkeresés, nemkeresés, parti, nemparti, szeretem, nemszeretem, lenéznek? szépvagyok? meghíztam? akarom, nemakarom, nembajegynekjólesz, megbántam, öregszem, kivagyok, holnaptólcsakokosan, holnaptóllelépek, holnapmegcsinálom, gyakranhazamegyek, miértnemmegyek, gyakranfőzök, nyelvvizságzok, albérletetfizetek, elégsok, nyaralninemmegyek, szabadúszok, nemúszok, nemértem, őseérti, teseérted"* Az I don't have OCD című produkció az előadók önmagukra való reflexióján keresztül vizsgálja azt a közvetlen environment, amelyben már 6 éve együtt léteznek. Az egymás közötti szoros személyes és szakmai kapcsolat olyan intim együttműködésre ad lehetőséget, amelyben a produkció fogalmait őszintén és mélyen képesek felfedezni és megmutatni.

Alkotók, előadók: ***Lukács Levente, Rácz Réka*** | Zene: ***Bagi Anna*** | Fény: ***Dézsi Kata*** | Mentor: ***Ördög Tamás*** | Produkciós asszisztens: ***Kárpáti Lili Melánia*** | Támogatók: NKA – Imre Zoltán Program, SÍN Kulturális Központ, Movein Stúdió, Műhely Alapítvány | Az előadás a Nemzeti Kulturális Alap Imre Zoltán Programjának támogatásával jött létre.

8. nap | 07. 30. | péntek

13.00 | Csimota Papírszínház meséi

A Csimota Könyvkiadó 2008 óta jelentet meg Papírszínház-meséket. A Papírszínház a mesélésnek egy egészen új, varázslatos élménye, nemcsak a hallgatóságnak, de a mesélőnek is. Ez a módszer egyesíti a hagyományos irodalmi szöveg felolvasását és a vizuális nevelést. A lehetőségek végtelen tárháza, amitől színesebb és izgalmasabb lesz egy történet: A csillagszemű juhász, Hófehérke és a hét törpe, Mese a Visztuláról, Ha nagy leszek, Alvó nő rókával és még sok más izgalmas mese várja a 3–10 éves korosztály fesztiválozóit!

14.00–18.00 | BudaPaint Stúdió | (Lásd 07. 28.)

15.30 | Firebirds: Partnerakró workshop |

Cirkuszi játszóházunkban kicsik és nagyok egyaránt önfeledten szórakozhatnak, próbára tehetik ügyességüket, kitartásukat és egyensúlyérzéküket. Ezen a workshopon egymás emelésén, egymásra mászáson alapuló mozdulatokat sajátíthatunk el! Gyere párban vagy szólóban, a jókedv és a mozgás garantált!

19.00 | CIRKUSZI MESÉK: RIVALDAFÉNY A MEGÁLLÓBAN

Találkozás a magyar cirkusztörténelem elfeledett művészeivel utazó előadás formájában. Az időutazás gólyalábas konferansziéja állomásról állomásra vezeti a közönséget. A megállókban a történelem egy-egy korszaka elevenedik meg az 1800-as évektől napjainkig. Minden állomáson egy korabeli művész életébe nyerhetünk bepillantást, megismerhetjük, hogyan jelentett számukra kiutat a nehézségekből a cirkusz.

Előadók: ***Csepi Márton Ferenc, Gyertyán Balázs, Györe Ágnes, Kajor Anita, Szabó Mátyás Péter, Szepessy Bálint, Tas Gergely, Zetelaki Réka***

21.00 | RECIRQUEL: MY LAND

A nemzetközi hírű, hazai újcirkusz-társulat, a Recirquel 2018 augusztusában a világ legnagyobb művészeti fesztiválja, az Edinburgh Festival Fringe keretében mutatta be My Land című produkcióját, ahol a kritikusok véleménye alapján több ezer produkció közül a legjobbnak bizonyult. A Vági Bence által rendezett, hét világklasszis ukrán artistát felvonultató előadás az emberiség gyökereit, az ember és anyaföld közötti örök kapcsolatot állítja fókuszba és jeleníti meg egy illúziókkal teli térben. A cirkuszt, a kortárs és klasszikus táncot a mozgásművészettel és a színházzal ötvöző alkotás egy új előadóművészeti műfaj, a „cirque danse" kiteljesedése. A My Land hazai bemutatója 2018 októberében volt a CAFe Budapest Kortárs Művészeti Fesztivál programjában, a Müpa Budapest Fesztivál Színházában. | www.recirquel.com

Rendező, koreográfus: ***Vági Bence*** | Előadók: ***Rodion Drahun, Roman Khafizov, Sergii Materynskyi, Yevheniia Obolonina, Andrii Pysiura, Mykola Pysiura, Andrii Spatar***

9. nap | 07. 31. | szombat

12.00–18.00 | Kezes-Lábas Játszóház

A Kezes-Lábas játszóház újszerű és egyedülálló élményeket kínál az egész család számára. Játszóterünkön az elektromos áramtól független eszközöket használunk, észrevétlenül formáljuk a családok szemléletét, ugyanakkor felhívjuk a figyelmet a fenntarthatóságra, a környezettudatos lét fontosságára. Eszement, különleges és kreatív játékaink üde színfoltjai a fesztiválnak.

13.00 | Csimota Papírszínház meséi | (Lásd: 07. 30.)

14.00 | Mozdulat Műhely: Áramló mozdulatok | (Lásd: 07. 27.)

15.30 | Firebirds: Rövidbot workshop |

Cirkuszi játszóházunkban kicsik és nagyok egyaránt önfeledten szórakozhatnak, próbára tehetik ügyességüket, kitartásukat és egyensúlyérzéküket. A rövidbot technika két bot testünk körüli forgatásán, dobálásán alapul.

19.00 | CIRKUSZI MESÉK: ÁRNYAK A PORONDRÓL

Újabb találkozás egykor élt művészekkel, artistákkal utazó előadás formájában. Az időutazás konferansziéja a közönséget gólyalábon vezeti állomásról állomásra, ahol a történelem különböző korszakai elevenednek meg. A megállókban korabeli művészek életébe nyerhetünk bepillantást, és szemtanúi lehetünk sorsfordító döntéseiknek.

Előadók: ***Csepi Márton Ferenc, Gyertyán Balázs, Györe Ágnes, Kajor Anita, Szabó Mátyás Péter, Szepessy Bálint, Tas Gergely, Zetelaki Réka***

21.00 | RECIRQUEL: MY LAND | (Lásd 07. 30.)

10. nap | 08. 01. | vasárnap

12.00–18.00 | Kezes-Lábas Játszóház | (Lásd 07. 31.)

13.00 | Csimota Papírszínház meséi | (Lásd: 07.30.)

14.00 | BudaPaint Stúdió | (Lásd 07. 28.)

15.30 | Firebirds: Poi workshop |

Cirkuszi játszóházunkban kicsik és nagyok egyaránt önfeledten szórakozhatnak, próbára tehetik ügyességüket, kitartásukat és egyensúlyérzéküket. A poi két madzag végére kötött két súlyból álló maori eredetű zsonglőreszköz, amit táncos mozdulatokkal a testünk körül vezetve, forgatva irányítunk.

19.00 | FELEDI PROJECT – OLÁH DEZSŐ TRIÓ: HAT TÁNC

Reflexió Bartók Béla Román népi táncok művére, az 1915-ben írt zongorára íródott művének dob-, bőgő- és zongoraadaptációja. Népi életképek. Az előadás a mindennapjainkról szól. Egy közösség egymáshoz való viszonyulását követhetjük nyomon különböző életérzések és tételek által. Legyen ez egy bál, egy magányos férfi tánca vagy kacérkodó, incselkedő páros tánc. A mű hat tánctételből áll, melyeknek karakterét megőrizve improvizációk hangzanak el a tánctételek között.

Előadók: ***Feledi Project művészei*** | Zene: ***Oláh Dezső:*** zongora, ***Oláh Péter:*** bőgő, ***Pecek Lakatos András:*** dob | Látvány, jelmez: ***Matisz Gábor, Feledi János*** | Rendező-koreográfus: ***Feledi János***

Támogatók: Nemzeti Kulturális Alap, Nemzeti Táncszínház | Produkciós partner: Pro Progressione | Az alkotó a Magyar Művészeti Akadémia Művészeti Ösztöndíjprogramjának ösztöndíjasa.

20.30 | FLAME FLOWERS: LÁNGOK KERINGŐJE

A darab egy színpadra készült táncelőadás, a keringő hullámzására felfűzött etűd, melynek témája a nő és a férfi közti párbeszéd: találkozás, összhang, törések, elválás és végső búcsú. A mozdulatsorok és a zene kiválasztásakor régi korok klasszikus stílusaihoz nyúltunk vissza. Az előadás megjelenésében idézi a reneszánsz, a barokk és a romantika világát. A koreográfiák alapját a táncon túl a magas szintű zsonglőrtechnika adja, mely viszont nem töri meg a kompozíció korábban felépített, lírai hangulatát. A klasszikus stílus és a kortárs részek közt megalkotott kötelék meghatározó elemei a múltidéző, egyedi kosztümök és a cselekménynek hátteret adó különleges díszlet.

PETENDI PAJTA

A Petendi Pajta ad otthont a Zengető Fesztivál világához közel álló lemezlovászoknak, az Önismereti Diszkónak és az általuk közösen meghívott zenekaroknak. A programsorozat alapjai már sikerrel futottak a budapesti Szimpla Kertben, most pedig igyekszik behatolni a Művészetek Völgye tudatalattijába, a Gyüttment Fesztivál által létrehozott természetszerető környezetbe. Az előadók játékát világ- és elektronikus zenei fúziók, lágy dallamok és tekintélyes basszusok jellemzik. A Petendi Pajta házigazdái az ezerarcú Meo Culpa, valamint az Önismereti Diszkópápák; Moncsichill és Powla.

Minden nap

10.00–15.00 Pajtachill
Napkezdő szépség, közösségi éledező szép zenével. Az after és a warmup harmóniája.

1. nap | 07. 23. | péntek

15.00 Ébresztő XYZ!
Döbrösi Laura generációs beszélgetéssorozata. Döbrösi Laura állítása szerint az élet nagy dolgairól a legtöbbet abból tanult eddig, hogy érdekes emberekkel beszélgetett. A Művészetek Völgyében betekintést enged néhány ilyen társalgásba, az általa is nagyra becsült művészekkel, ahol a múlt, jelen és jövő adja majd a három koordinátatengelyt, amelyek mentén halad a beszélgetés.

17.00–22.00
Zengedelem: Dorombal
Lelke a potméterekben, szíve a hangszereiben.

22.30 ToSoDa Projekt
Spirituális drum 'n' bass cajonra, gitárra és handpanre

00.00 Önismereti diszkó: Moncsichill&Powla: Orientális deep házibuli az oxitocintermelésért.

2. nap | 07. 24. | szombat

15.00 Ébresztő XYZ!
(Lásd 07. 23.)

17.00–22.00
Zengedelem: Booshanka
Dallam a léleknek, lüktetés az elmének, tánc a testnek.

22.30 The Flying Monkeys
Organikus improvizáció, törzsi pszichedélia, húzós hangszerelés.

00.00 Önismereti diszkó: Daniel De La Torre
Közvetlenül tapasztaljuk meg, hogy Mexikóban a szeretet, a vidámság és a varázslat nem válik szét.

3. nap | 07. 25. | vasárnap

17.00–22.00
Zengedelem: Papa
Kreativ downtempo a TILOS rádió és a Cökxpon Ambient világából.

22.30 Zajnal
Szívbéli Designer Folk táncoslábúaknak

00.00 Önismereti diszkó: Ojoяojo – Live (MEX)
Az egyik legkarizmatikusabb DJ Dél-Amerika természetes varázsával.

4. nap | 07. 26. | hétfő

17.00–22.00
Zengedelem: Zakhorov
Zahár Fanni tehetsége világ körüli utazáson.

22.30
The Hybrid Drummer Trio
Formabontó, magával ragadó és főként önfeledten táncolható.

00.00 Önismereti diszkó: Oriental Night: Orientális deep házibuli az oxitocintermelésért.

5. nap | 07. 27. | kedd

17.00–22.00
Zengedelem: DJ Second Face + DJ Psziporka
A Meszecsinka Duo őrült DJ szettje, ahogy még sosem hallottad.

22.30 Korai Electric
A hazai underground örök kamaszkora a Korai Electric, akik a generációkon átívelő pszichedélián át csatornázzák be az univerzum elektronikus kivetülését.

00.00 Önismereti diszkó: Temir-Komuz: Orientális deep házibuli hangszeres ráhatással.

6. nap | 07. 28. | szerda

17.00–22.00
Zengedelem: ΜΣΟ CULPA & Zahár Fanni
Törzsi jólét a legjobbakkal. Világok zenéje a múltból és az űrből.

22.30 Takkra
Az univerzum bejárása etno szárnyakon, rítikus dobokon, szinti-rakétán.

00.00 Önismereti diszkó: Post Isolation Dance: Orientális deep házibuli az oxitocintermelésért.

7. nap | 07. 29. | csütörtök

15.00 Ébresztő XYZ! Müller Péter Sziámi (Lásd 07. 23.)

17.00–22.00
Zengedelem: Bodoo
Modern afro-keleti dallamok a TILOS rádió és a RadiOzora házigazdájától.

22.30 Müller Péter Sziámi And Friends
Minden, ami And Friends, Sziámi, URH, és ami nincs Kontroll alatt.

00.00 Önismereti diszkó: Gracza!: Orientális deep házibuli az oxitocintermelésért.

8. nap | 07. 30. | péntek

15.00 Ébresztő XYZ!
Döbrösi Laura vendége Csatlós Regina és Tőgyi Balázs, a Gyüttment közösség megálmodói. Vidéken újrakezdésről, a közösségi élet szépségeiről és nehézségeiről, és arról beszélgetünk, hogyan lehet a természettel együttműködve új életteret teremteni – az anyagtól a lelki építőkockákig.

17.00–22.00
Zengedelem: Moncsichill& Powla Didgeridoo Session
Közös didgeridoozástól a naplemente üteméig.

22.30
Zságer Balázs vs. Siblicity
Baráti kirándulás az elektronika határaihoz.

00.00 Önismereti diszkó: Meo Culpa
Élő doromb, tribal house, törzsi jazz.

9. nap | 07. 31. | szombat

15.00 Ébresztő XYZ!
(Lásd 07. 30.)

17.00–22.00
Zengedelem: Kelemen Kristóf
A modern zene beavatása a hagyományba a Pure Lust fenegyerekétől.

22.30 The Acoustic Minimal Techno Party
8 zenész élő technója a közös transzért.

00.00 Önismereti diszkó: Moncsichill&Powla: Orientális deep házibuli az oxitocintermelésért.

10. nap | 08. 01. | vasárnap

15.00–20.00
Zengedelem: Chillelő
Rápihenés a fesztivál kipihenésére simogató ambienttel.

20.00 Önismereti diszkó: Super8 Filmklub
Szupernyugi, extrachill Super8-filmekkel, szívhez szóló zenékkel.

PAPAGENO
KLASSZIK

Klasszikus zene és opera – kicsit másképp, mint a nagyvárosban, leginkább, ahogy egy forró nyári napon, az ebéd utáni fröccs mellett érdemes hallgatni. Minden nap egy-egy újabb zeneszerzőt ismerhetnek meg a nézők úgy, ahogy könyvekből és lemezekből sosem – nevetős-tanulságos sztorikkal és sok-sok zenével várják a látogatókat.

01 péntek 07. 23.

14.30 | Hang- és humoroskola Pap Janóval: Soha ne mondj rossz viccet (retró)

Tudjuk, hogy az ízlésről nem lehet vitatkozni. De azt is tudjuk, hogy létezik rossz ízlés, sőt ízléstelenség. Ettől a viccek világa sem mentes. Biztosan találkoztak formailag, logikailag humoros, ám tartalmilag antihumánus viccel, ahol a mosolyt a viccben megbúvó durvaság vagy éppen gonoszság törölte le az arcukról. Aki ilyen viccet mond, az más kegyetlenségekre is képes, pl. egyetlen este száznál több viccet önthet ránk.

17.30 | Kürtösök a Völgyben

Oláh Beáta, Kiss Ármin, Korsós András, Borbíró Máté: kürt

A koncerten négy olyan fiatal kürtművészt hallhatunk, akik Ausztriában és Németországban képezték magukat, majd Krakkó, Pécs és Budapest vezető szimfonikus zenekaraiban helyezkedtek el. A különböző zenei korszakokat átívelő műsorukon hangszerük csodálatos világába vezetik majd a hallgatóságot, melyhez a különleges templomi akusztika kölcsönöz egyedi hangulatot.

Műsor: J. S. Bach: c-moll fúga | Händel: Vízizene (részletek) | Rossini: Le rendez-vous de chasse | Bruckner: Os Justi | Bizet: Carmen (részletek) | Debussy: Lenhajú lány | Debussy: A kis néger | Bernstein: West Side Story (részletek) | John Williams: Hogwarts (részletek), Jurassic Park

02 szombat 07. 24.

14.30 | Hang- és humoroskola Pap Janóval: A „mintha” művészete – az iróniáról

Popper Péter szerint ha az embernek valamiben nincs elég hite, akkor ironizálni kezd. Az irónia tökéletes „távolságtartó”. Előnyére válik, hogy fertőtleníti a mákonyos, bugyuta pátoszt, leleplezi az érzelmeinkre apelláló manipulációt. Ily módon a kétségbeesés helyett a kétségbevonás eszköze. De túlzásokba esve a cinizmus előfutára is lehet. Legnagyobb veszélye, hogy a felismeréséhez, értelmezéséhez legalább két síkon kell gondolkodnunk. És mi lesz ilyenkor azokkal, akiknek egyetlen síkon sem megy?

17.30 | Neked8 énekegyüttes: Sacred Nightfall

Tagok: ***Bódi Zsófia, Murányi Márta, Nagy Bernadett, Dezső Sára, Fodré Lajos, Pivarcsi Gábor, Cserményi Zsombor, Hámori Szabolcs.*** Művészeti vezető: ***Fodré Lajos***

A 8 énekes 8 nemzet egy-egy egyházi kórusművét szólaltatja meg: Purcell × Schnittke × Victoria × Gjeilo x Lotti × Sandström × Pärt × Miskinis.

03 vasárnap 07. 25.

14.30 | Hang- és humoroskola Pap Janóval: Zajos világ – környezetszennyezés hangokkal

Természetesen egy kovácsműhely már az ókorban is zajos volt, hogy a pattintott kő készítéséről ne is beszéljünk. Feltaláltuk az életünket segítő gépeket – ütünk, fúrunk, vágunk, keverünk, mosunk, takarítunk, füvet kaszálunk, közlekedünk velük. Kiókumláltuk a hangfelvétel és -visszajátszás eszközeit. De közben feszültek lettünk, nyughatatlanok és izgágák a csendünket örökre eltörlő hangok hatására. A hallásunk pedig egyre csak romlik. Ideje volna észhez térnünk. Halkan mondom.

17.30 | Barokk és 20. századi zene 2x47 húron

Goda Sára és Razvaljajeva Anasztázia: hárfa

Különleges élményt ígér a Zene 2x47 húron című koncert, melyen 20. századi francia zeneszerzők és Bach művei csendülnek fel két fiatal hárfaművész, Goda Sára és Razvaljajeva Anasztázia előadásában. A századforduló és a francia zene egyik legnagyobb zeneköltőjének, Debussynek több jól ismert zongoradarabja – például az *Elsüllyedt katedrális* vagy a *Vitorlák* – is elhangzik különleges, két hárfás hangszerelésben, J. S. Bach-tól pedig eredetileg orgonára komponált korálelőjátékokat szólaltatnak meg a hárfaművészek. Bernard Andres kompozícióiban új hangzásvilágot keltenek életre a hárfás-zeneszerző által előírt effektusok és játékmódok, Bartosz Kowalski kortárs lengyel zeneszerző 2016-os *Ticking Clocks* című művében pedig a két hárfa az órák kattogását idézi fel izgalmas ritmikai játékkal.

04 hétfő 07. 26.

14.30 | Hang- és humoroskola Pap Janóval: Suttogások és sikolyok – mindent a klarinétról

A klarinét a csend hangszere. A klarinét az eksztázis hangszere. Mindkét mondat igaz. És a hangszer éppen ettől olyan izgalmas. Mozart kedveltette meg a világgal, és a világzene, a kortárs komponisták napjainkban újra felfedezték. És akkor a basszusklarinétról még nem is beszéltünk. (Pedig fogunk.)

17.30 | Musiciens Libres trió: Piazzolla nyomában

Bán Máté: fuvola, ***Környei Miklós:*** gitár, művészeti vezető, ***Szűcs Péter:*** klarinét

Improvizációval fűszerezett zenei utazás Piazzolla tangóinak világába a Musiciens Libres trió előadásában. A trió felkérésére komponált művek ősbemutatója Solti Árpád és Környei Miklós Pál tollából.

Műsor: Astor Piazzolla: Histoire du Tango (A tangó története) / Bordel 1900 / Café 1930 / Night club 1960 / Concert d'aujourd'hui | Környei Miklós Pál: Lento in blue | Pavlovits Dávid: Milonga for Panthers | Jorge Cardoso: 24 piezas sudamericanas: Milonga | Astor Piazzolla: La Muerte del Angel | Astor Piazzolla: Gulinary | Astor Piazzolla: Libertango

05 kedd 07. 27.

14.30 | MusicHERstory, avagy nők a zenetörténetben – Novotny Anna előadássorozata három részben

„Az Ön zenéje gyógyított ki mindörökre abból a téveszméből, hogy asszonyok nem tudják elvégezni a férfiak munkáját a művészetekben" – írta G. B. Shaw Ethel Smyth angol zeneszerző(nő)nek 1893-ban. A klasszikus zenetörténet a mai napig alig tart számon női zeneszerzőket, pedig az elmúlt évszázadok során számos jelentős alkotó tevékenykedett. Novotny Anna háromrészes sorozata a nyugati zenetörténet fontos nőalakjait mutatja be interaktív formában.

17.30 | „Beats and Beauties" – Kiss Péter és Szűcs Péter koncertje

Kiss Péter: zongora, ***Szűcs Péter:*** klarinét

Kiss Péter zongoraművész és Szűcs Péter klarinétművész összeszokott kamarapartnerek, Magyarország fiatal muzsikus generációjának kiválóságai közé tartoznak. A korunkban újra népszerűvé vált virtuozitás képviselete mellett művészi hitvallásuk része a zene legmélyebb és legérzékenyebb dimenzióinak megismerése és azoknak a publikum előtti feltárása. Ezen műsoruk alapkoncepciója az egymástól meglehetősen eltérő módon fejlődő és alakuló angol és francia zenekultúra közötti hangulati összefüggések keresése és a kontúrvonalak elpuhítása.

Műsor: Debussy: Première rhapsodie | Saint-Saëns: Esz-dúr klarinét-zongora szonáta, Op. 167 | Gerald Finzi: Five Bagatelles | Mike Mower: Sonata

06 szerda 07. 28.

14.30 | MusicHERstory, avagy nők a zenetörténetben – Novotny Anna előadássorozata három részben | (Lásd 5. nap)

17.30 | Dvořák és Debussy

Baranyai Barnabás: cselló, ***Varga Oszkár:*** hegedű, ***Menyhei Ádám:*** zongora

Műsor: Antonín Dvořák: e-moll „Dumky" trió Op.90 No.4 | Claude-Achille Debussy: G-dúr trió, L. 3

07 csütörtök 07. 29.

14.30 | MusicHERstory, avagy nők a zenetörténetben – Novotny Anna előadássorozata három részben | (Lásd 5. nap)

17.30 | Tercina Együttes: Barokk embléma több verzióban

Vitárius Piroska: hegedű, ***Kállay Katalin:*** furulya, ***Győri István:*** régi pengetős hangszerek

Az egyformaságot unalmasnak, szürkének, a változatosságot szórakoztatónak érezzük. A variációs műfaj az ismétlődésben rejlő változatosságot képes megmutatni. A Tercina Együttes műsorában a barokk kor variációs zenei témái (chaconne, passacaglia) mellett olyan egyéb műveket is bemutat, melyek szerzői darabjaikon belül rövid variációs szakaszokat is komponáltak. A koncerten elhangzó itáliai, német és angol szerzők művei az 1600-as évek elejétől az 1700-as évek közepéig keletkeztek, felölelik szinte a teljes barokk kort. Jelen műsoruk mottója Weöres Sándor Barokk embléma két verzióban című versére utal.

08 péntek 07. 30.

14.30 | Mozart bikiniben, avagy divatos zeneszerzők – Bősze Ádám előadássorozata három részben

Amikor Beethoven vendégül látta ismerőseit, hálóingben, hálósipkában, egy kék kötényt maga elé kötve várta őket a konyhában. Mindenki tudta róla, nem igazán törődik a megjelenéssel. Viszont vele szemben a Mozart család három tagja, Nannerl, Leopold és Wolfgang különös gonddal öltöztek. Bárhol jártak a világban, igyekeztek a legújabb divat szerinti ruhákat választani. Bősze Ádám zenetörténeti sorozata Mozarték „divatőrületéről" szól.

17.30 | Osztrosits Éva és Standi Dorottya

Osztrosits Éva: hegedű, ***Standi Dorottya:*** cselló

Műsor: Kodály: Duó hegedűre és csellóra | Ravel: Duó

09 szombat 07. 31.

14.30 | Mozart bikiniben, avagy divatos zeneszerzők – Bősze Ádám előadássorozata három részben (Lásd: 8. nap)

17.30 | Káel Norbert szólózongora estje

Műsor: J. S. Bach–Káel: c-moll prelúdium a Wohltemperiertes Klavier I-ből, BWV 847 | Chick Corea: Children's songs No. 18 és No. 20 | Bartók–Káel: Szvit Op. 14 – 2. tétel és Andante | Bartók–Káel: Román népi táncok No. 1, 2, 6 | Kern–Hammerstein: All the things you are | John Coltrane: Giant steps | Bartók–Káel: 14 bagatell No. 2 | Chopin–Káel: cisz-moll keringő Op. 64 | Albeniz–Káel: Asturias, Leyenda

10 vasárnap 08. 01.

14.30 | Mozart bikiniben, avagy divatos zeneszerzők – Bősze Ádám előadássorozata három részben (Lásd: 8. nap)

17.30 | Csillagh Katalin és Győri Noémi: Átváltozások

Csillagh Katalin: zongora. Közreműködik: ***Győri Noémi:*** fuvola

Az esten felcsendülő darabok mind a zenei átírás, átkomponálás változatos és személyes, kreatív alkotói hangját mutatják be. Csillagh Katalin zongoraművész és Győri Noémi fuvoraművész Schubert saját dalából írt variációsorzatát, valamint César Franck A-dúr szonátájának fuvolaváltozatát adja elő. Különleges élménynek igérkezik Donal Fox amerikai jazz-zongorista átirata Bach d-moll Toccatájából, valamint Paul Ayres angol kortárs zeneszerző neobarokk stílusú Beatles átirata zongorára, melyeket Csillagh Katalin a zeneszerzők személyes felkérésére szólaltat meg.

A POKET ZSEBKÖNYVEK UDVARA
VECSEI H. MIKLÓS ÉS BARÁTAI

Irodalmi, együtt alkotó, újraálmodó és zenés udvarral jelentkezik Vecsei H. Miklós a Művészetek Völgyében. A POKET mozgalom főbb értékei mentén kialakított programsorozattal szeretnék a #poketközösség élményét eljuttatni a Völgybe is. A helyszínen elérhetőek lesznek a sorozat kiadványai, nagykövetei, valamint távozva ruhánkon vagy lemosható tetkó formájában bőrünkön is viselhetjük kedvenc költők vagy éppen a 30Y idézeteit. Házigazda: Seres Tamás.

07. 24–31. minden nap

Marēk Műhely
Ismerkedj meg a legkedvesebb magyar kerámikus műhely állandó workshopjával, valamint portékáival. Alkoss és vidd haza!

10.00–16.00 Secondland
Vecsei Kinga Réka textil- és jelmeztervező irodalmi témájú ruha-újraálmodó workshopja, idén a magyar költők szellemében. Vásár és lemosható POKET tetkók Pilinszkytől Weöres Sándorig.

14.00–17.30 RePlasztik
Csapó Attila, a Vígszínház színésze vezetésével a Völgy eldobott műanyag „termésének" felhasználásával gyárthattok mozgatható bábokat, majd a tárgyanimáció mesterségéből kaphattok kis ízelítőt.

1. nap | 07. 23. | péntek

20.00 POKET kvíz
Irodalmi kvízkötet-bemutató, élő kvízzel, értékes NYEREMÉNYekkel. Alkotók és játékmesterek: Asztalos Emese, Horváth Panna és Sidó Anna.

22.00–00.00
Dj Suhaid + Kiégő Izzók
Dj Suhaid dél-amerikai lemezeit játssza a Kiégő Izzók vetítéseivel.

2. nap | 07. 24. | szombat

19.00 Szarvas Jóska és barátai
Részletek a *Pustul a hó* című előadásból, majd vetítés és beszélgetés Magyarország őshonos gyümölcs hagyatékáról, Ambrus Lajos író és Kovács Gyula, a Tündérkertek alapítójának részvételével.

22.00–00.00
Dj Suhaid + Kiégő Izzók
Dj Suhaid – Pilinszky versek mélázós zenére a Kiégő Izzók vetítéseivel.

3. nap | 07. 25. | vasárnap

18.00 Vershaker Offline: *Szívlapát* – részvételi versszínház
Igó Éva, Zoltán Áron és a közönség találkozása a *Szívlapát* című kortárs versantológia verseivel.

20.00 Barátom, aki voltál
Beck Zoli és Vecsei H. Miklós improvizációs, zenés, interaktív előadása barátságról, őszinteségről és a szavak szavatossági idejéről.

22.00–00.00
Dj-set Pilinszky nyomán

4. nap | 07. 26. | hétfő

18.00 Vershaker Offline: VerShaker versmegfejtés
Wunderlich Józseffel és Vecsei H. Miklóssal. Házigazda: Zoltán Áron.

20.00
Cseh Tamás, Bereményi Géza: Mélyrepülés
Előadja: ***Tóth András*** | Zenészek: ***Laczi Sándor, Nánási Attila, Tóth Ábel.***

22.00–00.00
Találkozás és örömzene az előadás alkotóival

5. nap | 07. 27. | kedd

18.00–22.00
SztalkerSuli vizsgák:
18.00 Csapó Attila osztálya: ***Pilinszky mesék.***
20.30 Tankó Erika és Zoltán Áron osztályának vizsgaelőadása: ***Fullasztó -270 °C – Hangutazás Primostentől egy másik naprendszerig Závada Péter verseivel***

6. nap | 07. 28. | szerda

18.00 Vershaker Offline: Versmegzenésítés-challenge
Versenyzők: Orosz Ákos, Tóth András és Zoltán Áron

20.00 Skizo: Wunderlich József lemezbemutató estje zenész barátaival

7. nap | 07. 29. | csütörtök

18.00 Vershaker Offline: Szubjektív Pilinszky 100
Pilinszky versei előadói szemszögből Csapó Attilával és Zoltán Áronnal.

20.00 Párbeszéd, sötétben Színházkoncert Csoóri Sándor életműve alapján
Előadják: ***Kiss Flóra, Frimmel Jakab, Mihalik Ábel, Vecsei H. Miklós*** | Vizuál: ***Pater Sparrow***

22.00–00.00
Dj Suhaid + Kiégő Izzók
Dj Suhaid: Phonopoetica – Kísérleti hangjáték magyar avantgárd költők és komponisták műveiből a Kiégő Izzók vetítéseivel.

8. nap | 07. 30. | péntek

18.00 Fesztbaum Béla: Boldog, szomorú dal
Fesztbaum Béla estje Karinthy Frigyes és Kosztolányi Dezső írásaiból.

20.00 Platon Karataev irodalma
Akusztikus koncert magyar irodalmi művek ihletettségében.
Közreműködik: Vecsei H. Miklós

22.00–00.00
Dj Suhaid + Kiégő Izzók
Dj Suhaid: Chill out Zone – Irodalmi DJ-set a Kiégő Izzók vetítéseivel.

9. nap | 07. 31. | szombat

15.30 Marcel Proust: Az eltűnt idő nyomában (Első kötet, Swann szerelme)
Monodráma két részben.
A FILC, Fischer Iván Lakásszínházának előadása.
Előadja: ***Hajduk Károly*** | Dramaturg: ***Jancsó Júlia és Seres Tamás*** | Rendező: ***Seres Tamás***

18.30 A vers mágiája
Weiner Sennyey Tibor költő és Zoltán Áron irodalmi beavató színháza.

20.00 Lackfi János POKET kötetének bemutatója
Közreműködik: Lackfi Dorottya (ének) és Sinha Róbert (gitár).

22.00–00.00
Dj Suhaid + Kiégő Izzók
Dj Suhaid: Nemzetközi funk-rock diszkó – A Kiégő Izzók vetítéseivel.

10. nap | 08. 01. | vasárnap

11.00
Közös ökumenikus istentisztelet a Kaláka Versudvarban

11.00–15.00
Tündérkert
A tündérkert fáinak oltványait vihetjük magunkkal Kovács Gyula segítségével, hogy emlékeztessenek a Völgyben töltött napokra.

HOBO KLUB

Hobo évről évre előadóestjeivel vezeti be a zenéje iránt is rajongó közönséget az irodalom és színház mélységeibe. Ady, Radnóti és számos más költő munkássága egy vagány tolmácsolásban érintheti meg itt a közönség szívét.

1. nap | 07. 23. | péntek

16.00 Hobológia – Kovidvírus vagy kovidvirtus

20.30 Halj meg, és nagy leszel! (zenés monodráma)

2. nap | 07. 24. | szombat

15.00 Hobológia – 50 éve halt meg Jim Morrison

20.30 Ady-est

3. nap | 07. 25. | vasárnap

15.00 Hobológia – Cseh Tamás helye a magyar zenében

20.30 Faludy-est

4. nap | 07. 26. | hétfő

15.00 Hobológia – Mi fontosabb, a zene, a színház vagy az irodalom?

20.30 Hobo a Gulágon

5. nap | 07. 27. | kedd

15.00 Hobológia – A magyar irodalommal való kapcsolat

20.30 József Attila-est

6. nap | 07. 28. | szerda

15.00 Hobológia – A világirodalommal való kapcsolat

20.30 Kávészünet Zenekar

20.30 Hobo 75 Panoráma Színpad nagykoncert

7. nap | 07. 29. | csütörtök

15.00 Hobológia – A zene helyzetének alakulása a 60-as évek óta

20.30 Hármasoltár

8. nap | 07. 30. | péntek

15.00 Hobológia – A blues Magyarországon

20.30 Jim Morrison-est

9. nap | 07. 31. | szombat

15.00 Hobológia – Mi fontosabb, amit mondasz, vagy amit csinálsz?

21.00 Hobo & Blue sPot: Cseh Tamás platós koncert

10. nap | 08. 01. | vasárnap

15.00 Hobológia – Válasz a közönség kérdéseire

20.30 Viszockij-est

KISKÉPZŐ

Harmadik alkalommal kerül sor a Művészeti Középiskolák Találkozójára ezúttal három iskola részvételével (Kisképző, Nyíregyházi Művészeti Szakgimnázium, Szombathelyi Művészeti Szakgimnázium). A találkozó célja, hogy többféle művészeti ágban (zene, tánc, dráma, képzőművészet) bemutatkozhassanak, és minél több fesztiválozót vonjanak be interaktív programjaikba.

07. 23.–08. 01. | Egész nap

Művészeti Középiskolák Találkozója: Exkluzív – kiállítás (Cirque du Tókert, Ravatalozó, Kultúrház)
Kisképző, Nyíregyházi Művészeti Szakgimnázium, Pécsi Művészeti Szakgimnázium, Szombathelyi Művészeti Szakgimnázium

1. nap | 07. 23. | péntek

10.00–15.00 Tűzzománc workshop » Kisképző

14.00–15.30 FényKék » Kisképző
Mesés foglalkozás gyerekeknek cianotípiával és laterna magicával.

15.30–17.30 Egy kis völgyi zene » Szombathelyi Művészeti Szakgimnázium
Térzene, kamarakoncert a faluban.

15.30–17.30 Mesés lányok és fiúk digitális kurblival » Szombathelyi Művészeti Szakgimnázium
Völgy-egypercesek, dokumentumfilm-anyaggyűjtés.

16.00–18.00 Hair – legyél te is főszereplő! » Kisképző
Interaktív filmforgatás a Kisképző udvarán és a faluban.

18.00–20.00 Tehetség színpad » Kisképző
Közös zenélés, bárki bekapcsolódhat.

20.00–22.00 Cavalli: Trója pusztulása (La Didone) » Kisképző
Mezítlábas opera.

22.00–00.00 Táncház » Nyíregyházi Művészeti Szakgimnázium
Magyar, széki és moldvai táncok, bárki bekapcsolódhat.

2. nap | 07. 24. | szombat

10.00–15.00 Tűzzománc workshop » Kisképző

11.00–12.00 Egy kis völgyi zene » Szombathelyi Művészeti Szakgimnázium
Térzene, kamarakoncert a faluban.

14.00–15.30 FényKék » Kisképző
Mesés foglalkozás gyerekeknek cianotípiával és laterna magicával.

15.30–17.30 Mesés lányok és fiúk digitális kurblival » Szombathelyi Művészeti Szakgimnázium
Völgy-egypercesek, dokumentumfilm-anyaggyűjtés.

16.00–18.00 Hair – legyél te is főszereplő! » Kisképző
Interaktív filmforgatás a Kisképző udvarán és a faluban.

17.30–18.30 Az első mozielőadás » Szombathelyi Művészeti Szakgimnázium
Válogatás a szombathelyi mozgókép- és animáció szakos diákok filmjeiből

18.00–20.00 Tehetség színpad » Kisképző
Közös zenélés, bárki bekapcsolódhat.

20.00–21.00 VENI duó » Kisképző
Elektroakusztikus kamarazene-koncert.

21.00–22.00 Gazsi Rap Show » Kisképző

22.00–00.00 Éjszakai üvegfújás workshop » Kisképző
Éjszakai üvegfújás a Kisképző üvegművészei vezetésével.

23.00–01.00 Táncház » Nyíregyházi Művészeti Szakgimnázium
Magyar, széki és moldvai táncok, bárki bekapcsolódhat.

3. nap | 07. 25. | vasárnap

11.00–12.00 Egy kis völgyi zene » Szombathelyi Művészeti Szakgimnázium
Térzene, kamarakoncert a faluban.

14.00–15.30 FényKék » Kisképző
Mesés foglalkozás gyerekeknek cianotípiával és laterna magicával

15.30–17.30 Mesés lányok és fiúk digitális kurblival » Szombathelyi Művészeti Szakgimnázium
Völgy-egypercesek, dokumentumfilm-anyaggyűjtés.

16.00–18.00 Hair – legyél te is főszereplő! » Kisképző
Interaktív filmforgatás a Kisképző udvarán és a faluban.

17.30–18.30 Az első mozielőadás » Szombathelyi Művészeti Szakgimnázium
Válogatás a szombathelyi mozgókép- és animáció szakos diákok filmjeiből

18.00–20.00 Tehetség színpad » Kisképző
Közös zenélés, bárki bekapcsolódhat.

20.00–21.00 Útközben – Mester Csaba és barátai koncert » Kisképző
Megzenésített versek és blues

22.00–00.00 Táncház » Nyíregyházi Művészeti Szakgimnázium
Magyar, széki és moldvai táncok, bárki bekapcsolódhat.

07. 26–31. minden nap

11.00–12.00 Egy kis völgyi zene » Szombathelyi Művészeti Szakgimnázium
Térzene, kamarakoncert a faluban.

18.00–20.00 Tehetség színpad » Kisképző
Közös zenélés, bárki bekapcsolódhat.

22.00–00.00 Táncház » Nyíregyházi Művészeti Szakgimnázium
Magyar, széki és moldvai táncok, bárki bekapcsolódhat.

KIÁLLÍTÁSOK KAPOLCSON

A Művészetek Völgye Fesztivál által szervezett kiállítások ingyenesen látogathatók. Megköszönjük, hogy létrejöttüket belépő vásárlásával is támogatja! A kiállítások július 23. és augusztus 1. között minden nap 10.00 és 18.00 között tartanak nyitva, kivéve, ahol másképp van feltüntetve.

FAZEKAS-MŰHELY

Kapolcs, Kossuth u. 16.

Fess magadnak vagy barátaidnak kapolcsi kerámiát!

E-mail: szurdi.eva@gmail.com
Mobil: +36 30 9323 863

SAKKVÖLGY

Kapolcs, Kossuth u. 16.

Sakkozz Krizsán (Bilek) Edith nemzetközi mesterrel!

07. 23–24. péntek–szombat
11.00–19.00

KASTÉLY

Völgy 30 portré kiállítás
Kelemen Gergő

Talán, sőt nem is talán, hanem biztosan ez a létező egyetlen olyan fesztivál, amit több napig nemcsak elviselni, hanem élvezni is tudok. Kellemes hangulat, jó fej, elfogadó emberek és nem utolsósorban roppant érdekes, változatos helyszínek. Sok más fesztiválon jártam már (mind itthon, mind más országokban), viszont a Völgy az teljesen más volt. Rögtön magával ragadott és beszippantott. Történetek, élmények, illatok és még számtalan más köt hozzá. Mivel a Völgy idén hozzám hasonlóan 30 éves lett, fontos számomra, hogy valami módon tudjak adni magamból a Völgynek, valamit. Megtisztelő számomra, hogy lefotózhatom ezeket a Völgy története szempontjából emblematikus szereplőit, akik ennyi éven keresztül részt vettek a Völgy szervezésében és lebonyolításában, bemutathatom őket egy más szerepben is, mint amit a Művészetek Völgyében betöltenek.

TŰZOLTÓSZERTÁR ÉLŐ GALÉRIA A FALUHÁZZAL SZEMBEN

A **Tűzoltószertár – Élő Galéria** a 30. évfordulóra való tekintettel a generációs kapcsolódásokra helyezi a hangsúlyt, ez Silye Juli és Hatvany Csaba közös szervezésében is megnyilvánul. Silye Juli alkotó és művészetterapeuta a már szokásos módon a művészet és pszichológia határterületeit érinti ezúttal a transzgenerációs effektusokat aktív, összművészeti programokkal teszi átélhetővé. Hatvany Csaba iparművész megmutatja, hogyan készülnek furcsa, fonott tárgyai. Köztük az is, amely különös aktualitást nyert, hiszen a 2020-as év egyfajta „Vírus-totemmé" színezte a geometrikus formát. A kiállítás a fesztivál ideje alatt 11–20 óráig tart nyitva.

GALÁNTAI HÁZ | KOSSUTH U. 53.

Az **Artpool** Művészetkutató Központ / Szépművészeti Múzeum **alternatív** művészeti jelenléte.

KIÁLLÍTÁS-ESEMÉNY:
A HOLARCHIKUS KÉTSÉGEK EGYSÉGE ÉS A LEHETSÉGES LEHETETLENEK • ÖTVEN ÉV HOLARCHIA • 1971, 1981, 1991, 2001, 2011, 2021 • A 80 éves holokrata művészetkutató **Galántai György válogatott munkái** • a tudományos és művészeti gondolatrendszerek szintézise, mely a társadalmi cselekvés felé mutat.
Kurátor: Galántai György | Támogató: Artpool Alapítvány | web: artpool.hu/K53/2021

51-ES KÖRZET | KOSSUTH U. 51.

Az **Artpool** Művészetkutató Központ / Szépművészeti Múzeum **alternatív** művészeti jelenléte.

KIÁLLÍTÁS-ESEMÉNY:
A HOLARCHIKUS KÉTSÉGEK EGYSÉGE ÉS A LEHETSÉGES LEHETETLENEK • ÖTVEN ÉV HOLARCHIA • 1971, 1981, 1991, 2001, 2011, 2021 • **Holonikus karakterű Artpool dokumentumok** helyspecifikus válogatásban. Az Artpool „holonikus" szemlélete Arthur Koestler elméletét adaptálja. E szerint: a társadalomban minden entitás olyan tudatos és produktív szereplő, amely egy természetes hierarchiába illeszkedik (holon). Ennek a természetes hierarchiának nem csupán az ember, de a társadalom is alárendeltjeként jelenik meg. Kurátor: Galántai György | Támogató: Artpool Alapítvány | web: artpool.hu/K51/2021

A.P. MŰVÉSZETI GALÉRIA ÉS ALKOTÓMŰHELY | KOSSUTH U. 82.

Absztrakt festmények – Püspök Anita festőművész kiállítása

Utazás a természet inspirálta festményeken át a „láttam már valahol" érzésig. A Kapolcson élő és alkotó művész műterme és galériája egész nap nyitva áll.

BUSZMEGÁLLÓ | FŐ TÉR

Debreczeny Zoltán kiállítása. Legyen szerencsénk a 21. kapolcsi kiállításon! És persze, utána is...

18. SZÁZADI KOVÁCSMŰHELY LAKÓSZOBÁJA ÉS KONYHÁJA JÓKAI UTCA 6.

A falu életében mindig jelentős helyet foglalt el a kovácsműhely, és a közösség megbecsült tagja volt a kovácsmester. Ebbe az időszakba nyújt bepillantást a 18. századi lakóház- és kovácsműhely-múzeum, ami ma a Kapolcsi Kulturális és Természetvédelmi Egylet tulajdona. Itt minden nap kovács tart egész napos bemutatót, bevezetve a kicsiket és nagyokat a tűz és a fém varázslatos világába.
Min. 5 fő, max. 10 fő. A kovácsműhely minden nap működik. A Művészetek Völgye karszalaggal ingyenes, egyéb látogatóknak belépődíjas. Nyitvatartás: 10.00–18.00 (tárlatvezetés igény szerint)

FIÓK UDVAR | KOSSUTH U. 18/1.

FIÓK Firka es Absztrakt PRINTA

A FIÓK egy alternatív design papírbolt a budapesti Műegyetem szomszédságában, ahol vásárlás előtt minden eszköz kipróbálható, kézbe vehető. Az elmúlt években tesztpapírok sokasága telt meg firkákkal. Soha olyan fókuszált figyelem nem jut egy-egy színnek vagy vonalvastagságnak, mint a próbalapokon. A fiókfirkákat tekinthetjük kollektív műalkotásnak, vagy szolgálhatnak inspirációs forrásként is, ahogy ez Piros Boróka, a Fiók egyik volt dolgozója esetében is történt, akinek az érzékeny firka-kollázsai megtekinthetőek a kiállításon.

A PRINTA termékei már a kezdetektől megtalálhatóak a FIÓKban. Az elmúlt években a két márka közös kollekcióval is jelentkezett. Magyarország egyik legkörnyezettudatosabb márkája a PRINTA, aki az elsők között kötelezte el magát egy fenntarthatóbb életstílus mellett. Majoros Zita, a PRINTA megálmodója és tervezője képzőművészeti alkotásai létrehozásához is környezetkímélő megoldások a választ. A FIÓK udvarban látható grafikáit a hazai természetvédelmi tájak ihlették.

FALUHÁZ | KOSSUTH U. 62.

Művészetek Zöldje kiállításai.

MANÓ UDVAR | PETŐFI U. 7.

A Manó udvarba egy igazi Manóvilágba hívunk! A BubutimArt színpompás Manói – Bubutimár Éva keramikus művész és a Manóműhely munkái – a Tó partján várnak rád, ahol egy jó kapolcsi bodzaszörp mellett magukkal az alkotókkal találkozhatsz, beszélgethetsz, az alkotásról, a világról, az életről – a Manókról!

MOLNÁRHÁZ ÉS FALUMALOM MÚZEUM KOSSUTH U. 35.

Látogatószám: min. 5 fő, max. 12 fő. Hétvégenként (péntek–szombat–vasárnap) látványőrlés (időpontok a neten). A Művészetek Völgye karszalaggal ingyenes, egyéb látogatóknak belépődíjas. Tárlatvezetéssel látogatható.

POSTAMÚZEUM | KAPOLCS, FŐTÉR

Minden nap: Postatörténeti kiállítás
A Postamúzeum vándorkiállítása.

július 23–25.: 150 éve nyílt meg a kapolcsi postahivatal
Múltidéző foglalkozásainkon előkerül a lúdtoll, a nádtoll, a viaszpecsét, kipróbálhatók régi telefonok és megszólal a telefonhírmondó.

ISKOLA GALÉRIA (ALSÓ ISKOLA) KOSSUTH U. 37.

2008-ban szűnt meg az iskola Kapolcson, amely három különböző épületben működött még a 20. század második felében is. A bezárást követően a pedagógusok és a kapolcsi lakosok az ún. alsó iskola termében hozták létre azt a különleges iskolatörténeti gyűjteményt, amely az egykori katolikus, evangélikus és állami iskolák eszközeiből, tárgyaiból és emlékeiből áll. Lépjen be a régi napok varázslatos világába az egykori kapolcsi iskola tantermének megtekintésével!

FAZEKASTALÁLKOZÓ

Fazekastalálkozó a Malomszigeten. Idén Szurdi Éva kiválasztja a 30. jubileumi Művészetek Völgyére készített legjobb képzőművészeti alkotást. Díjátadó 2021. július 24., szombat 14.00.

KÉZMŰVESVÁSÁR

A csodálatos, egyedi portékák és a színes vásári hangulat fontos eleme a Művészetek Völgyének. 2021-től a Malomsziget teljes egészében a Szurdi Éva keramikusművész által létrehívott fazekastalálkozó otthona lesz, a további kézműves termékek vására Kapolcs új főterére, a MűvészVölgy Kúria udvarára költözik. Így a malomszigeti sokadalmat kicsit felszabadítva, a vásári pezsgést a biztonságunk érdekében is szellősebbé téve, mindennek kellő teret adva és a sokszínűséget megőrizve várjuk a látogatókat.

FALUHÍD ÉS HÍDSZOBROK

A kapolcsi ún. „Faluhíd” őse valószínűleg már a középkorban is létezett az Eger patak felett. A település Önkormányzata és a Kapolcsi Kulturális és Természetvédelmi Egylet 2000/2001-ben felújította az 1950-es években készült uniformizált, vaskorlátos hidat. A Helyi Értéktárban is szereplő hídszobrok alkotója Szurdi Éva keramikusművész. A jobb oldali szoborfülkében Nepomuki Szent János (a vízimolnárok védőszentje), a középsőben a Szentháromság (Kapolcs védőszentje), a bal oldaliban pedig Miasszonyunk Mária (Magyarország védőszentje) foglal helyet.

BOGNÁR ISTVÁN FAFARAGÓ KIÁLLÍTÁSA KOSSUTH U. 61.

Veszprém felől érkezve Kapolcsra, az első házak egyikében dolgozik Bognár István fafaragó művész. Udvara látnivalókban gazdag, gyökérfaragások, koboldok, a magyar mitológia alakjai fogadják a vendégeket és természetesen a házigazda, akinek nemcsak a természeti és történelmi motívumokkal díszített alkotásai, de az azokról szóló történetei is magával ragadóak.

HELLO WOOD | KAPOLCS, TÖBB HELYSZÍN

Off-Mustra ‘20 a Hello Wood szervezésében | A Hello Wood hitvallása, hogy kézzelfogható élményekre van szükség felelős és érzékeny építészek neveléséhez. A 2020 augusztus elején megrendezett Off-Mustra tábor formabontó szakmai fórumot nyújtott a hallgatóknak, lehetőséget a találkozásra, a közös alkotásra, a szakmai fejlődésre. Az alkotófesztivál alatt a Művészetek Völgye településeire, Vigántpetendre, Kapolcsra és Taliándörögdre készültek közösségi installációk a részt vevő 8 építészeti egyetem jóvoltából. Az elkészült 7 alkotás mindegyike 1-1 különleges helyi történethez kapcsolódik. Az egyébként is gyönyörű környéken az installációk végigjárása extra programot nyújthat egy kirándulás során.

Installációk:
< cím nélkül > (Debreceni Egyetem); ***CSOCSOCSOCSÓ*** (Budapesti Metropolitan Egyetem), ***Padok a kapolcsi ravatalozóban*** (Moholy-Nagy Művészeti Egyetem), ***Lépcső*** (Pécsi Tudományegyetem), ***Centipad*** (Budapesti Műszaki Egyetem és Széchenyi Egyetem), ***ÁTLÁTÓ-KILÁTÓ*** (Szent István Egyetem – Tájépítészeti és Településrendezési Kar), ***Nessius*** (Óbudai Egyetem Ybl Miklós Építéstudományi Kar)

MANK ARTPORTA | KALAPOS UDVAR

A klímaváltozás hatásait bemutató minikiállítás az udvarban.

HAMISÍTÁS ELLENI NEMZETI EGYESÜLET (HENT) | KUTHY-KÚRIA

Tele vagy jó ötletekkel, de félsz, hogy lenyúlják a találmányod? Szereztél már dalt, és pénzt is szeretnél keresni vele? Segítünk megvédeni ötleteidet, műveidet! Várunk Kapolcson a Kuthy-kúriában interaktív játékokkal, bemutatókkal, izgalmas beszélgetésekkel minden nap 12.00-től 18.00-ig! A helyszínen a HENT és a ProArt munkatársai várják a látogatókat érdekességekkel!

KIÁLLÍTÁSOK TALIÁNDÖRÖGDÖN

A Művészetek Völgye Fesztivál által szervezett kiállítások ingyenesen látogathatók. Megköszönjük, hogy létrejöttüket belépő vásárlásával is támogatja! A kiállítások július 23. és augusztus 1. között minden nap 10.00 és 18.00 között tartanak nyitva, kivéve, ahol másképp van feltüntetve.

KINCSESHÁZ PANNON IFJÚSÁGI NÉPFŐISKOLA | DÓZSA U. 2.

Értékőr idővonal | 10 éves a Pannon Ifjúsági Értékőr Hálózat kiállítás: Célunk a Művészetek Völgye látogatóinak bemutatni és népszerűsíteni a 10 éves Pannon Ifjúsági Értékőr Hálózat munkáját és eredményeit. A hálózat 10 évéről szóló nagyszabású szabad- és beltéri interaktív kiállítás nyitott minden érdeklődő előtt a Művészetek Völgye idejére.

TALIÁNDÖRÖGDI REFORMÁTUS TEMPLOM

Zellei Boglárka Éva: Latorlépés: A kiállítás az alkotó több éve folytatott kutatását–zarándoklatát mutatja be egy fotóinstalláción keresztül. A Golgota-ábrázolások Krisztus alakjának két oldalán látható latrok, azaz megfeszített bűnözők újraértelmezésével az alkotó sajátos kapcsolatteremtésbe, az ítélkezés és elfogadás, a kirekesztés és megszabadulás fogalmak által kijelölt folyamatba hív meg bennünket, melyen keresztül felfedezhetjük Istennel, önmagunkkal és a társadalommal való viszonyunkat.

KIÁLLÍTÁSOK VIGÁNTPETENDEN

A Művészetek Völgye Fesztivál által szervezett kiállítások ingyenesen látogathatók. Megköszönjük, hogy létrejöttüket belépő vásárlásával is támogatja! A kiállítások július 23. és augusztus 1. között minden nap 10.00 és 18.00 között tartanak nyitva, kivéve, ahol másképp van feltüntetve.

BUSZMEGÁLLÓ | VIGÁNTPETEND

Meg-megálló | Kardos Tibor fotókiállítása
Meg-megállni, körbenézni, felfedezni és megfigyelni a minket körülvevő hétköznapi csodákat. Vigántpetenden, környékén vagy bárhol a világon. Erről szólnak Kardos Tibor képei, amiket most bárki megtekinthet a vigántpetendi buszmegállóban.

RAVATALOZÓ | VIGÁNTPETEND

Július 23–25. | Ravatalozó, Régi iskola | Annyit mondok, nyisd ki a szemed
Kiállítás a Z generáció szemével – A művészeti középiskolák tematikus kiállítása.

07. 26.–08. 01. | ÉPÍTŐMŰVÉSZET A VÖLGYBEN | A MAGYAR ÉPÍTŐMŰVÉSZEK SZÖVETSÉGE (MÉSZ)
MAGYARORSZÁG KINCSEI – ÉPÍTETT ÖRÖKSÉGÜNK című **fotókiállítás a vigántpetendi temetőkápolnában**
Magyarország gazdag és fordulatos történelme igen változatos és egyedi műemléki örökséget hagyott a jelenkorra. A kiállítás – megidézve a történelmi korszakokat – szubjektív válogatás az elmúlt években megújult történelmi épületeinkből. Kiemelt célként fogalmaztuk meg, hogy a főváros nevezetességei mellett a vidéki Magyarország műemlékeire is ráirányítsuk az érdeklődők figyelmét. Reméljük, az itt látható fotók arra ösztönzik az érdeklődőket, hogy újrajárják az ország történelmi nevezetességeit. A 21. század technikáival ellátott terekben járva megismerjék és felismerjék a magyar történelem legnagyobb és legmeghatározóbb korszakait, nemzeti kincseink egyedülálló értékeit. A kiállítás kurátorai: Krizsán András DLA, a MÉSZ elnöke és Szabó Krisztina projektigazgató.

PETENDI PLÉBÁNIA GALÉRIA | VIGÁNTPETEND | KOSSUTH U. 17.

EGYHÁZKÖZSÉGÜNK ÉRTÉKEI (állandó kiállítás):
A NÉPI VALLÁSOSSÁG tárgyi környezete • IMÁDSÁGOK terme • AZ EGYHÁZI ÉV megjelenítése a Plébánia és a Templom liturgikus tárgyai
TEMPLOMUNK ARCAI és a FALU KŐKERSZTJEI – ahogy mi láttatjuk: Fotókiállítás
KÖZELEBB, KÖZELEBB...: Északi kiállítás a Nemzetközi Eucharisztikus Kongresszusra készülve

KÉK ABROSZ

Kertben nevelt, termesztett alapanyagokból ízes, finom, házias, szívvel-lélekkel elkészített, kék abroszon feltálalt helyi ételek sava-borsa

Kapolcsikum, Farkas Ivett
Kapolcs, Petőfi u.

Kapolcsikum – Palackba zárt nyár
Kapolcs és Vigántpetend adta 7,5 hektáros gyümölcsösök adják a Kapolcsikum szörpök és lekvárok alapanyagát. Vállalkozásunk már 10 éve nagy szeretettel készíti a hűsítő gyümölcsszörpöket nektek, hogy a patak partján, gyerekkel, kutyával, szalmakalapban, lángossal a kezetekben fogyasszátok azt.

Magdi Konyhája, Szakonyi Magdolna
Kapolcs, Kossuth u. 34.

2011 óta várom kedves vendégeimet húsos és vegetáriánus, házi készítésű ételekkel és szörpökkel. Az idei évtől DXN Ganoderma gombás meleg italokat is kínálunk (kávé, tea, kakaó).

Sári Család Vendégasztala, Sári János
Kapolcs, Jókai u. 9.

A Csigaház szomszédságában, a Jókai utca 9-ben házias jellegű ételekkel (marhapörkölt dödöllével, gulyás, lecsó) és édesanyám házi nyújtott rétesével (káposztás, meggyes, túrós), valamint rózsafánkkal, hűsítő házi szörpökkel várjuk kedves vendégeinket. Sári család

Kapolcsi Kékfestő Terasz, Göntér Gyula
Kapolcs, Jókai u. 19.

Bálákon feküdve, jó társasággal, nevetve. Reggelire rántotta és paraszttal, ebédre házi étel vár. Kézműves szörpök a hőségben és forró tea a hideg időkben.

Patakparti Fakanalas, Szakonyi Jánosné
Kapolcs, Petőfi u. 3.

Patak partján, Hegy alatt, keressék a kanalat. Aki erre rátalál, arra finom étel vár. Fakanál a cégérünk, kedvesség az erényünk. Aki éhes, mind várjuk, jó étellel kínáljuk. Mindenkit szeretettel várunk és visszavárunk.

Gyöngy Udvar
Kapolcs, Dózsa u. 55.

Aki a Gyöngy udvart keresi – Kaláka udvar mellett megleli – Ott lehet a gyöngyöskapun belépni – Azon át a Gyöngy udvarba betérni. –Gyöngy udvarban enni jó – A kiszolgálás kiválló. – Tehetséges a szakács, – Van is sok finom fogás. – Gyöngy udvar fái alatt, – Kutyádnak is jut jó falat. – Míg töltődik a telefon, – Pihenhetsz a napsütötte oldalon. – Gyöngy udvarban lenni jó – Van itt minden Völgyi jó.

Völgy Kilátó Café
Kapolcs, Dózsa György út 35.

Fantasztikus kilátás a völgyre! Igazi chillhangulat vár a dombtetőn meleg ételek, hideg italok társaságában.

Lőke-kúria Vendégház
Taliándörögd, Kossuth u. 8.

Idén is szeretettel vár a Lőke Kúria konyhája reggelire, ebédre, vacsorára, vagy akár csak egy pohár finom italra. Hazai és nemzetközi ízekkel, vegetáriánus és glutén-laktózmentes fogásokkal is készülünk. A napi kínálatot megtaláljátok Facebook-oldalunkon.

Borona Grill
Taliándörögd, Kossuth u. 11.

Kertész és szakács? A tökéletes párosítás. Kertünkben nevelt zöldségekből és fűszerekből szeretettel tálalt grillételekkel és zöldségragukkal várunk. Szomjatokat gyógynövényeinkből és gyümölcseinkből készült limonádékkal olthatod.

Ádám bátyám kifőzdéje, Szőrös Ádám
Taliándörögd, Bem u. 1/A

Reggel 6-tól este 18 óráig várjuk kedves vendégeinket reggelivel, ebéddel, vacsorával, házias ételeinkkel!

DIGITÁLIS VÁNDOR E-ÖSVÉNYEK

Aktív Magyarország

Get it on Google Play | Download on the App Store

Fedezd fel Kapolcs környékét! A Digitális Vándor alkalmazással interaktív állomásokon keresztül ismerheted meg a környék természeti és kulturális értékeit.
Töltsd le a Digitális Vándor appot, és indulj el e-úton!

Mese a molnárlegényről, aki varázslatos kincsre lelt

A megadott utat követve egy varázslattal teli mesébe csöppensz. Kíváncsi vagy, mi történt a molnárlegénnyel, aki elindult megkeresni az elrejtett kincset? Kövesd őt, és megtudod! Feledésbe merült régi történetek, helyi legendák elevenednek meg az úton, miközben próbára teheted éles szemedet, tudásodat és bátorságodat is!

Művészetek és titkok a Völgyben

Ismerd meg a MűvészVölgy Kúria történetét, és találkozz a benne rejlő színes lehetőségekkel, valamint a környékén fellelhető titkokkal és legendákkal! Találd meg te is az inspirációt, melyet a környéken alkotó művészek tolmácsolnak neked, és fedezd fel azt a sokszínű világot, amit Kapolcs történetei tartogatnak.

Ararát teremtésvédelmi e-tanösvény – Pusztai vándorlás

A Biblia történetei tájba szövődő történetek emberek, embercsoportok és az emberiség különleges élethelyzeteinek időszakaiból. Most Taliándörögd környékén szövődik az egyik történet a természetes táj valóságába. A derűs lankákat és mezőket bejárva találkozhatsz a pusztai vándorlás (Exodus) történetével és azzal, hogy miről mesél ez a történet nekünk.

Gang udvar | Kapolcs, Petőfi u. 7.

Miért gang? Mert jó ide betérni, a csillogó ékszerek, színes textilek, mesés alapanyagok világába, ahol mindig vár egy kedves mosoly, beszélgetés, ismerős arcok és boldogító portékák. Hamisítatlan hangulat a kultúra ölelésében. Találkozzunk a Gangon!

Artchaika | Kapolcs, Kossuth u. 18/1

Az Artchaika Egyesület kerámia művészeti kiállítása és vására, kézműves foglalkozások, bemutatók, gyerekeknek, felnőtteknek, Kapolcson, az ArtJáró Udvarban.

Tulipánfa udvar | Kapolcs, Kossuth u. 31.

Idén újra kinyitja kapuit a Tulipánfa udvar, ahol a következő kézművesek termékeit találhatjátok: Minerás kézműves ásvány ékszer, 108 Manta központ, Szukits Éva szalmafonó, Szilágyi Vilmos fatermékek.

Sándor udvar | Kapolcs, Kossuth u. 43.

Évek óta már tíz alkotóval találkozhattok a Sándor udvarba betérve. A műfajok mesterei idén is új kollekcióval várják vásárlóikat, érdeklődőiket.

Böbi nosztalgia | Kapolcs, Kossuth u. 45.

Öltözékek, használati tárgyak az 1950-60-70-80-as évekből, bakelitlemezek, folyóiratok, könyvek. Retro és burleszk filmek vetítése, spontán sakk-partik, retro robotok és lemezautók kiállítása, Komlódi Judit képzőművész *Intim Galaxis* kiállítása. Házigazda: Fehérvári János Tibor.
07. 23-, 24-, 25-én 16.00, 18.00 és 20.00: Ördögszekér akusztik koncert; 07. 29-, 30-, 31-én 14.00-17.00: Tom White & the Mad Circus (rockabilly)

Segítő udvar | Kapolcs, Kossuth u. 29.

Ha igazán egyedi vásárfiára vágysz, akkor feltétlenül térj be hozzánk! Fogyatékkal élő emberek munkáit hozzuk el neked, hogy megmutassuk tehetségük, kitartásuk. Vásárlásoddal nemcsak segítesz, de egyedi, jó minőségű, különleges ajándékot vihetsz haza. Emellett megpihenhetsz nálunk a „hűsölő sarokban", ahol a gyerekeknek lehetősége nyílik kipróbálni különböző játékokat, kézműves technikákat. Szeretettel várunk!!!

Kőország udvar | Kapolcs, Kossuth u. 27.

A kőország udvar az interaktív köves játékok helyszíne. Beleshetünk a természet harmadik birodalmának, az ásványok, kőzetek, kövületek csodás világának titkaiba. Nyers és feldolgozott ásványok, a belőlük készült használati eszközök, ékszerek válogatása mellett a kőország udvar ipar- és képzőművész alkotóinak munkáiban is gyönyörködhetünk. KAPOLCS KÖZEPÉN KÖVEK KÖZÖTT!

Tücsök udvar | Kapolcs, Kossuth u. 54.

A Tücsök udvar Kapolcs szívében, a Kossuth u. 54. szám alatt 12 éve, az elsők közt tárta ki kapuit a völgybarátok előtt. Rendezett, virágos környezetbe hívjuk a kézműveseket és a látogatókat, megfelelő hátteret biztosítva a völgybe illő termékeknek. A hozzánk látogató vendégeknek mosolygós kézművesek – évek óta egy összetartó, vidám közösségként – kínálják változatos, igényes portékáikat. Az udvar egyik jellemző eleme Erzsi néni konyhája, ahol, ha nézelődés közben megéheznek, megkóstolhatják a méltán híres völgybatyut és csigatekercset. Mindezt tehetik a nyári napsütésben árnyat nyújtó napernyők alatt.

125 ÉV,
125 ÉRV ...
A SZELLEMI
TULAJDON
MELLETT

Tele vagy jó ötletekkel, de félsz, hogy lenyúlják a találmányod?
Szereztél már dalt, és pénzt is szeretnél keresni vele?
Kitaláltál egy jó ábrát, és nem szeretnéd, hogy más is használja?
Megterveztél egy különleges formát?
Van egy nagyon jó terméked, de más is elkezdte gyártani?

TM © ®

Segítünk megvédeni ötleteidet, műveidet, ha eljössz hozzánk a Művészetek Völgyébe! Várunk Kapolcson a Kuthy-kúriában interaktív játékokkal, bemutatókkal, izgalmas beszélgetésekkel!

MINDEN NAP 12-TŐL 18 ÓRÁIG

SZELLEMI TULAJDON NEMZETI HIVATALA

PRO ART

Hamisítás Elleni Nemzeti Testület

GYERMEKVÖLGY

KEDVES VÖLGYLAKÓ GYEREKEK! Nagy szeretettel készültünk nektek is programokkal a 10 napon keresztül. 6 éves korig a teljes fesztivál ingyenes! Ha elmúltatok már 6 évesek, jegyet kell váltanotok, de kitaláltunk nektek egy egyedi kedvezményt! Ha kifejezetten csak az alábbi gyerekprogramokra látogatnátok el, 14 éves korig ezt Gyermekvölgy jeggyel is megtehetitek, ami 1500 forint. A programokra gyermekenként max. 2 fő is 1500 forintos Gyermekvölgy kísérőjeggyel tarthat veletek. Vigyázat, a gyermekprogramra váltott jegyek a műsorfüzet többi részében szereplő és itt külön meg nem ismételt programokra nem érvényesek!

1. | 07. 23. | péntek

11.00–13.00	KAPOLCS · **MANK ARTPORTA** · PEMZLI játszósarok – Fedezd fel velünk az alkotás örömét!
13.00–18.00	TALIÁNDÖRÖGD · **TARISZNYA EVANGÉLIKUS UDVAR** · Tudsz annyit, mint egy...!; Kihívásra kapcsolódva; Unokáink is enni fogják; Játszó-tér; Meselabirintus; Kössük össze!
13.00–18.00	TALIÁNDÖRÖGD · **LEMANGURIA UDVAR** · Gyerekkuckó, olvasósarok
13.00–17.00	KAPOLCS · **NFI FILMARCHÍVUM** · Interaktív gyerekfoglalkozások és filmtörténeti kiállítás
13.00–18.00	KAPOLCS · **HAGYOMÁNYOK HÁZA FOLK UDVAR** · Kézműveskedés – felnőtteknek is!
14.00–18.00	KAPOLCS · **MŰVÉSZETEK ZÖLDJE** · Tudományos játszóház; Csináld magad! – kézműves foglalkozás; Zöld Labor; Táskakészítés; Cseppkövek és denevérek; Legyél Te is Vadonleső!; Panda sarok; Teremtésvédelmi játékok, feladványok, rejtvények; Kézműves Ez+Az
14.00–19.00	KAPOLCS · **DIABELLI** · Családi művészetterápiás foglalkozások; Mici terasz; Varázshangok; Olvasó program; Meseolvasó és rajzoló sarok
14.00–20.00	KAPOLCS · **ÉLTETŐ VÖLGY** · Kézműves foglalkozások
15.00–18.00	KAPOLCS · **TÁRSASJÁTÉKVÖLGY**
15.00–19.00	KAPOLCS · **PEST-BUDA UDVAR** · Varázshangok játszóház
15.30–17.00	VIGÁNTPETEND · **CIRQUE DU TÓKERT** · Firebirds: Hulahoop workshop
16.00–16.30	KAPOLCS · **HARCSA VERONIKA UDVAR** · Ringató foglalkozás a legkisebbeknek
16.00–17.00	TALIÁNDÖRÖGD · **INKLER-HÁZ** · Mihez kezdjünk a természetben?
17.00–18.00	KAPOLCS · **MŰVÉSZETEK ZÖLDJE** · Ki lakik a templomtoronyban?; Mikrovilág
19.00–20.00	KAPOLCS · **VÖLGYKOMOLYZENE** · Gyermekévek – válogatás magyar és francia dalokból
19.00–20.00	VIGÁNTPETEND · **CIRQUE DU TÓKERT** · Goldi: Goldi von Beethoven

2. | 07.24. | szombat

10.00–10.45	KAPOLCS · **KALÁKA VERSUDVAR** · Kerekítő mondókás móka » J. Kovács Judit
10.00–11.00	KAPOLCS · **PEST-BUDA UDVAR** · Szalóki Ági gyerekkoncertje
10.00–11.00	KAPOLCS · **MŰVÉSZETEK ZÖLDJE** · Városi komposztálás játékosan » Compocity
10.00–11.30	TALIÁNDÖRÖGD · **PETŐFI UDVAR** · Családi hétpróba
10.00–13.00	TALIÁNDÖRÖGD · **PETŐFI UDVAR** · Üveghegy-közösségi kiállítás, Ha én mesehős lennék, Családi társasdélelőtt
10.00–18.00	KAPOLCS · **TÁRSASJÁTÉKVÖLGY** · 10.00–13.00 és 15.00–18.00
10.00–18.00	KAPOLCS · **MŰVÉSZETEK ZÖLDJE** · Tudományos játszóház; Csináld magad! – kézműves foglalkozás; Zöld Labor; Táskakészítés; Cseppkövek és denevérek; Legyél Te is Vadonleső!; Panda sarok; Teremtésvédelmi játékok, feladványok, rejtvények; Zöldcsiga Völgyismereti Játék és Geopark játszóház; Természetismereti kreatív játékok; Klimatikus játékok
10.00–18.00	KAPOLCS · **MŰVÉSZETEK ZÖLDJE** · Legyél te a Művészetek Völgye komposztáló Hőse a Compocityvel!
10.00–18.00	TALIÁNDÖRÖGD · **TARISZNYA EVANGÉLIKUS UDVAR** · Tudsz annyit, mint egy...!; Kihívásra kapcsolódva; Unokáink is enni fogják; Játszó-tér; Meselabirintus; Kössük össze!
10.00–18.00	TALIÁNDÖRÖGD · **LEMANGURIA UDVAR** · Gyerekkuckó, olvasósarok
10.00–19.00	KAPOLCS · **PEST-BUDA UDVAR** · Varázshangok játszóház
10.00–19.00	KAPOLCS · **DIABELLI** · Családi művészetterápiás foglalkozások; Mici terasz; Varázshangok; Olvasó program; Meseolvasó és rajzoló sarok
11.00–12.00	KAPOLCS · **KALÁKA VERSUDVAR** · Játszóházi rokkendroll » Eszter-lánc mesezenekar
11.00–12.00	KAPOLCS · **MOMENTÁN UDVAR** · Bőröndmesék » Elek Ányos meseelőadása
11.00–13.00	KAPOLCS · **MANK ARTPORTA** · PEMZLI játszósarok - Fedezd fel velünk az alkotás örömét!
11.00–18.00	KAPOLCS · **HAGYOMÁNYOK HÁZA FOLK UDVAR** · Kézműveskedés – felnőtteknek is!
12.00–17.00	KAPOLCS · **NFI FILMARCHÍVUM** · Interaktív gyerekfoglalkozások és filmtörténeti kiállítás
12.00–18.00	VIGÁNTPETEND · **CIRQUE DU TÓKERT** · Vitéz László Bábjáték-automata
12.30–13.30	KAPOLCS · **PEST-BUDA UDVAR** · Csendes pihenő meseolvasással; Természetfilm-vetítés
13.00–14.00	VIGÁNTPETEND · **CIRQUE DU TÓKERT** · Troupe Tadam bohóctársulat » „Csomag érkezett!”

13.00–20.00 KAPOLCS • **ÉLTETŐ VÖLGY** • Kézműves foglalkozások
13.30–14.30 KAPOLCS • **PEST-BUDA UDVAR** • Paramisi Társulat » Kis Miklóska (cigány népmese)
14.00–16.00 KAPOLCS • **KŐBÁNYA UDVARA** • DIY bikinifelső-workshop » Pici and the City
14.00–17.30 VIGÁNTPETEND • **POKET** • RePlasztik
14.00–18.00 VIGÁNTPETEND • **CIRQUE DU TÓKERT** • Narratíva - PapírPanír: Narrativárium
14.30–15.00 TALIÁNDÖRÖGD • **PETŐFI UDVAR** • Mesepihenő
14.30–15.30 KAPOLCS • **HAGYOMÁNYOK HÁZA FOLK UDVAR** • Csámborgó mesék – interaktív játék, muzsika és tánc » Pletykázó asszonyok » BaHorKa Társulat
15.00–16.30 KAPOLCS • **HARCSA VERONIKA UDVAR** • Kézműves foglalkozás – Ékszerkészítés (10+ éveseknek)
15.00–17.00 KAPOLCS • **MŰVÉSZETEK ZÖLDJE** • Kézműves Ez+Az
15.30–17.00 VIGÁNTPETEND • **CIRQUE DU TÓKERT** • Firebirds: Labda workshop
16.00–16.30 KAPOLCS • **HARCSA VERONIKA UDVAR** • Ringató foglalkozás a legkisebbeknek
16.00–17.00 TALIÁNDÖRÖGD • **ÚJSZÍNPAD** • Öltözz te is színészeink jelmezébe!
17.00–18.00 KAPOLCS • **MŰVÉSZETEK ZÖLDJE** • Ki lakik a templomtoronyban?; Mikrovilág

3. | 07. 25. | vasárnap

10.00–10.45 KAPOLCS • **KALÁKA VERSUDVAR** • Kerekítő mondókás móka » J. Kovács Judit
10.00–11.00 KAPOLCS • **PEST-BUDA UDVAR** • Bogár Muzsika gyerekzenekar koncert
10.00–11.30 TALIÁNDÖRÖGD • **PETŐFI UDVAR** • Családi mesekvíz
10.00–13.00 TALIÁNDÖRÖGD • **PETŐFI UDVAR** • Üveghegy-közösségi kiállítás, Ha én mesehős lennék, Családi társasdélelőtt
10.00–18.00 KAPOLCS • **TÁRSASJÁTÉKVÖLGY** • 10.00–13.00 és 15.00–18.00
10.00–18.00 KAPOLCS • **MŰVÉSZETEK ZÖLDJE** • Tudományos játszóház; Csináld magad! – kézműves foglalkozás; Zöld Labor; Táskakészítés; Cseppkövek és denevérek; Legyél Te is Vadonlesős!; Panda sarok; Teremtésvédelmi játékok, feladványok, rejtvények; Zöldcsiga Völgyismereti Játék és Geopark játszóház; Természetismereti kreatív játékok; Klimatikus játékok
10.00–18.00 TALIÁNDÖRÖGD • **TARISZNYA EVANGÉLIKUS UDVAR** • Tudsz annyit, mint egy…!; Kihívásra kapcsolódva; Unokáink is enni fogják; Játszó-tér; Meselabirintus; Kössük össze!
10.00–18.00 TALIÁNDÖRÖGD • **LEMANGURIA UDVAR** • Gyerekkuckó, olvasósarok
10.00–19.00 KAPOLCS • **PEST-BUDA UDVAR** • Varázshangok játszóház
10.00–19.00 KAPOLCS • **DIABELLI** • Családi művészetterápiás foglalkozások; Mici terasz; Varázshangok; Olvasó program; Meseolvasó és rajzoló sarok
11.00–12.00 TALIÁNDÖRÖGD • **SZÍNHÁZ SZÍNPAD** • 101 + 1 holdas pagony: Bábszínház nagy gyerekeknek és felnőtteknek (ámulat Micimackónak) » Stúdió K Színház
11.00–12.00 KAPOLCS • **KALÁKA VERSUDVAR** • Volt egy fakatona » Kaláka
11.00–13.00 KAPOLCS • **MOMENTÁN UDVAR** • Családi RögvEst » Momentán Társulat
11.00–13.00 KAPOLCS • **MANK ARTPORTA** • PEMZLI játszósarok - Fedezd fel velünk az alkotás örömét!
11.00–18.00 KAPOLCS • **HAGYOMÁNYOK HÁZA FOLK UDVAR** • Kézműveskedés – felnőtteknek is!
12.00–18.00 VIGÁNTPETEND • **CIRQUE DU TÓKERT** • Vitéz László Bábjáték-automata
12.30–13.30 KAPOLCS • **PEST-BUDA UDVAR** • Csendes pihenő meseolvasással; Természetfilm-vetítés
13.00–14.00 VIGÁNTPETEND • **CIRQUE DU TÓKERT** • Geret meséi: Mátyás mesék
13.00–20.00 KAPOLCS • **ÉLTETŐ VÖLGY** • Kézműves foglalkozások
13.30–14.30 KAPOLCS • **PEST-BUDA UDVAR** • Kuttyomfitty Társulat » az eltáncolt cipellők
14.00–16.00 KAPOLCS • **KŐBÁNYA UDVARA** • Babaruhavarró workshop » Pici and the City
14.00–17.30 VIGÁNTPETEND • **POKET** • RePlasztik
14.00–18.00 VIGÁNTPETEND • **CIRQUE DU TÓKERT** • Narratíva - PapírPanír: Narrativárium
14.30–15.00 TALIÁNDÖRÖGD • **PETŐFI UDVAR** • Mesepihenő
14.30–15.30 KAPOLCS • **HAGYOMÁNYOK HÁZA FOLK UDVAR** • Csámborgó mesék – interaktív játék, muzsika és tánc » Csintekerintő » Bognár Szilvia
15.00–16.30 KAPOLCS • **HARCSA VERONIKA UDVAR** • Kézműves foglalkozás – Ékszerkészítés (10+ éveseknek)
15.00–17.00 KAPOLCS • **MŰVÉSZETEK ZÖLDJE** • Kézműves Ez+Az
15.30–17.00 VIGÁNTPETEND • **CIRQUE DU TÓKERT** • Firebirds: Gólyaláb workshop
16.00–17.00 TALIÁNDÖRÖGD • **ÚJSZÍNPAD** • Rendezd te is színészeinket! 1. rész
16.00–16.30 KAPOLCS • **HARCSA VERONIKA UDVAR** • Ringató foglalkozás a legkisebbeknek

17.00–18.00 KAPOLCS · **MŰVÉSZETEK ZÖLDJE** · Ki lakik a templomtoronyban?; Mikrovilág

17.30–18.30 KAPOLCS · **MOMENTÁN UDVAR** · Szétcsúszva » A Momentán Társulat előadása 11-18 éveseknek

19.00–20.00 VIGÁNTPETEND · **CIRQUE DU TÓKERT** · Troupe Tadam bohóctársulat » Hol a nagy Ő?

4. | 07. 26. | hétfő

10.00–10.45 KAPOLCS · **KALÁKA VERSUDVAR** · Kerekítő mondókás móka » J. Kovács Judit

10.00–11.30 TALIÁNDÖRÖGD · **PETŐFI UDVAR** · Hetedhét Lótifuti

10.00–13.00 TALIÁNDÖRÖGD · **PETŐFI UDVAR** · Üveghegy-közösségi kiállítás, Ha én mesehős lennék, Családi társasdélelőtt

10.00–18.00 KAPOLCS · **TÁRSASJÁTÉKVÖLGY** · 10.00–13.00 és 15.00–18.00

10.00–18.00 KAPOLCS · **MŰVÉSZETEK ZÖLDJE** · Tudományos játszóház; Csináld magad! – kézműves foglalkozás; Zöld Labor; Táskakészítés; Teremtésvédelmi játékok, feladványok, rejtvények; Klimatikus játékok

10.00–18.00 TALIÁNDÖRÖGD · **TARISZNYA EVANGÉLIKUS UDVAR** · Tudsz annyit, mint egy...!; Kihívásra kapcsolódva; Unokáink is enni fogják; Játszó-tér; Meseabirintus; Kössük össze!

10.00–18.00 TALIÁNDÖRÖGD · **LEMANGURIA UDVAR** · Gyerekkuckó, olvasósarok

10.00–19.00 KAPOLCS · **PEST-BUDA UDVAR** · Varázshangok játszóház

10.00–19.00 KAPOLCS · **DIABELLI** · Családi művészetterápiás foglalkozások; Mici terasz; Varázshangok; Olvasó program; Meseolvasó és rajzoló sarok

10.30–11.15 KAPOLCS · **KŐBÁNYA UDVARA** · Baba Capoeira » Babakocsma Under5

11.00–12.00 KAPOLCS · **KALÁKA VERSUDVAR** · Akinek a kedve dalos » Varró Dániel, Radványi Balázs

11.00–13.00 KAPOLCS · **MANK ARTPORTA** · PEMZLI játszósarok – Fedezd fel velünk az alkotás örömét!

11.00–18.00 KAPOLCS · **HAGYOMÁNYOK HÁZA FOLK UDVAR** · Kézműveskedés – felnőtteknek is!

12.00–13.00 KAPOLCS · **KŐBÁNYA UDVARA** · Napimese-betevő » Babakocsma Under5

12.00–17.00 KAPOLCS · **NFI FILMARCHÍVUM** · Interaktív gyerekfoglalkozások és filmtörténeti kiállítás

12.30–13.30 KAPOLCS · **PEST-BUDA UDVAR** · Csendes pihenő meseolvasással; Természetfilm-vetítés

13.00–14.00 VIGÁNTPETEND · **CIRQUE DU TÓKERT** · Geret meséi: Zsonglőrfagyizó

13.00–20.00 KAPOLCS · **ÉLTETŐ VÖLGY** · Kézműves foglalkozások

13.30–14.30 KAPOLCS · **PEST-BUDA UDVAR** · HolddalaNap Zenekar: Napkeleti utazás

14.00–15.00 KAPOLCS · **MŰVÉSZETEK ZÖLDJE** · Ki lakik a templomtoronyban?; Mikrovilág

14.00–16.00 KAPOLCS · **KŐBÁNYA UDVARA** · Babakocsma – Kincskereső kicsiknek » Babakocsma Under5

14.00–17.30 VIGÁNTPETEND · **POKET** · RePlasztik

14.00–18.00 VIGÁNTPETEND · **CIRQUE DU TÓKERT** · Narrativa – PapírPanír: Narrativárium

14.30–15.00 TALIÁNDÖRÖGD · **PETŐFI UDVAR** · Mesepihenő

14.30–15.30 KAPOLCS · **HAGYOMÁNYOK HÁZA FOLK UDVAR** · Csámborgó mesék – interaktív játék, muzsika és tánc » Betyár Jóska » Paramisi Társulat

15.00–16.30 KAPOLCS · **HARCSA VERONIKA UDVAR** · Kézműves foglalkozás – Ékszerkészítés (10+ éveseknek)

15.00–17.00 TALIÁNDÖRÖGD · **REFORMÁTUS TEMPLOM** · Égiekkel, földiekkel – Alkotóműhely

15.30–17.00 VIGÁNTPETEND · **CIRQUE DU TÓKERT** · Firebirds: Legyező workshop

16.00–16.30 KAPOLCS · **HARCSA VERONIKA UDVAR** · Ringató foglalkozás a legkisebbeknek

16.00–17.00 TALIÁNDÖRÖGD · **ÚJSZÍNPAD** · Rendezd te is színészeinket! 2. rész

5. | 07. 27. | kedd

10.00–10.45 KAPOLCS · **KALÁKA VERSUDVAR** · Kerekítő mondókás móka » Cseke Attila, Cseke-Marosi Eszter

10.00–11.30 TALIÁNDÖRÖGD · **PETŐFI UDVAR** · Családi hétpróba

10.00–13.00 TALIÁNDÖRÖGD · **PETŐFI UDVAR** · Üveghegy-közösségi kiállítás, Ha én mesehős lennék, Családi társasdélelőtt

10.00–18.00 KAPOLCS · **TÁRSASJÁTÉKVÖLGY** · 10.00–13.00 és 15.00–18.00

10.00–18.00 KAPOLCS · **MŰVÉSZETEK ZÖLDJE** · Tudományos játszóház; Csináld magad! – kézműves foglalkozás; Zöld Labor; Táskakészítés

10.00–18.00 TALIÁNDÖRÖGD · **TARISZNYA EVANGÉLIKUS UDVAR** · Tudsz annyit, mint egy...!; Kihívásra kapcsolódva; Unokáink is enni fogják; Játszó-tér; Meselabirintus; Kössük össze!

10.00–18.00 TALIÁNDÖRÖGD · **LEMANGURIA UDVAR** · Gyerekkuckó, olvasósarok

10.00–19.00 KAPOLCS · **PEST-BUDA UDVAR** · Varázshangok játszóház

10.00–19.00 KAPOLCS · **DIABELLI** · Családi művészetterápiás foglalkozások; Mici terasz; Varázshangok; Olvasó program; Meseolvasó és rajzoló sarok

10.30–11.15 KAPOLCS · **KŐBÁNYA UDVARA** · Kökörcsin Babatáncház » Babakocsma Under5

11.00–12.00 KAPOLCS · **KALÁKA VERSUDVAR** · János vitéz » Boka Gábor

11.00–13.00 KAPOLCS • **MANK ARTPORTA** • PEMZLI játszósarok – Fedezd fel velünk az alkotás örömét!
11.00–18.00 KAPOLCS • **HAGYOMÁNYOK HÁZA FOLK UDVAR** • Kézműveskedés – felnőtteknek is!
12.00–13.00 KAPOLCS • **KŐBÁNYA UDVARA** • Napimese-betevő » Babakocsma Under5
12.00–17.00 KAPOLCS • **NFI FILMARCHÍVUM** • Interaktív gyerekfoglalkozások és filmtörténeti kiállítás
12.30–13.30 KAPOLCS • **PEST-BUDA UDVAR** • Csendes pihenő meseolvasással; Természetfilm-vetítés
13.00–20.00 KAPOLCS • **ÉLTETŐ VÖLGY** • Kézműves foglalkozások
13.30–14.30 KAPOLCS • **PEST-BUDA UDVAR** • Nyáry Bernadett bábelőadása: A szegény ember és a róka
14.00–15.00 VIGÁNTPETEND • **CIRQUE DU TÓKERT** • Mozdulat Műhely: Áramló mozdulatok
14.00–16.00 KAPOLCS • **KŐBÁNYA UDVARA** • Élményfestés kicsiknek » Babakocsma Under5
14.00–17.30 VIGÁNTPETEND • **POKET** • RePlasztik
14.30–15.00 TALIÁNDÖRÖGD • **PETŐFI UDVAR** • Mesepihenő
14.30–15.30 KAPOLCS • **HAGYOMÁNYOK HÁZA FOLK UDVAR** • Csámborgó mesék – interaktív játék, muzsika és tánc » Kígyókirálylány » Rőtökör Társulat
15.00–16.30 KAPOLCS • **HARCSA VERONIKA UDVAR** • Kézműves foglalkozás – Ékszerkészítés (10+ éveseknek)
15.30–17.00 VIGÁNTPETEND • **CIRQUE DU TÓKERT** • Firebirds: Virágbot workshop
16.00–16.30 KAPOLCS • **HARCSA VERONIKA UDVAR** • Ringató foglalkozás a legkisebbeknek
19.00–20.00 VIGÁNTPETEND • **CIRQUE DU TÓKERT** • Firebirds: Egy utca só

6. | 07. 28. | szerda

10.00–10.45 KAPOLCS • **KALÁKA VERSUDVAR** • Kerekítő mondókás móka » Cseke Attila, Cseke-Marosi Eszter
10.00–11.30 TALIÁNDÖRÖGD • **PETŐFI UDVAR** • Családi mesekvíz
10.00–13.00 TALIÁNDÖRÖGD • **PETŐFI UDVAR** • Üveghegy-közösségi kiállítás, Ha én mesehős lennék, Családi társasdélelőtt
10.00–18.00 KAPOLCS • **TÁRSASJÁTÉKVÖLGY** • 10.00–13.00 és 15.00–18.00
10.00–18.00 KAPOLCS • **MŰVÉSZETEK ZÖLDJE** • Tudományos játszóház; Csináld magad! – kézműves foglalkozás; Zöld Labor; Táskakészítés; Papírmárványozás; Energiatudatossági stand
10.00–18.00 TALIÁNDÖRÖGD • **TARISZNYA EVANGÉLIKUS UDVAR** • Tudsz annyit, mint egy...!; Kihívásra kapcsolódva; Unokáink is enni fogják; Játszó-tér; Meselabirintus; Kössük össze!
10.00–18.00 TALIÁNDÖRÖGD • **LEMANGURIA UDVAR** • Gyerekkuckó, olvasósarok
10.00–19.00 KAPOLCS • **PEST-BUDA UDVAR** • Varázshangok játszóház
10.00–19.00 KAPOLCS • **DIABELLI** • Családi művészetterápiás foglalkozások; Mici terasz; Varázshangok; Olvasó program; Meseolvasó és rajzoló sarok
10.30–11.15 KAPOLCS • **KŐBÁNYA UDVARA** • Baba Capoeira » Babakocsma Under5
10.30–12.00 TALIÁNDÖRÖGD • **LEMANGURIA UDVAR** • Tündér-tánc » LEMangURIA gyermekfoglalkozás
11.00–12.00 KAPOLCS • **KALÁKA VERSUDVAR** • Binde bácsi Kajárpécen » Somló Banda
11.00–13.00 KAPOLCS • **MANK ARTPORTA** • PEMZLI játszósarok – Fedezd fel velünk az alkotás örömét!
11.00–18.00 KAPOLCS • **HAGYOMÁNYOK HÁZA FOLK UDVAR** • Kézműveskedés – felnőtteknek is!
12.00–13.00 KAPOLCS • **KŐBÁNYA UDVARA** • Napimese-betevő » Babakocsma Under5
12.00–17.00 KAPOLCS • **NFI FILMARCHÍVUM** • Interaktív gyerekfoglalkozások és filmtörténeti kiállítás
12.30–13.30 KAPOLCS • **PEST-BUDA UDVAR** • Csendes pihenő meseolvasással; Természetfilm-vetítés
13.00–14.00 VIGÁNTPETEND • **CIRQUE DU TÓKERT** • Robin Hood kalandjai – Nizsai Dani bábszínháza
13.00–20.00 KAPOLCS • **ÉLTETŐ VÖLGY** • Kézműves foglalkozások
13.30–14.30 KAPOLCS • **PEST-BUDA UDVAR** • Holló Együttes: Vásárfia
14.00–14.30 KAPOLCS • **KŐBÁNYA UDVARA** • Danny mesél » Babakocsma Under5
14.00–17.30 VIGÁNTPETEND • **POKET** • RePlasztik
14.00–18.00 VIGÁNTPETEND • **CIRQUE DU TÓKERT** • BudaPaint Stúdió – Festés kicsiknek és nagyoknak
14.30–15.00 TALIÁNDÖRÖGD • **PETŐFI UDVAR** • Mesepihenő
14.30–15.30 KAPOLCS • **HAGYOMÁNYOK HÁZA FOLK UDVAR** • Csámborgó mesék – interaktív játék, muzsika és tánc » Vitéz Péter » Csíki Lóri
14.30–16.00 KAPOLCS • **KŐBÁNYA UDVARA** • Apák a pályán » beszélgetés Szakadáti Matyival (MattSet)
15.00–16.30 KAPOLCS • **HARCSA VERONIKA UDVAR** • Kézműves foglalkozás – Ékszerkészítés (10+ éveseknek)
15.00–17.00 TALIÁNDÖRÖGD • **REFORMÁTUS TEMPLOM** • Égiekkel, földiekkel – Alkotóműhely
15.30–17.00 VIGÁNTPETEND • **CIRQUE DU TÓKERT** • Firebirds: Buzogány workshop

16.00–16.30 KAPOLCS • **HARCSA VERONIKA UDVAR** • Ringató foglalkozás a legkisebbeknek

16.00–17.00 TALIÁNDÖRÖGD • **ÚJSZÍNPAD** • Ismerd meg te is a színházi műszaki dolgozók világát!

7. | 07. 29. | csütörtök

10.00–10.45 KAPOLCS • **KALÁKA VERSUDVAR** • Kerekítő mondókás móka » Cseke Attila, Cseke-Marosi Eszter

10.00–11.30 TALIÁNDÖRÖGD • **PETŐFI UDVAR** • Hetedhét Lótifuti

10.00–13.00 TALIÁNDÖRÖGD • **PETŐFI UDVAR** • Üveghegy-közösségi kiállítás, Ha én mesehős lennék, Családi társasdélelőtt

10.00–18.00 KAPOLCS • **TÁRSASJÁTÉKVÖLGY** • 10.00–13.00 és 15.00–18.00

10.00–18.00 KAPOLCS • **MŰVÉSZETEK ZÖLDJE** • Tudományos játszóház; Csináld magad! – kézműves foglalkozás; Zöld Labor; Táskakészítés; Cseppkövek és denevérek; Együtt a madarakért; Papírmárványozás (14.00-ig); Klímabarát kvíz és szerencsekerék; Energiatudatossági stand

10.00–18.00 TALIÁNDÖRÖGD • **TARISZNYA EVANGÉLIKUS UDVAR** • Tudsz annyit, mint egy...!; Kihívásra kapcsolódva; Unokáink is enni fogják; Játszó-tér; Meselabirintus; Kössük össze!

10.00–18.00 TALIÁNDÖRÖGD • **LEMANGURIA UDVAR** • Gyerekkuckó, olvasósarok

10.00–19.00 KAPOLCS • **PEST-BUDA UDVAR** • Varázshangok játszóház

10.00–19.00 KAPOLCS • **DIABELLI** • Családi művészetterápiás foglalkozások; Mici terasz; Varázshangok; Olvasó program; Meseolvasó és rajzoló sarok

10.30–11.15 KAPOLCS • **KŐBÁNYA UDVARA** • Zenebölcsi csellóval – interaktív mini-koncert » Babakocsma Under5

11.00–12.00 KAPOLCS • **KALÁKA VERSUDVAR** • Kodzsugukila, a boszorkány » Danny Bain

11.00–13.00 KAPOLCS • **MANK ARTPORTA** • PEMZLI játszósarok – Fedezd fel velünk az alkotás örömét!

11.00–18.00 KAPOLCS • **HAGYOMÁNYOK HÁZA FOLK UDVAR** • Kézműveskedés – felnőtteknek is!

12.00–13.00 KAPOLCS • **KŐBÁNYA UDVARA** • Napimese-betevő » Babakocsma Under5

12.00–17.00 KAPOLCS • **NFI FILMARCHÍVUM** • Interaktív gyerekfoglalkozások és filmtörténeti kiállítás

12.30–13.30 KAPOLCS • **PEST-BUDA UDVAR** • Csendes pihenő meseolvasással; Természetfilm-vetítés

13.00–14.00 VIGÁNTPETEND • **CIRQUE DU TÓKERT** • Nizsai Dani bábszínháza: Pulcinella éneke

13.00–20.00 KAPOLCS • **ÉLTETŐ VÖLGY** • Kézműves foglalkozások

13.30–14.30 KAPOLCS • **PEST-BUDA UDVAR** • Laposa Julcsi » Népi hang-színek » gyerekkoncert

14.00–16.00 KAPOLCS • **KŐBÁNYA UDVARA** • Pici and the City workshop

14.00–17.30 VIGÁNTPETEND • **POKET** • RePlasztik

14.00–18.00 VIGÁNTPETEND • **CIRQUE DU TÓKERT** • BudaPaint Stúdió – Festés kicsiknek és nagyoknak

14.30–15.00 TALIÁNDÖRÖGD • **PETŐFI UDVAR** • Mesepihenő

14.30–15.30 KAPOLCS • **HAGYOMÁNYOK HÁZA FOLK UDVAR** • Csámborgó mesék – interaktív játék, muzsika és tánc » Kerekerdő » Paár Julcsi - Hangoló

15.00–16.30 KAPOLCS • **HARCSA VERONIKA UDVAR** • Kézműves foglalkozás – Ékszerkészítés (10+ éveseknek)

15.30–17.00 VIGÁNTPETEND • **CIRQUE DU TÓKERT** • Firebirds: Kontaktbot workshop

16.00–16.30 KAPOLCS • **HARCSA VERONIKA UDVAR** • Ringató foglalkozás a legkisebbeknek

16.00–17.00 TALIÁNDÖRÖGD • **ÚJSZÍNPAD** • Gyárts te is kelléket!

8. | 07. 30. | péntek

10.00–10.45 KAPOLCS • **KALÁKA VERSUDVAR** • Kerekítő mondókás móka » Benedek Krisztina, Joób Emese

10.00–11.00 KAPOLCS • **PEST-BUDA UDVAR** • Manó Swing

10.00–11.00 KAPOLCS • **MŰVÉSZETEK ZÖLDJE** • Városi komposztálás játékosan » Compocity

10.00–11.30 TALIÁNDÖRÖGD • **PETŐFI UDVAR** • Családi hétpróba

10.00–13.00 TALIÁNDÖRÖGD • **PETŐFI UDVAR** • Üveghegy-közösségi kiállítás, Ha én mesehős lennék, Családi társasdélelőtt

10.00–18.00 KAPOLCS • **TÁRSASJÁTÉKVÖLGY** • 10.00–13.00 és 15.00–18.00

10.00–18.00 KAPOLCS • **MŰVÉSZETEK ZÖLDJE** • Tudományos játszóház; Csináld magad! – kézműves foglalkozás; Zöld Labor; Táskakészítés; Cseppkövek és denevérek; Együtt a madarakért; Energiatudatossági stand; Öko-kalandok Mimóval és Csipekkel; Legyél Te is Vadonleső!; Papírmárványozás (14.00-ig)

10.00–18.00 KAPOLCS • **MŰVÉSZETEK ZÖLDJE** • Legyél te a Művészetek Völgye komposztáló Hőse a Compocityvel!

10.00–18.00 TALIÁNDÖRÖGD • **TARISZNYA EVANGÉLIKUS UDVAR** • Tudsz annyit, mint egy...!; Kihívásra kapcsolódva; Unokáink is enni fogják; Játszó-tér; Meselabirintus; Kössük össze!

10.00–19.00 KAPOLCS • **PEST-BUDA UDVAR** • Varázshangok játszóház

10.00–19.00 KAPOLCS • **DIABELLI** • Családi művészetterápiás foglalkozások; Mici terasz; Varázshangok; Olvasó program; Meseolvasó és rajzoló sarok

10.30–11.15 KAPOLCS • **KŐBÁNYA UDVARA** • Kutyulás – kutyás játszódélelőtt ovisoknak » Babakocsma Under5

10.30–12.00 TALIÁNDÖRÖGD • **LEMANGURIA UDVAR** • Kincskereső » LEMangURIA gyermekfoglalkozás
11.00–12.00 KAPOLCS • **KALÁKA VERSUDVAR** • Kaláka koncert gyerekeknek » Kaláka
11.00–13.00 KAPOLCS • **MANK ARTPORTA** • PEMZLI játszósarok - Fedezd fel velünk az alkotás örömét!
11.00–13.00 KAPOLCS • **MANK ARTPORTA** • Cirkusz/Művészet/Alkotás: Tiétek a cirkusz! Beavatás a cirkuszművészetbe
11.00–18.00 KAPOLCS • **HAGYOMÁNYOK HÁZA FOLK UDVAR** • Kézműveskedés – felnőtteknek is!
12.00–13.00 KAPOLCS • **KŐBÁNYA UDVARA** • Napimese-betevő » Babakocsma Under5
12.00–17.00 KAPOLCS • **NFI FILMARCHÍVUM** • Interaktív gyerekfoglalkozások és filmtörténeti kiállítás
12.30–13.30 KAPOLCS • **PEST-BUDA UDVAR** • Csendes pihenő meseolvasással; Természetfilm-vetítés
13.00–14.00 VIGÁNTPETEND • **CIRQUE DU TÓKERT** • Csimota Papírszínház meséi
13.00–20.00 KAPOLCS • **ÉLTETŐ VÖLGY** • Kézműves foglalkozások
13.30–14.30 KAPOLCS • **PEST-BUDA UDVAR** • Csurgó zenekar koncert gyerekeknek, gyerekekkel
13.30–15.00 KAPOLCS • **HARCSA VERONIKA UDVAR** • Ébresztő-óra – az UNICEF Magyarország interaktív programja a gyerekjogokról
14.00–15.00 TALIÁNDÖRÖGD • **TARISZNYA EVANGÉLIKUS UDVAR** • Kóbor Szálló – interaktív színházi előadás (ELT!)
14.00–16.00 KAPOLCS • **KŐBÁNYA UDVARA** • DIY bikinifelső-workshop » Pici and the City
14.00–17.30 VIGÁNTPETEND • **POKET** • RePlasztik
14.00–18.00 VIGÁNTPETEND • **CIRQUE DU TÓKERT** • BudaPaint Stúdió – Festés kicsiknek és nagyoknak
14.30–15.00 TALIÁNDÖRÖGD • **PETŐFI UDVAR** • Mesepihenő
14.30–15.30 KAPOLCS • **HAGYOMÁNYOK HÁZA FOLK UDVAR** • Csámborgó mesék – interaktív játék, muzsika és tánc » Mesébe szőtt tánc, táncba szőtt mese » Görömbő Kompánia
15.00–16.30 KAPOLCS • **HARCSA VERONIKA UDVAR** • Kézműves foglalkozás – Ékszerkészítés (10+ éveseknek)
15.30–17.00 VIGÁNTPETEND • **CIRQUE DU TÓKERT** • Firebirds: Partnerakró workshop
16.00–16.30 KAPOLCS • **HARCSA VERONIKA UDVAR** • Ringató foglalkozás a legkisebbeknek
16.00–17.00 TALIÁNDÖRÖGD • **ÚJSZÍNPAD** • Szinkronizálj te is színészeinkkel!
16.00–17.00 TALIÁNDÖRÖGD • **TARISZNYA EVANGÉLIKUS UDVAR** • Kóbor Szálló – interaktív színházi előadás (ELT!)
19.00–20.00 VIGÁNTPETEND • **CIRQUE DU TÓKERT** • Cirkuszi mesék: Rivaldafény a megállóban

9. | 07. 31. | szombat

10.00–10.45 KAPOLCS • **KALÁKA VERSUDVAR** • Kerekítő mondókás móka » Benedek Krisztina, Joób Emese
10.00–10.45 KAPOLCS • **KALÁKA VERSUDVAR** • Biciklitúra Gryllus Vilmossal
10.00–11.00 KAPOLCS • **PEST-BUDA UDVAR** • Hogyan alszanak az állatok? » Bárth János zenés irodalmi gyermekműsora
10.00–11.00 KAPOLCS • **MŰVÉSZETEK ZÖLDJE** • Városi komposztálás játékosan » Compocity
10.00–11.30 TALIÁNDÖRÖGD • **PETŐFI UDVAR** • Családi mesekvíz
10.00–13.00 TALIÁNDÖRÖGD • **PETŐFI UDVAR** • Üveghegy-közösségi kiállítás, Ha én mesehős lennék, Családi társasdélelőtt
10.00–18.00 KAPOLCS • **TÁRSASJÁTÉKVÖLGY** • 10.00–13.00 és 15.00–18.00
10.00–18.00 KAPOLCS • **MŰVÉSZETEK ZÖLDJE** • Tudományos játszóház; Csináld magad! – kézműves foglalkozás; Zöld Labor; Táskakészítés; Cseppkövek és denevérek; Együtt a madarakért; Energiatudatossági stand; Öko-kalandok Mimóval és Csipekkel; Legyél Te is Vadonleső!; Zöldcsiga Völgyismereti Játék és Geopark játszóház; Természetismereti kreatív játékok; A Kárpát-medence bazaltvulkánjai
10.00–18.00 KAPOLCS • **MŰVÉSZETEK ZÖLDJE** • Legyél te a Művészetek Völgye komposztáló Hőse a Compocityvel!
10.00–18.00 TALIÁNDÖRÖGD • **TARISZNYA EVANGÉLIKUS UDVAR** • Tudsz annyit, mint egy...!; Kihívásra kapcsolódva; Unokáink is enni fogják; Játszó-tér; Meselabirintus; Kössük össze!
10.00–18.00 TALIÁNDÖRÖGD • **LEMANGURIA UDVAR** • Gyerekkuckó, olvasósarok
10.00–19.00 KAPOLCS • **PEST-BUDA UDVAR** • Varázshangok játszóház
10.00–19.00 KAPOLCS • **DIABELLI** • Családi művészetterápiás foglalkozások; Mici terasz; Varázshangok; Olvasó program; Meseolvasó és rajzoló sarok
11.00–12.00 KAPOLCS • **KALÁKA VERSUDVAR** • Gryllus Vilmos koncertje gyerekeknek
11.00–13.00 KAPOLCS • **MOMENTÁN UDVAR** • Mozgásra fel! » Vektor Sport
11.00–13.00 KAPOLCS • **MANK ARTPORTA** • PEMZLI játszósarok – Fedezd fel velünk az alkotás örömét!
11.00–13.00 KAPOLCS • **MANK ARTPORTA** • Cirkusz/Művészet/Alkotás: Tiétek a cirkusz! Beavatás a cirkuszművészetbe
11.00–18.00 KAPOLCS • **HAGYOMÁNYOK HÁZA FOLK UDVAR** • Kézműveskedés – felnőtteknek is!
12.00–17.00 KAPOLCS • **NFI FILMARCHÍVUM** • Interaktív gyerekfoglalkozások és filmtörténeti kiállítás
12.00–18.00 VIGÁNTPETEND • **CIRQUE DU TÓKERT** • Kezes-Lábas Játszóház

12.30–13.30 KAPOLCS • **PEST-BUDA UDVAR** • Csendes pihenő meseolvasással; Természetfilm-vetítés
13.00–14.00 VIGÁNTPETEND • **CIRQUE DU TÓKERT** • Csimota Papírszínház meséi
13.00–14.00 KAPOLCS • **MOMENTÁN UDVAR** • Iszkiri gyerekzenekar
13.00–20.00 KAPOLCS • **ÉLTETŐ VÖLGY** • Kézműves foglalkozások
13.30–15.00 KAPOLCS • **HARCSA VERONIKA UDVAR** • Ébresztő-óra – az UNICEF Magyarország interaktív programja a gyerekjogokról
13.30–14.30 KAPOLCS • **PEST-BUDA UDVAR** • Zsikó Zsuzsi és a zenekar » Énekeljünk együtt!
14.00–16.00 KAPOLCS • **KŐBÁNYA UDVARA** • Babaruhavarró workshop » Pici and the City
14.00–17.30 VIGÁNTPETEND • **POKET** • RePlasztik
14.00–18.00 VIGÁNTPETEND • **CIRQUE DU TÓKERT** • BudaPaint Stúdió – Festés kicsiknek és nagyoknak
14.30–15.00 TALIÁNDÖRÖGD • **PETŐFI UDVAR** • Mesepihenő
14.30–15.30 KAPOLCS • **HAGYOMÁNYOK HÁZA FOLK UDVAR** • Csámborgó mesék – interaktív játék, muzsika és tánc » Navratil Andrea és a Kobzos Együttes gyermekműsora
15.00–16.30 KAPOLCS • **HARCSA VERONIKA UDVAR** • Kézműves foglalkozás – Ékszerkészítés (10+ éveseknek)
15.30–17.00 VIGÁNTPETEND • **CIRQUE DU TÓKERT** • Firebirds: Rövidbot workshop
16.00–16.30 KAPOLCS • **HARCSA VERONIKA UDVAR** • Ringató foglalkozás a legkisebbeknek
16.00–17.00 TALIÁNDÖRÖGD • **ÚJSZÍNPAD** • Gyárts te is kelléket!
16.30–17.30 TALIÁNDÖRÖGD • **FONÓ UDVAR** • Paár Julcsi: Kerekerdő mesejáték
19.00–20.00 VIGÁNTPETEND • **CIRQUE DU TÓKERT** • Cirkuszi mesék: Árnyak a porondról

10. | 08. 01. | vasárnap

10.00–10.45 KAPOLCS • **KALÁKA VERSUDVAR** • Kerekítő mondókás móka » Benedek Krisztina, Joób Emese
10.00–11.30 TALIÁNDÖRÖGD • **PETŐFI UDVAR** • Hetedhét Lótifuti
10.00–13.00 TALIÁNDÖRÖGD • **PETŐFI UDVAR** • Üveghegy-közösségi kiállítás, Ha én mesehős lennék, Családi társasdélelőtt
10.00–18.00 KAPOLCS • **TÁRSASJÁTÉKVÖLGY** • 10.00–13.00 és 15.00–18.00
10.00–18.00 KAPOLCS • **MŰVÉSZETEK ZÖLDJE** • Tudományos játszóház; Csináld magad! – kézműves foglalkozás; Zöld Labor; Táskakészítés; Cseppkövek és denevérek; Együtt a madarakért; Energiatudatossági stand; Öko-kalandok Mimóval és Csipekkel; Legyél Te is Vadonleső!; Zöldcsiga Völgyismereti Játék és Geopark játszóház; Természetismereti kreatív játékok; A Ság-hegy élővilága; Papírmárványozás (14.00-ig)
10.00–18.00 TALIÁNDÖRÖGD • **LEMANGURIA UDVAR** • Gyerekkuckó, olvasósarok
10.00–19.00 KAPOLCS • **PEST-BUDA UDVAR** • Varázshangok játszóház
10.00–19.00 KAPOLCS • **DIABELLI** • Családi művészetterápiás foglalkozások; Mici terasz; Varázshangok; Olvasó program; Meseolvasó és rajzoló sarok
11.00–12.00 TALIÁNDÖRÖGD • **SZÍNHÁZ SZÍNPAD** • Gyerekelőadás » Kolibri Színház
11.00–13.00 KAPOLCS • **MANK ARTPORTA** • PEMZLI játszósarok – Fedezd fel velünk az alkotás örömét!
11.00–13.00 KAPOLCS • **MANK ARTPORTA** • Cirkusz/Művészet/Alkotás: Tiétek a cirkusz! Beavatás a cirkuszművészetbe
11.00–18.00 KAPOLCS • **HAGYOMÁNYOK HÁZA FOLK UDVAR** • Kézműveskedés – felnőtteknek is!
12.00–17.00 KAPOLCS • **NFI FILMARCHÍVUM** • Interaktív gyerekfoglalkozások és filmtörténeti kiállítás
12.00–18.00 VIGÁNTPETEND • **CIRQUE DU TÓKERT** • Kezes-Lábas Játszóház
12.30–13.30 KAPOLCS • **PEST-BUDA UDVAR** • Csendes pihenő meseolvasással; Természetfilm-vetítés
13.00–14.00 VIGÁNTPETEND • **CIRQUE DU TÓKERT** • Csimota Papírszínház meséi
13.00–15.00 KAPOLCS • **MOMENTÁN UDVAR** • Mozgásra fel! » Vektor Sport
13.00–20.00 KAPOLCS • **ÉLTETŐ VÖLGY** • Kézműves foglalkozások
13.30–15.00 KAPOLCS • **HARCSA VERONIKA UDVAR** • Ébresztő-óra – az UNICEF Magyarország interaktív programja a gyerekjogokról
14.00–15.00 VIGÁNTPETEND • **CIRQUE DU TÓKERT** • Mozdulat Műhely: Áramló mozdulatok
14.30–15.00 TALIÁNDÖRÖGD • **PETŐFI UDVAR** • Mesepihenő
14.30–15.30 KAPOLCS • **HAGYOMÁNYOK HÁZA FOLK UDVAR** • Csámborgó mesék – interaktív játék, muzsika és tánc » Gyermekektől gyermekeknek » Tördemic Néptáncegyüttes
15.30–17.00 VIGÁNTPETEND • **CIRQUE DU TÓKERT** • Firebirds: Poi workshop
16.00–16.30 KAPOLCS • **HARCSA VERONIKA UDVAR** • Ringató foglalkozás a legkisebbeknek
16.00–17.00 TALIÁNDÖRÖGD • **ÚJSZÍNPAD** • Pozsgai Zsolt: Pöttöm Panna
16.00–17.00 TALIÁNDÖRÖGD • **FONÓ UDVAR** • BaHorKa interaktív gyerekelőadás
20.30–21.00 VIGÁNTPETEND • **CIRQUE DU TÓKERT** • Flame Flowers: Lángok keringője

AKTÍV VÖLGY

VÖLGYFUTÁS | 10. nap | 08. 01. | vasárnap

09.30 | MŰVÉSZETEK VÖLGYE FÉLMARATONFUTÁS – 21,5 KM

10.30 | KAPOLCSI FÖLDÖNFUTÓK VERSENY – 5 KM
A két verseny szervezője: Magyar Túrasport és Terepfutó Szövetség

NEVEZÉSI DÍJ: 21,5 km: 5000 Ft (érvényes napijeggyel / bérlettel 4000 Ft)
5 km: 3000 Ft (érvényes napijeggyel / bérlettel 2000 Ft).

NEVEZÉS: A www.muveszetekvolgye.hu -> Jegyvásárlás | Nevezési határidő: 2021. július 30. (A futásra érvényes jegy megvásárlásának határideje.) A helyszínen korlátozott számú nevezést tudunk még elfogadni: 20 főét, a két távra összesen.

KATEGÓRIÁK: Felnőtt férfi és felnőtt női (a beérkező nevezések függvényében a szervezők fenntartják a jogot további kategóriák kiírására). Újabb kategória (pl. senior nő / 14 év alatti fiú stb.) kiírására minimum 10 fő nevezése esetén van mód, egyéb esetben valamennyi versenyzőt egyben értékeljük, nemenként.

A futáson résztvevőket az Aktív Magyarország standján meglepetésajándék várja.

BRINGAVÖLGY TEKERŐ PROGRAMOK

Kerékpártúrák elektromos rásegítéssel a Művészetek Völgyében! Tarts velünk a Völgy környékének legszebb tájain a legmodernebb pedelec kerékpárok nyergében, hogy különleges élményekkel feltöltődve merülhess el a fesztivál forgatagában! Kipróbálhatod az Európa-szerte egyre nagyobb népszerűségnek örvendő e-bike-okat, tesztelheted őket aszfalton és terepen, hegyen-völgyön át! Az útvonalat pedig tapasztalt túravezetőink mutatják be a környéken! Délelőtt és délután kétféle túrát tervezünk, közben frissítési lehetőségekkel.

A minden nap (07. 23.–08. 01.) induló programok látogatása karszalaggal (vagy jegyvisszaigazoló kóddal) lehetséges, amit a regisztrációs pultnál lehet kiegyenlíteni. **ELŐZETES REGISZTRÁCIÓ SZÜKSÉGES: JELENTKEZÉS A BRINGAVOLGY@MUVESZETEKVOLGYE.HU E-MAIL-CÍMEN.**

A programokhoz a RideHard.hu csapata biztosítja a topkategóriás **elektromos rásegítéses mountain bike**-okat.

BICIKLITÚRÁK | Minden nap | 11.00 és 14.00

A túrák minden nap 11.00-kor és 14.00-kor indulnak (07. 23-án csak 14.00-kor), **páros napokon délelőtt Monoszló irányába, délután Öcs felé, páratlan napokon pedig fordítva megtéve** 20–30 km közötti távokat.

Gyülekező: 10.30-tól és 13.30-tól Kapolcs Főterén.
Indulás: 11.00-kor és 14.00-kor. Visszaérkezés kb. 2 óra múlva.

A túrán résztvevőket az Aktív Magyarország standján meglepetésajándék várja.

MŰVÉSZVÖLGY KÚRIA KASTÉLY
SZEPTEMBER–DECEMBER

Kapolcs egyik ikonikus épülete, a Kuthy-kúria 2020-ban kívül-belül megújult, hogy csupa izgalmas újdonsággal és meglepetéssel találkozhasson majd minden környékbeli és az idelátogató vendégek. Változatos kulturális, művészeti és tudományos programokkal, interaktív kiállításokkal készülünk, hogy kicsik és nagyok egyaránt megtalálják itt a kedvükre való lehetőségeket. Programok minden héten csütörtöktől vasárnapig, emellett biciklibérlés, e-bike-bérlés és e-bike vezetett túrák is elérhetőek egész évben a Völgyturisztikai Központunkban.

09. 11.	GRECSÓ KRISZTIÁN ÉS HRUTKA RÓBERT
10. 09.	JÓNÁS VERA ÉS HEGYI GYURI
11. 06.	SZABÓ T. ANNA ÉS SINHA RÓBERT
12. 04.	VARRÓ DÁNIEL ÉS MOLNÁR GYÖRGY
12. 18.	VARGA LIVIUS

ÉS MÉG SOKAN MÁSOK...

RINGATÓ FOGLALKOZÁSOK, HANGSZERES OKTATÁS,
SCIENCE CAFÉ SZEMLÉLETFORMÁLÓ BESZÉLGETÉSEK,
NEMZETI FILMARCHÍVUM FILMKLUB, SCIENCE WORKSHOPOK, TÁNCHÁZ,
HELYI BESZÉLGETÉSEK, MALMOK VÖLGYE TÚRÁK ÉS ELŐADÁSOK

Egész évben várja a látogatókat a MűvészVölgy Kúria kávézója reggelivel, kapolcsi finomságokkal, balatoni borokkal, kézműves sörökkel, hűsítőkkel és sok-sok szeretettel. Természetesen a fesztivál ideje alatt is nyitva tart, minden nap 10.00-től éjjel 1-ig. Egy finom kávé mellett a Kávézónál működő Völgyturisztikai Központban a Művészetek Völgye 30 éves történelmét bemutató interaktív kiállítás is megtekinthető.

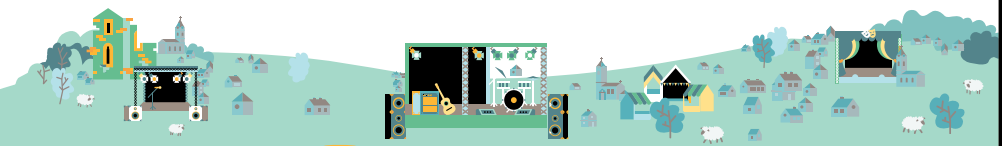

KÖZLEKEDÉS

PARKOLÁS

Segíts zöldebbé tenni a fesztivált! Parkold le autódat, és közlekedj Csigabusszal vagy biciklivel!

PARKOLÁS – VIGÁNTPETEND

A Cirque du Tókert helyszínnél egész napos INGYENES parkoló várja a látogatókat amellett, hogy az egész településen INGYENES a parkolás. Mivel ettől a helyszíntől néhány méterre már nagy dugó szokott kialakulni Kapolcs központja felé, ezért erősen javasoljuk, hogy itt helyezd el autódat, ha Veszprém irányából érkezel!
A Cirque du Tókert helyszínnél is vár JEGYVÁSÁRLÁSI ÉS INFORMÁCIÓS PONT, emellett ettől a helyszíntől gyalog csak 15 perc séta Kapolcs központja! Védjük együtt a környezetünket, és legyenek békésebbek az érkezés pillanatai!

PARKOLÁS – TALIÁNDÖRÖGD

Az egész településen, minden helyszín közelében INGYENES a parkolás. Erősen javasoljuk, hogy itt helyezd el autódat, akár Öcs felől érkezve és kikerülve Kapolcs központját.

PARKOLÁS – KAPOLCS

A Kapolcs határában elhelyezkedő Csórompusztai parkoló 1000 Ft/nap díjazással működik. Kapolcs belterületein csak a kijelölt parkolókban szabad napi 1500 Ft díj mellett parkolni. Egyéb közterületen a település teljes területén tilos a megállás. Felhívjuk a figyelmeteket, hogy a Kapolcsot átszelő 77-es főút mentén való megállás mindkét oldalon szabálytalan és büntetett.

SZÁLLÁSFOGLALÁS

A MŰVÉSZETEK VÖLGYE TELEPÜLÉSEIN ÉS KÖRNYÉKÉN

Stiglicz Rita
szallas@muveszetekvolgye.hu
06 30 469 02 63

Ha **KAPOLCSON** keresel sátorhelyet, a **FERDE KEMPING** vár szeretettel!
Sátorjegyedet már a www.muveszetekvolgye.hu oldalon keresztül ONLINE előre is megválthatod!

KAPOLCSON fából készült sátorházak, faépületek, harmónika- és farmházak várnak a **KATLANFAHÁZAK** szálláshelyen. Faházadat a www.muveszetekvolgye.hu oldalon ONLINE már előre is le tudod foglalni.

Előre telepített sátrakkal a **GLAMP-INN** vár **KAPOLCSON**!
Kempingélmény mesterfokon! Ha szeretnéd megkóstolni a völgy legfinomabb BBQ oldalasát, látogass el hozzánk! Naponta változó étlap, prémium italkínálat, házi szörpök, nyugágy.

TALIÁNDÖRÖGDÖN a **NAPFÉNY KEMPING** is sátorhelyekkel vár!
Fesztiválozz, és utána gyere pihenni csendes, nyugodt környezetbe a taliándörögdi Napfény Kempingbe.
Elérhetőségeink: 06 30 213 73 19 vagy 06 30 271 60 16, www.napfenycamping.hu

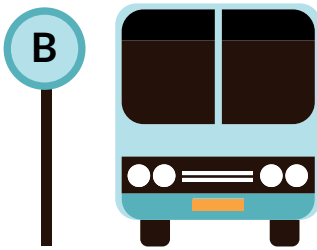

CSIGABUSZ MENETREND

A DÖRÖGDI CSIGABUSZ jelzésű buszok Taliándörögd–Kapolcs–Vigántpetend–Kapolcs–Taliándörögd útvonalon, az APÁTI CSIGABUSZ jelzésű buszok Monostorapáti–Kapolcs–Vigántpetend–Kapolcs–Monostorapáti vonalon közlekednek. Négy időpontban a buszok Tapolcáról indulnak, és az utolsó járatok oda térnek vissza. Tartsatok velünk Tapolcáról is! A táblázat az egyes megállókból való indulásokat tartalmazza. Eltérés a forgalom függvényében elképzelhető. A Csigabusz Völgykarszalaggal ingyenesen vehető igénybe.

Kövesd a Csigabusz mozgását a MŰVÉSZETEK VÖLGYE APPLIKÁCIÓ segítségével!

TALIÁNDÖRÖGDRŐL a Színház Színpadnál lévő központi buszmegállóból » KAPOLCS » VIGÁNTPETEND FELÉ (11+6 p)

09:47	10:17	10:47	11:17	1147	12:17	12:47	13:17	13:47	14:17	14:32	15:02	15:17
15:32	15:47	16:02	16:17	16:32	16:47	17:02	17:17	17:32	17:47	18:02	18:17	18:37
18:47	19:02	19:17	19:32	19:47	20:02	20:17	20:32	20:47	21:02	21:17	21:32	21:47
22:02	22:17	22:32	22:47	23:02	23:17	23:32	23:47	00:02	00:17	00:48	01:17	01:47
02:17	02:47	03:17										

MONOSTORAPÁTI KÖZSÉGHÁZTÓL » KAPOLCS » VIGÁNTPETEND FELÉ (11+6 p)

09:10	10:00	09:40	11:00	12:00	13:00	13:55	14:00	15:00	15:20	16:15	17:15	18:15
19:15	20:15	21:15	22:15	23:15	00:20	01:15	02:15					

VIGÁNTPETEND KÖZPONTI BUSZMEGÁLLÓBÓL » KAPOLCS FELÉ (6 p)

Kapolcsról Monostorapáti felé továbbközlekedő járatok | Kapolcsról Taliándörögd felé továbbközlekedő járatok

09:30	10:00	10:17	10:30	11:00	11:17	11:30	12:00	12:17	12:30	13:00	13:17	13:30
14:00	14:15	14:17	14:45	15:00	15:15	15:17	15:30	15:45	16:00	16:15	16:30	16:32
16:45	17:00	17:15	17:30	17:32	17:45	18:00	18:15	18:30	18:32	18:45	19:00	19:15
19:30	19:32	19:45	20:00	20:15	20:30	20:32	20:45	21:00	21:15	21:30	21:32	21:45
22:00	22:15	22:30	22:32	22:45	23:00	23:15	23:30	23:32	23:45	00:00	00:30	00:37
01:00	01:04	01:30	01:32	02:00	02:04	02:30	02:32	03:00	03:04	03:34		

KAPOLCS KÖZPONTI BUSZMEGÁLLÓBÓL » MONOSTORAPÁTI FELÉ (11 p)

10:23	11:23	12:23	13:23	14:23	15:23	16:38	17:38	18:38	19:38	20:38	21:38	22:38
23:38	00:43	01:10	01:38	02:10	02:38	03:10	03:40					

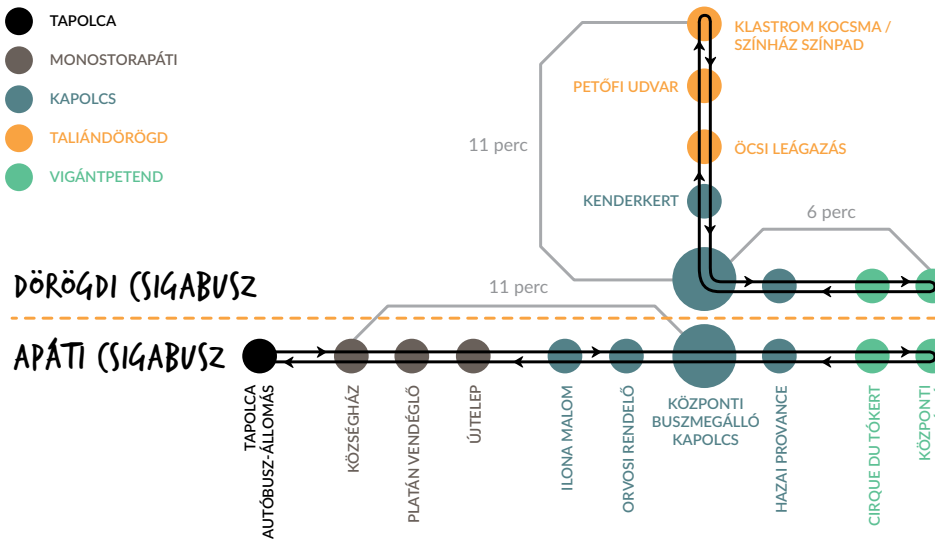

KAPOLCS KÖZPONTI BUSZMEGÁLLÓBÓL » VIGÁNTPETEND FELÉ (6 p)

09:21	09:51	09.58	10:11	10:28	10:58	11:11	11:28	11:58	12:11	12:28	12:58	13:11
13:28	13:58	14:06	14:11	14:28	14:43	15:11	15:13	15:28	15:31	15:43	15:58	16:13
16:26	16:28	16:43	16:58	17:13	17:26	17:28	17:43	17:58	18:13	18:26	18:28	18:48
18:58	19:13	19:26	19:28	19:43	19:58	20:13	20:26	20:28	20:43	20:58	21:13	21:26
21:28	21:43	21:58	22:13	22:26	22:28	22:43	22:58	23:13	23:26	23:28	23:43	23:58
00:13	00:28	00:31	00:59	01:26	01:28	01:58	02:26	02:28	02:58	03:28		

KAPOLCS KÖZPONTI BUSZMEGÁLLÓBÓL » TALIÁNDÖRÖGD FELÉ (11 p)

09:36	10:06	10:36	11:06	11:36	12:06	12:36	13:06	13:36	14:06	14:21	14:51	15:06
15:21	15:36	15:51	16:06	16:21	16:36	16:51	17:06	17:21	17:36	17:51	18:06	18:26
18:36	18:51	19:06	19:21	19:36	19:51	20:06	20:21	20:36	20:51	21:06	21:21	21:36
21:51	22:06	22:21	22:36	22:51	23:06	23:21	23:36	23:51	00:06	00:36	01:06	01:36
02:06	02:36	03:06										

TAPOLCÁRÓL » KAPOLCS KÖZPONTI BUSZMEGÁLLÓ FELÉ (41 p)

08:40	09:10	09:30	13:25	14:50

KAPOLCS KÖZPONTI BUSZMEGÁLLÓBÓL » TAPOLCA FELÉ (41 p)

01:10	02:10	02:38	03:10	03:40

Tapolcáig közlekedő járatok

csodasmagyarorszag.hu
INDULJ EL,
ÉS FEDEZD FEL!
MAGYARORSZÁG
MAGYAR
TURISZTIKAI ÜGYNÖKSÉG